



ANEXO VII

CONSOLIDAÇÃO DOS QUADROS ORÇAMENTÁRIOS



Assinado digitalmente por EDUARDO DA COSTA PAES - 29/09/2023 às 16:10:11.
Autenticado digitalmente por DENISE MENDES DA SILVA - 28/09/2023 às 20:06:35.
Documento Nº: 3765812.27731234-4040 - consulta à autenticidade em
<https://acesso.processo.rio/sigaex/public/app/autenticar?n=3765812.27731234-4040>



SMFPRO202315787V02



Assinado digitalmente por EDUARDO DA COSTA PAES - 29/09/2023 às 16:10:11.
Autenticado digitalmente por DENISE MENDES DA SILVA - 28/09/2023 às 20:06:35.
Documento Nº: 3765812.27731234-4040 - consulta à autenticidade em
<https://acesso.processo.rio/sigaex/public/app/autenticar?n=3765812.27731234-4040>



SMFPRO202315787V02





DEMONSTRATIVOS I a III

DEMONSTRATIVOS POR TEMAS TRANSVERSAIS



Assinado digitalmente por EDUARDO DA COSTA PAES - 29/09/2023 às 16:10:11.
Autenticado digitalmente por DENISE MENDES DA SILVA - 28/09/2023 às 20:06:35.
Documento Nº: 3765812.27731234-4040 - consulta à autenticidade em
<https://acesso.processo.rio/sigaex/public/app/autenticar?n=3765812.27731234-4040>



SMFPRO202315787V02



Assinado digitalmente por EDUARDO DA COSTA PAES - 29/09/2023 às 16:10:11.
Autenticado digitalmente por DENISE MENDES DA SILVA - 28/09/2023 às 20:06:35.
Documento Nº: 3765812.27731234-4040 - consulta à autenticidade em
<https://acesso.processo.rio/sigaex/public/app/autenticar?n=3765812.27731234-4040>



SMFPRO202315787V02

DEMONSTRATIVO I

TEMAS TRANSVERSAIS POR GRUPOS DE NATUREZA DA DESPESA, SEGUNDO A ORIGEM DOS RECURSOS

R\$ 1

TEMAS TRANSVERSAIS	TOTAL	GRUPOS DE NATUREZA DA DESPESA							RECURSOS DO TESOURO	RECURSOS DE OUTRAS FONTES
		1-PESSOAL E ENC.SOCIAIS	2-JUROS E ENC.SOCIAIS	3-OUTRAS DESP. CORRENTES	4-INVESTIMENTOS	5-INVERSÕES FINANCEIRAS	6-AMORTIZAÇÃO DA DÍVIDA	9-RESERVA DE CONTINGÊNCIA		
0001 - IGUALDADE E EQUIDADE	10.516.756.854	7.921.296.198		2.353.881.944	241.578.712				10.510.675.245	6.081.609
0002 - COOPERACAO E PAZ	1.063.122.274	718.677.405		322.062.783	22.382.086				1.057.223.175	5.899.099
0003 - LONGEVIDADE, BEM-ESTAR E TERRITORIO CONECTADO	13.291.918.739	3.032.940.848		7.696.808.926	2.562.167.965	1.000			11.860.522.519	1.431.396.220
0004 - DESENVOLVIMENTO ECONOMICO, COMPETITIVIDADE E INOVACAO	311.830.153	129.360.008		167.945.195	716.950	13.808.000			300.665.036	11.165.117
0005 - MUDANCAS CLIMATICAS E RESILIENCIA	3.818.937.944	1.444.979.480		1.561.193.612	812.764.852				3.513.899.993	305.037.951
0006 - GOVERNANCA	4.784.673.493	2.896.162.357		1.754.959.038	45.150.119	88.401.979			4.263.866.784	520.806.709
0099 - OUTROS PROGRAMAS	11.969.379.823	8.069.896.844	960.414.944	1.158.355.990	79.886.769	20.100.012	1.611.225.264	69.500.000	5.717.126.950	6.252.252.873
TOTAL GERAL	45.756.619.280	24.213.313.140	960.414.944	15.015.207.488	3.764.647.453	122.310.991	1.611.225.264	69.500.000	37.223.979.702	8.532.639.578

Projeto de Lei Orçamentária Anual - 2024



Assinado digitalmente por EDUARDO DA COSTA PAES - 29/09/2023 às 16:10:11.
 Autenticado digitalmente por DENISE MENDES DA SILVA - 28/09/2023 às 20:06:35.
 Documento Nº: 3765812.27731234-4040 - consulta à autenticidade em <https://acesso.processo.rio/sigaex/public/app/autenticar?n=3765812.27731234-4040>



SMFPRO202315787V02



DEMONSTRATIVO II

PROGRAMAS POR GRUPOS DE NATUREZA DA DESPESA, SEGUNDO A ORIGEM DOS RECURSOS

R\$ 1

PROGRAMAS	TOTAL	GRUPOS DE NATUREZA DA DESPESA							RECURSOS DO TESOURO	RECURSOS DE OUTRAS FONTES
		1-PESSOAL E ENC.SOCIAIS	2-JUROS E ENC.SOCIAIS	3-OUTRAS DESP. CORRENTES	4-INVESTIMENTOS	5-INVERSÕES FINANCEIRAS	6-AMORTIZAÇÃO DA DÍVIDA	9-RESERVA DE CONTINGÊNCIA		
Programas Estratégicos	9.525.758.462	13.500.000		7.778.354.786	1.647.659.697	86.243.979			9.081.199.529	444.558.933
Programas Complementares	24.261.480.995	16.129.916.296		6.078.496.712	2.037.100.987	15.967.000			22.425.653.223	1.835.827.772
Outros Programas	11.969.379.823	8.069.896.844	960.414.944	1.158.355.990	79.886.769	20.100.012	1.611.225.264	69.500.000	5.717.126.950	6.252.252.873
TOTAL GERAL	45.756.619.280	24.213.313.140	960.414.944	15.015.207.488	3.764.647.453	122.310.991	1.611.225.264	69.500.000	37.223.979.702	8.532.639.578



Projeto de Lei Orçamentária Anual - 2024

Assinado digitalmente por EDUARDO DA COSTA PAES - 29/09/2023 às 16:10:11.
 Autenticado digitalmente por DENISE MENDES DA SILVA - 28/09/2023 às 20:06:35.
 Documento Nº: 3765812.27731234-4040 - consulta à autenticidade em <https://acesso.processo.rio/sigaex/public/app/autenticar?n=3765812.27731234-4040>



SMFPRO202315787V02



DEMONSTRATIVO II - A

PROGRAMAS ESTRATÉGICOS POR TEMA TRANSVERSAL E GRUPOS DE NATUREZA DA DESPESA, SEGUNDO A ORIGEM DOS RECURSOS

R\$ 1

TEMA TRANSVERSAL : 0001 - IGUALDADE E EQUIDADE

PROGRAMAS ESTRATÉGICOS	TOTAL	GRUPOS DE NATUREZA DA DESPESA						RECURSOS DO TESOURO	RECURSOS DE OUTRAS FONTES
		1-PESSOAL E ENC.SOCIAIS	2-JUROS E ENC.SOCIAIS	3-OUTRAS DESP. CORRENTES	4-INVESTIMENTOS	5-INVERSÕES FINANCEIRAS	6-AMORTIZAÇÃO DA DÍVIDA		
0516 - TERRITORIOS SOCIAIS	512.967			500.967	12.000			512.967	
0612 - RIO CIDADE + INCLUSIVA E ACESSIVEL	16.900.318			16.900.318				16.900.318	
0618 - MULHERES E EQUIDADE DE GENERO	882.840			882.840				882.840	
0621 - APRENDIZAGEM PARA TODOS	142.601.685			142.601.685				142.601.685	
0622 - CONEXAO ESCOLA	4.173.254			1.836.300	2.336.954			4.173.254	
0623 - RENOVACAO DAS ESCOLAS CARIOCAS	487.150.219			344.509.414	142.640.805			487.150.219	
0624 - QUALIFICACAO E VALORIZACAO DE PROFISSIONAIS DA EDUCACAO	1.346.963			1.346.963				1.346.963	
0625 - COMBATE A POBREZA E FOME	107.769.540			107.368.285	401.255			107.769.540	
0626 - POPULACAO EM SITUACAO DE RUA	872.457			872.457				872.457	
0631 - RIO - CIDADE DE CULTURA	81.144.714			81.144.714				81.144.714	
0635 - FORTALECIMENTO DA AGENDA ANTIRRACISTA E PROMOCAO DA IGUALDADE RACIAL	1.900			1.900				1.900	
0640 - PRIMEIRA INFANCIA CARIOCA	259.840			259.840				259.840	
0642 - RIO, ESPORTE E MOVIMENTO	167.339.016			167.339.016				167.339.016	
0656 - JUVENTUDE CARIOCA	26.267.027			26.266.027	1.000			26.267.027	
0657 - FAVELAS E COMUNIDADES	104.482.295			12.964.351	91.517.944			104.482.295	
TOTAL POR TEMA TRANSVERSAL	1.141.705.035			904.795.077	236.909.958			1.141.705.035	



SMFPRO202315787V02





DEMONSTRATIVO II - A

PROGRAMAS ESTRATÉGICOS POR TEMA TRANSVERSAL E GRUPOS DE NATUREZA DA DESPESA, SEGUNDO A ORIGEM DOS RECURSOS

R\$ 1

TEMA TRANSVERSAL : 0002 - COOPERACAO E PAZ

PROGRAMAS ESTRATÉGICOS	TOTAL	GRUPOS DE NATUREZA DA DESPESA				RECURSOS DO TESOURO	RECURSOS DE OUTRAS FONTES
		1-PESSOAL E ENC.SOCIAIS	2-JUROS E ENC.SOCIAIS	3-OUTRAS DESP. CORRENTES	4-INVESTIMENTOS		
0602 - PROTECAO E DEFESA ANIMAL	11.825.319			11.585.319	240.000	11.825.319	
0606 - TRANSITO E TRANSPORTE SEGUROS	11.259.609			10.609.609	650.000	11.259.609	
0619 - CIDADE SEGURA PARA JOVENS, NEGROS, MULHERES E LGBTQIA+	31.164.896			31.164.896		31.164.896	
0644 - CIDADANIA E PARTICIPACAO SOCIAL	61.000			61.000		61.000	
0645 - SEGURANCA, PREVENCAO E HARMONIA	30.606.747			29.516.175	1.090.572	30.606.747	
0647 - TERRITORIO LEGAL	1.000			1.000		1.000	
TOTAL POR TEMA TRANSVERSAL	84.918.571			82.937.999	1.980.572	84.918.571	





DEMONSTRATIVO II - A

PROGRAMAS ESTRATÉGICOS POR TEMA TRANSVERSAL E GRUPOS DE NATUREZA DA DESPESA, SEGUNDO A ORIGEM DOS RECURSOS

R\$ 1

TEMA TRANSVERSAL : 0003 - LONGEVIDADE, BEM-ESTAR E TERRITORIO CONECTADO

PROGRAMAS ESTRATÉGICOS	TOTAL	GRUPOS DE NATUREZA DA DESPESA						RECURSOS DO TESOURO	RECURSOS DE OUTRAS FONTES
		1-PESSOAL E ENC.SOCIAIS	2-JUROS E ENC.SOCIAIS	3-OUTRAS DESP. CORRENTES	4-INVESTIMENTOS	5-INVERSÕES FINANCEIRAS	6-AMORTIZAÇÃO DA DÍVIDA		
0306 - ATENCAO HOSPITALAR E MATERNIDADE	2.088.831.543			2.059.588.925	29.242.618			1.818.244.298	270.587.245
0308 - VIGILANCIA EM SAUDE	113.284.296			113.276.296	8.000			113.284.296	
0330 - ATENCAO PRIMARIA E SAUDE PRESENTE	1.694.840.793	13.500.000		1.627.328.793	54.012.000			1.694.840.793	
0426 - SAUDE MENTAL	271.319.761			269.862.697	1.457.064			271.319.761	
0600 - REORGANIZACAO DA REDE DE MEDIA COMPLEXIDADE	311.051.666			310.687.296	364.370			311.051.666	
0603 - QUALIDADE DO SISTEMA DE TRANSPORTES	1.214.555.265			1.009.749.265	204.805.000	1.000		1.214.555.265	
0604 - AVENIDA BRASIL	176.694.071			2.462.500	174.231.571			176.694.071	
0605 - HABITA RIO	180.881.813			13.845.346	167.036.467			180.881.813	
0637 - REVIVER CENTRO	1.147.697				1.147.697			1.147.697	
0638 - TERRITORIO CONECTADO E DESENVOLVIMENTO DAS ZONAS NORTE E OESTE	1.149.696			2.000	1.147.696			1.149.696	
0639 - ESPACO PUBLICO	7.425.257				7.425.257			7.425.257	
0655 - ENVELHECIMENTO ATIVO E SAUДАVEL	42.653.967			24.728.521	17.925.446			42.653.967	
TOTAL POR TEMA TRANSVERSAL	6.103.835.825	13.500.000		5.431.531.639	658.803.186	1.000		5.833.248.580	270.587.245



SMFPRO202315787V02





DEMONSTRATIVO II - A

PROGRAMAS ESTRATÉGICOS POR TEMA TRANSVERSAL E GRUPOS DE NATUREZA DA DESPESA, SEGUNDO A ORIGEM DOS RECURSOS

R\$ 1

TEMA TRANSVERSAL : 0004 - DESENVOLVIMENTO ECONOMICO, COMPETITIVIDADE E INOVACAO

PROGRAMAS ESTRATÉGICOS	TOTAL	GRUPOS DE NATUREZA DA DESPESA				RECURSOS DO TESOURO	RECURSOS DE OUTRAS FONTES
		1-PESSOAL E ENC.SOCIAIS	2-JUROS E ENC.SOCIAIS	3-OUTRAS DESP. CORRENTES	4-INVESTIMENTOS		
0609 - CAPITAL HUMANO	6.773.103			6.773.103		6.773.103	
0611 - DESENVOLVIMENTO SETORIAL + EMPREGOS GERADOS	11.402.000			11.302.000	100.000	11.402.000	
0641 - TURISMO E ECONOMIA CRIATIVA	25.996.816			25.941.816	55.000	19.757.606	6.239.210
0648 - DESBUROCRATIZACAO + MELHORIA DE AMBIENTE DE NEGOCIOS	1.000			1.000		1.000	
0649 - DESENVOLVIMENTO ECONOMICO POS-COVID-19	3.000			3.000		3.000	
0650 - RIO MARAVALLEY	2.000			2.000		2.000	
TOTAL POR TEMA TRANSVERSAL	44.177.919			44.022.919	155.000	37.938.709	6.239.210



SMFPRO202315787V02





DEMONSTRATIVO II - A

PROGRAMAS ESTRATÉGICOS POR TEMA TRANSVERSAL E GRUPOS DE NATUREZA DA DESPESA, SEGUNDO A ORIGEM DOS RECURSOS

R\$ 1

TEMA TRANSVERSAL : 0005 - MUDANCAS CLIMATICAS E RESILIENCIA

PROGRAMAS ESTRATÉGICOS	TOTAL	GRUPOS DE NATUREZA DA DESPESA				RECURSOS DO TESOURO	RECURSOS DE OUTRAS FONTES
		1-PESSOAL E ENC.SOCIAIS	2-JUROS E ENC.SOCIAIS	3-OUTRAS DESP. CORRENTES	4-INVESTIMENTOS		
0073 - ENERGIA	366.712.709			366.712.709		366.712.709	
0614 - AGRICULTURA URBANA	7.690.969			3.720.592	3.970.377	7.690.969	
0615 - AREAS VERDES	103.204.700			51.014.249	52.190.451	88.089.823	15.114.877
0616 - SANEAMENTO BASICO E GESTAO DE RESIDUOS SOLIDOS	1.096.454.463			566.946.007	529.508.456	944.681.862	151.772.601
0617 - PARQUES URBANOS	145.218.097				145.218.097	145.218.097	
0643 - RESILIENCIA E GESTAO DE RISCO	3.894.643			3.886.249	8.394	3.894.643	
0652 - DISTRITO DE BAIXA EMISSAO E GESTAO PARA O CLIMA	561.316			354.000	207.316	561.316	
TOTAL POR TEMA TRANSVERSAL	1.723.736.897			992.633.806	731.103.091	1.556.849.419	166.887.478



SMFFPRO202315787V02



DEMONSTRATIVO II - A
PROGRAMAS ESTRATÉGICOS POR TEMA TRANSVERSAL E GRUPOS DE NATUREZA DA DESPESA, SEGUNDO A ORIGEM DOS RECURSOS

R\$ 1

TEMA TRANSVERSAL : 0006 - GOVERNANCA

PROGRAMAS ESTRATÉGICOS	TOTAL	GRUPOS DE NATUREZA DA DESPESA						RECURSOS DO TESOURO	RECURSOS DE OUTRAS FONTES
		1-PESSOAL E ENC.SOCIAIS	2-JUROS E ENC.SOCIAIS	3-OUTRAS DESP. CORRENTES	4-INVESTIMENTOS	5-INVERSÕES FINANCEIRAS	6-AMORTIZAÇÃO DA DÍVIDA		
0555 - CONCESSOES E PPPs	386.069.287			299.826.308		86.242.979		386.069.287	
0610 - EQUILIBRIO FISCAL	3.656.138			1.138	3.655.000			3.656.138	
0632 - LIDERANCA PELO EXEMPLO	50.000				50.000			50.000	
0633 - RIO SEM DESVIOS	500.000			500.000				500.000	
0634 - GOVERNO DIGITAL	33.591.004			18.588.114	15.002.890			32.746.004	845.000
0636 - RIO INTERNACIONAL	945.692			945.692				945.692	
0651 - PLANEJAMENTO INTEGRADO DE ALTO DESEMPENHO	501.000			501.000				501.000	
0654 - GENTE	2.071.094			2.071.094				2.071.094	
TOTAL POR TEMA TRANSVERSAL	427.384.215			322.433.346	18.707.890	86.242.979		426.539.215	845.000
TOTAL GERAL	9.525.758.462	13.500.000		7.778.354.786	1.647.659.697	86.243.979		9.081.199.529	444.558.933



SMFFPRO202315787V02

Projeto de Lei Orçamentária Anual - 2024



Assinado digitalmente por EDUARDO DA COSTA PAES - 29/09/2023 às 16:10:11.
 Autenticado digitalmente por DENISE MENDES DA SILVA - 28/09/2023 às 20:06:35.
 Documento Nº: 3765812.27731234-4040 - consulta à autenticidade em <https://acesso.processo.rio/sigaex/public/app/autenticar?n=3765812.27731234-4040>



DEMONSTRATIVO II - B

PROGRAMAS COMPLEMENTARES POR TEMA TRANSVERSAL E GRUPOS DE NATUREZA DA DESPESA, SEGUNDO A ORIGEM DOS RECURSOS

R\$ 1

TEMA TRANSVERSAL : 0001 - IGUALDADE E EQUIDADE

PROGRAMAS COMPLEMENTARES	TOTAL	GRUPOS DE NATUREZA DA DESPESA						RECURSOS DO TESOURO	RECURSOS DE OUTRAS FONTES
		1-PESSOAL E ENC.SOCIAIS	2-JUROS E ENC.SOCIAIS	3-OUTRAS DESP. CORRENTES	4-INVESTIMENTOS	5-INVERSÕES FINANCEIRAS	6-AMORTIZAÇÃO DA DÍVIDA		
0024 - MIDIA, ESCOLA E SOCIEDADE	1.762.408			1.750.408	12.000			1.759.708	2.700
0147 - INFORMACOES ESTATISTICAS, CARTOGRAFICAS E DADOS GERAIS SOBRE A CIDADE	32.000				32.000			32.000	
0154 - VALORIZACAO DA REDE DE CULTURA	41.557.449			41.222.299	335.150			38.206.766	3.350.683
0315 - MODERNIZACAO DA GESTAO E MELHORIA DA INFRAESTRUTURA NA EDUCACAO	679.797.178			679.797.178				679.797.178	
0316 - MELHORIA DA QUALIDADE DA EDUCACAO CARIOCA	78.216.239			78.216.239				78.216.239	
0381 - GESTAO ADMINISTRATIVA - IGUALDADE E EQUIDADE	8.320.728.923	7.921.296.198		396.874.032	2.558.693			8.318.000.697	2.728.226
0520 - RESTAURANTES POPULARES	6.000.000			6.000.000				6.000.000	
0563 - PROJETOS ESPECIAIS, PESQUISA E AVALIACAO DE POLITICAS PUBLICAS	8.000				8.000			8.000	
0627 - RIO - ACAO E PROTECAO	16.944.158			16.944.158				16.944.158	
0628 - INFRAESTRUTURA E GESTAO DA ASSISTENCIA SOCIAL	10.534.075			10.442.957	91.118			10.534.075	
0629 - PROTECAO SOCIAL INTEGRADA	97.511.182			95.897.825	1.613.357			97.511.182	
0630 - PROTECAO SOCIAL ESPECIAL - ACOLHIMENTO FAMILIAR E INSTITUCIONAL	121.960.207			121.941.771	18.436			121.960.207	
TOTAL POR TEMA TRANSVERSAL	9.375.051.819	7.921.296.198		1.449.086.867	4.668.754			9.368.970.210	6.081.609



SMFPRO202315787V02





DEMONSTRATIVO II - B

PROGRAMAS COMPLEMENTARES POR TEMA TRANSVERSAL E GRUPOS DE NATUREZA DA DESPESA, SEGUNDO A ORIGEM DOS RECURSOS

R\$ 1

TEMA TRANSVERSAL : 0002 - COOPERACAO E PAZ

PROGRAMAS COMPLEMENTARES	TOTAL	GRUPOS DE NATUREZA DA DESPESA				RECURSOS DO TESOURO	RECURSOS DE OUTRAS FONTES
		1-PESSOAL E ENC.SOCIAIS	2-JUROS E ENC.SOCIAIS	3-OUTRAS DESP. CORRENTES	4-INVESTIMENTOS		
0382 - GESTAO ADMINISTRATIVA - COOPERACAO E PAZ	791.383.187	718.677.405		72.701.742	4.040	790.893.620	489.567
0601 - PROXIMIDADE E BEM-ESTAR	21.523.154			20.493.228	1.029.926	16.113.622	5.409.532
0607 - SEGURANCA VIARIA	165.297.362			145.929.814	19.367.548	165.297.362	
TOTAL POR TEMA TRANSVERSAL	978.203.703	718.677.405		239.124.784	20.401.514	972.304.604	5.899.099





DEMONSTRATIVO II - B

PROGRAMAS COMPLEMENTARES POR TEMA TRANSVERSAL E GRUPOS DE NATUREZA DA DESPESA, SEGUNDO A ORIGEM DOS RECURSOS

R\$ 1

TEMA TRANSVERSAL : 0003 - LONGEVIDADE, BEM-ESTAR E TERRITORIO CONECTADO

PROGRAMAS COMPLEMENTARES	TOTAL	GRUPOS DE NATUREZA DA DESPESA				RECURSOS DO TESOURO	RECURSOS DE OUTRAS FONTES
		1-PESSOAL E ENC.SOCIAIS	2-JUROS E ENC.SOCIAIS	3-OUTRAS DESP. CORRENTES	4-INVESTIMENTOS		
0071 - CONSERVA RIO	1.006.036.992			365.572.360	640.464.632	1.005.736.992	300.000
0094 - REGULARIZACAO, ACOMPANHAMENTO E CONTROLE DO DESENVOLVIMENTO URBANO	1.086.993			2.000	1.084.993	1.086.993	
0200 - RIO OBRAS VIARIAS	820.957.100			12.528.348	808.428.752	820.957.100	
0309 - VIGILANCIA SANITARIA	43.075.379			43.071.379	4.000	43.075.379	
0318 - DESENVOLVIMENTO, FORMACAO E LOGISTICA DO SUS	195.019.191			195.018.191	1.000	195.019.191	
0319 - INTERVENCOES DE REVITALIZACAO E REESTRUTURACAO URBANA	440.101.635				440.101.635	440.101.635	
0331 - URGENCIA E EMERGENCIA	805.241.126			801.233.126	4.008.000	805.241.126	
0380 - GESTAO ADMINISTRATIVA - LONGEVIDADE, BEM-ESTAR E TERRITORIO CONECTADO	3.526.275.131	3.019.440.848		497.599.459	9.234.824	2.365.766.156	1.160.508.975
0521 - LEGISLACAO URBANA	1.000				1.000	1.000	
0526 - PATRIMONIO CARIOCA	740.651			704.708	35.943	740.651	
0564 - REGULACAO E GESTAO DO SUS	349.547.716			349.547.716		349.547.716	
TOTAL POR TEMA TRANSVERSAL	7.188.082.914	3.019.440.848		2.265.277.287	1.903.364.779	6.027.273.939	1.160.808.975



SMFPRO202315787V02

Projeto de Lei Orçamentária Anual - 2024



Assinado digitalmente por EDUARDO DA COSTA PAES - 29/09/2023 às 16:10:11.
 Autenticado digitalmente por DENISE MENDES DA SILVA - 28/09/2023 às 20:06:35.
 Documento Nº: 3765812.27731234-4040 - consulta à autenticidade em <https://acesso.processo.rio/sigaex/public/app/autenticar?n=3765812.27731234-4040>



DEMONSTRATIVO II - B

PROGRAMAS COMPLEMENTARES POR TEMA TRANSVERSAL E GRUPOS DE NATUREZA DA DESPESA, SEGUNDO A ORIGEM DOS RECURSOS

R\$ 1

TEMA TRANSVERSAL : 0004 - DESENVOLVIMENTO ECONOMICO, COMPETITIVIDADE E INOVACAO

PROGRAMAS COMPLEMENTARES	TOTAL	GRUPOS DE NATUREZA DA DESPESA						RECURSOS DO TESOURO	RECURSOS DE OUTRAS FONTES
		1-PESSOAL E ENC.SOCIAIS	2-JUROS E ENC.SOCIAIS	3-OUTRAS DESP. CORRENTES	4-INVESTIMENTOS	5-INVERSÕES FINANCEIRAS	6-AMORTIZAÇÃO DA DÍVIDA		
0303 - DESENVOLVIMENTO SOCIOECONOMICO	13.808.000					13.808.000		13.808.000	
0383 - GESTAO ADMINISTRATIVA - DESENVOLVIMENTO ECONOMICO, COMPETITIVIDADE E INOVACAO	168.031.730	129.360.008		38.115.722	556.000			164.956.293	3.075.437
0608 - SOLUCOES DE EXCELENCIA PARA O AUDIOVISUAL	29.322.465			29.322.465				28.006.565	1.315.900
0613 - CIENCIA E CULTURA AO ALCANCE DE TODOS	854.570			848.620	5.950			320.000	534.570
0646 - MODERNIZACAO DA REDE DE INOVACAO	55.635.469			55.635.469				55.635.469	
TOTAL POR TEMA TRANSVERSAL	267.652.234	129.360.008		123.922.276	561.950	13.808.000		262.726.327	4.925.907





DEMONSTRATIVO II - B

PROGRAMAS COMPLEMENTARES POR TEMA TRANSVERSAL E GRUPOS DE NATUREZA DA DESPESA, SEGUNDO A ORIGEM DOS RECURSOS

R\$ 1

TEMA TRANSVERSAL : 0005 - MUDANCAS CLIMATICAS E RESILIENCIA

PROGRAMAS COMPLEMENTARES	TOTAL	GRUPOS DE NATUREZA DA DESPESA						RECURSOS DO TESOURO	RECURSOS DE OUTRAS FONTES
		1-PESSOAL E ENC.SOCIAIS	2-JUROS E ENC.SOCIAIS	3-OUTRAS DESP. CORRENTES	4-INVESTIMENTOS	5-INVERSÕES FINANCEIRAS	6-AMORTIZAÇÃO DA DÍVIDA		
0023 - PROTECAO DE ENCOSTAS E AREAS DE RISCO GEOTECNICO	88.714.390			15.021.803	73.692.587			88.714.390	
0051 - MODERNIZACAO DA INFRAESTRUTURA OPERACIONAL DA LIMPEZA URBANA E FISCALIZACAO DE LOGRADOUROS	7.980.093			7.501.000	479.093			7.145.242	834.851
0202 - DEFESA DO MEIO AMBIENTE	18.457.478			18.457.478				18.457.478	
0385 - GESTAO ADMINISTRATIVA - MUDANCAS CLIMATICAS E RESILIENCIA	1.980.049.086	1.444.979.480		527.579.525	7.490.081			1.842.733.464	137.315.622
TOTAL POR TEMA TRANSVERSAL	2.095.201.047	1.444.979.480		568.559.806	81.661.761			1.957.050.574	138.150.473





DEMONSTRATIVO II - B

PROGRAMAS COMPLEMENTARES POR TEMA TRANSVERSAL E GRUPOS DE NATUREZA DA DESPESA, SEGUNDO A ORIGEM DOS RECURSOS

R\$ 1

TEMA TRANSVERSAL : 0006 - GOVERNANCA

PROGRAMAS COMPLEMENTARES	TOTAL	GRUPOS DE NATUREZA DA DESPESA						RECURSOS DO TESOURO	RECURSOS DE OUTRAS FONTES
		1-PESSOAL E ENC.SOCIAIS	2-JUROS E ENC.SOCIAIS	3-OUTRAS DESP. CORRENTES	4-INVESTIMENTOS	5-INVERSÕES FINANCEIRAS	6-AMORTIZAÇÃO DA DÍVIDA		
0017 - GARANTIA DO SISTEMA PREVIDENCIÁRIO E ASSISTENCIAL DOS SERVIDORES	24.669.559			5.328.970	19.237.589	103.000		1.000	24.668.559
0049 - MODERNIZACAO DA GESTAO FAZENDARIA	200.000				200.000			200.000	
0311 - GESTAO DE PESSOAS	7.937.152			7.937.152				7.894.069	43.083
0322 - SERVICOS DE UTILIDADE PUBLICA A POPULACAO, PROTECAO E DEFESA DO CONSUMIDOR	39.781.206			39.265.206	516.000			37.095.535	2.685.671
0389 - GESTAO ADMINISTRATIVA - GOVERNANCA	4.284.701.361	2.896.162.357		1.379.994.364	6.488.640	2.056.000		3.792.136.965	492.564.396
TOTAL POR TEMA TRANSVERSAL	4.357.289.278	2.896.162.357		1.432.525.692	26.442.229	2.159.000		3.837.327.569	519.961.709
TOTAL GERAL	24.261.480.995	16.129.916.296		6.078.496.712	2.037.100.987	15.967.000		22.425.653.223	1.835.827.772



SMFFPRO202315787V02



DEMONSTRATIVO II - C

OUTROS PROGRAMAS POR GRUPOS DE NATUREZA DA DESPESA, SEGUNDO A ORIGEM DOS RECURSOS

R\$ 1

OUTROS PROGRAMAS	TOTAL	GRUPOS DE NATUREZA DA DESPESA							RECURSOS DO TESOURO	RECURSOS DE OUTRAS FONTES
		1-PESSOAL E ENC.SOCIAIS	2-JUROS E ENC.SOCIAIS	3-OUTRAS DESP. CORRENTES	4-INVESTIMENTOS	5-INVERSÕES FINANCEIRAS	6-AMORTIZAÇÃO DA DÍVIDA	7-RESERVA DE CONTINGÊNCIA		
0003 - ATUACAO LEGISLATIVA DA CAMARA MUNICIPAL DO RIO DE JANEIRO	993.891.485	673.318.334		230.764.842	69.708.297	20.100.012			993.891.485	
0004 - CONTROLE EXTERNO DO MUNICIPIO DO RIO DE JANEIRO	422.225.000	358.553.000		57.672.000	6.000.000				422.225.000	
0324 - OBRIGACOES COM APOSENTADORIAS E PENSOES	6.821.445.912	6.821.445.912							614.130.137	6.207.315.775
9000 - GESTAO DAS OPERACOES ESPECIAIS	3.662.317.426	216.579.598	960.414.944	869.919.148	4.178.472		1.611.225.264		3.617.380.328	44.937.098
9999 - RESERVA DE CONTINGENCIA	69.500.000							69.500.000	69.500.000	
TOTAL GERAL	11.969.379.823	8.069.896.844	960.414.944	1.158.355.990	79.886.769	20.100.012	1.611.225.264	69.500.000	5.717.126.950	6.252.252.873

Projeto de Lei Orçamentária Anual - 2024



Assinado digitalmente por EDUARDO DA COSTA PAES - 29/09/2023 às 16:10:11.
 Autenticado digitalmente por DENISE MENDES DA SILVA - 28/09/2023 às 20:06:35.
 Documento Nº: 3765812.27731234-4040 - consulta à autenticidade em <https://acesso.processo.rio/sigaex/public/app/autenticar?n=3765812.27731234-4040>



SMFPRO202315787V02

DEMONSTRATIVO III

PROGRAMAS POR TEMA TRANSVERSAL E GRUPOS DE NATUREZA DA DESPESA, SEGUNDO A ORIGEM DOS RECURSOS

R\$ 1

TEMA TRANSVERSAL : 0001 - IGUALDADE E EQUIDADE

Programas Estratégicos

PROGRAMAS	TOTAL	GRUPOS DE NATUREZA DA DESPESA							RECURSOS DO TESOURO	RECURSOS DE OUTRAS FONTES
		1-PESSOAL E ENC.SOCIAIS	2-JUROS E ENC.SOCIAIS	3-OUTRAS DESP. CORRENTES	4-INVESTIMENTOS	5-INVERSÕES FINANCEIRAS	6-AMORTIZAÇÃO DA DÍVIDA	7-RESERVA DE CONTINGENCIA		
0516 - TERRITORIOS SOCIAIS	512.967			500.967	12.000				512.967	
0612 - RIO CIDADE + INCLUSIVA E ACESSIVEL	16.900.318			16.900.318					16.900.318	
0618 - MULHERES E EQUIDADE DE GENERO	882.840			882.840					882.840	
0621 - APRENDIZAGEM PARA TODOS	142.601.685			142.601.685					142.601.685	
0622 - CONEXAO ESCOLA	4.173.254			1.836.300	2.336.954				4.173.254	
0623 - RENOVACAO DAS ESCOLAS CARIOCAS	487.150.219			344.509.414	142.640.805				487.150.219	
0624 - QUALIFICACAO E VALORIZACAO DE PROFISSIONAIS DA EDUCACAO	1.346.963			1.346.963					1.346.963	
0625 - COMBATE A POBREZA E FOME	107.769.540			107.368.285	401.255				107.769.540	
0626 - POPULACAO EM SITUACAO DE RUA	872.457			872.457					872.457	
0631 - RIO - CIDADE DE CULTURA	81.144.714			81.144.714					81.144.714	
0635 - FORTALECIMENTO DA AGENDA ANTIRRACISTA E PROMOCAO DA IGUALDADE RACIAL	1.900			1.900					1.900	
0640 - PRIMEIRA INFANCIA CARIOCA	259.840			259.840					259.840	
0642 - RIO, ESPORTE E MOVIMENTO	167.339.016			167.339.016					167.339.016	
0656 - JUVENTUDE CARIOCA	26.267.027			26.266.027	1.000				26.267.027	
0657 - FAVELAS E COMUNIDADES	104.482.295			12.964.351	91.517.944				104.482.295	
TOTAL POR TIPO DE PLANEJAMENTO	1.141.705.035			904.795.077	236.909.958				1.141.705.035	

Projeto de Lei Orçamentária Anual - 2024



Assinado digitalmente por EDUARDO DA COSTA PAES - 29/09/2023 às 16:10:11.
 Autenticado digitalmente por DENISE MENDES DA SILVA - 28/09/2023 às 20:06:35.
 Documento Nº: 3765812.27731234-4040 - consulta à autenticidade em <https://acesso.processo.rio/sigaex/public/app/autenticar?n=3765812.27731234-4040>



SMFPRO202315787V02



DEMONSTRATIVO III

PROGRAMAS POR TEMA TRANSVERSAL E GRUPOS DE NATUREZA DA DESPESA, SEGUNDO A ORIGEM DOS RECURSOS

R\$ 1

TEMA TRANSVERSAL : 0001 - IGUALDADE E EQUIDADE

Programas Complementares

PROGRAMAS	TOTAL	GRUPOS DE NATUREZA DA DESPESA							RECURSOS DO TESOURO	RECURSOS DE OUTRAS FONTES
		1-PESSOAL E ENC.SOCIAIS	2-JUROS E ENC.SOCIAIS	3-OUTRAS DESP. CORRENTES	4-INVESTIMENTOS	5-INVERSÕES FINANCEIRAS	6-AMORTIZAÇÃO DA DÍVIDA	7-RESERVA DE CONTINGÊNCIA		
0024 - MIDIA, ESCOLA E SOCIEDADE	1.762.408			1.750.408	12.000				1.759.708	2.700
0147 - INFORMACOES ESTATISTICAS, CARTOGRAFICAS E DADOS GERAIS SOBRE A CIDADE	32.000				32.000				32.000	
0154 - VALORIZACAO DA REDE DE CULTURA	41.557.449			41.222.299	335.150				38.206.766	3.350.683
0315 - MODERNIZACAO DA GESTAO E MELHORIA DA INFRAESTRUTURA NA EDUCACAO	679.797.178			679.797.178					679.797.178	
0316 - MELHORIA DA QUALIDADE DA EDUCACAO CARIOCA	78.216.239			78.216.239					78.216.239	
0381 - GESTAO ADMINISTRATIVA - IGUALDADE E EQUIDADE	8.320.728.923	7.921.296.198		396.874.032	2.558.693				8.318.000.697	2.728.226
0520 - RESTAURANTES POPULARES	6.000.000			6.000.000					6.000.000	
0563 - PROJETOS ESPECIAIS, PESQUISA E AVALIACAO DE POLITICAS PUBLICAS	8.000				8.000				8.000	
0627 - RIO - ACO E PROTECAO	16.944.158			16.944.158					16.944.158	
0628 - INFRAESTRUTURA E GESTAO DA ASSISTENCIA SOCIAL	10.534.075			10.442.957	91.118				10.534.075	
0629 - PROTECAO SOCIAL INTEGRADA	97.511.182			95.897.825	1.613.357				97.511.182	
0630 - PROTECAO SOCIAL ESPECIAL - ACOLHIMENTO FAMILIAR E INSTITUCIONAL	121.960.207			121.941.771	18.436				121.960.207	
TOTAL POR TIPO DE PLANEJAMENTO	9.375.051.819	7.921.296.198		1.449.086.867	4.668.754				9.368.970.210	6.081.609
TOTAL POR TEMA TRANSVERSAL	10.516.756.854	7.921.296.198		2.353.881.944	241.578.712				10.510.675.245	6.081.609

Projeto de Lei Orçamentária Anual - 2024



Assinado digitalmente por EDUARDO DA COSTA PAES - 29/09/2023 às 16:10:11.
 Autenticado digitalmente por DENISE MENDES DA SILVA - 28/09/2023 às 20:06:35.
 Documento Nº: 3765812.27731234-4040 - consulta à autenticidade em <https://acesso.processo.rio/sigaex/public/app/autenticar?n=3765812.27731234-4040>



SMFPRO202315787V02



DEMONSTRATIVO III

PROGRAMAS POR TEMA TRANSVERSAL E GRUPOS DE NATUREZA DA DESPESA, SEGUNDO A ORIGEM DOS RECURSOS

R\$ 1

TEMA TRANSVERSAL : 0002 - COOPERACAO E PAZ

Programas Estratégicos

PROGRAMAS	TOTAL	GRUPOS DE NATUREZA DA DESPESA							RECURSOS DO TESOURO	RECURSOS DE OUTRAS FONTES
		1-PESSOAL E ENC.SOCIAIS	2-JUROS E ENC.SOCIAIS	3-OUTRAS DESP. CORRENTES	4-INVESTIMENTOS	5-INVERSÕES FINANCEIRAS	6-AMORTIZAÇÃO DA DÍVIDA	7-RESERVA DE CONTINGÊNCIA		
0602 - PROTEÇÃO E DEFESA ANIMAL	11.825.319			11.585.319	240.000				11.825.319	
0606 - TRANSPORTE E TRANSPORTES SEGUROS	11.259.609			10.609.609	650.000				11.259.609	
0619 - CIDADE SEGURA PARA JOVENS, NEGROS, MULHERES E LGBTQIA+	31.164.896			31.164.896					31.164.896	
0644 - CIDADANIA E PARTICIPAÇÃO SOCIAL	61.000			61.000					61.000	
0645 - SEGURANÇA, PREVENÇÃO E HARMONIA	30.606.747			29.516.175	1.090.572				30.606.747	
0647 - TERRITÓRIO LEGAL	1.000			1.000					1.000	
TOTAL POR TIPO DE PLANEJAMENTO	84.918.571			82.937.999	1.980.572				84.918.571	

Programas Complementares

PROGRAMAS	TOTAL	GRUPOS DE NATUREZA DA DESPESA							RECURSOS DO TESOURO	RECURSOS DE OUTRAS FONTES
		1-PESSOAL E ENC.SOCIAIS	2-JUROS E ENC.SOCIAIS	3-OUTRAS DESP. CORRENTES	4-INVESTIMENTOS	5-INVERSÕES FINANCEIRAS	6-AMORTIZAÇÃO DA DÍVIDA	7-RESERVA DE CONTINGÊNCIA		
0382 - GESTÃO ADMINISTRATIVA - COOPERACAO E PAZ	791.383.187	718.677.405		72.701.742	4.040				790.893.620	489.567
0601 - PROXIMIDADE E BEM-ESTAR	21.523.154			20.493.228	1.029.926				16.113.622	5.409.532
0607 - SEGURANÇA VIÁRIA	165.297.362			145.929.814	19.367.548				165.297.362	
TOTAL POR TIPO DE PLANEJAMENTO	978.203.703	718.677.405		239.124.784	20.401.514				972.304.604	5.899.099
TOTAL POR TEMA TRANSVERSAL	1.063.122.274	718.677.405		322.062.783	22.382.086				1.057.223.175	5.899.099

Projeto de Lei Orçamentária Anual - 2024



Assinado digitalmente por EDUARDO DA COSTA PAES - 29/09/2023 às 16:10:11.
 Autenticado digitalmente por DENISE MENDES DA SILVA - 28/09/2023 às 20:06:35.
 Documento Nº: 3765812.27731234-4040 - consulta à autenticidade em <https://acesso.processo.rio/sigaex/public/app/autenticar?n=3765812.27731234-4040>



SMFPRO202315787V02



DEMONSTRATIVO III

PROGRAMAS POR TEMA TRANSVERSAL E GRUPOS DE NATUREZA DA DESPESA, SEGUNDO A ORIGEM DOS RECURSOS

R\$ 1

TEMA TRANSVERSAL : 0003 - LONGEVIDADE, BEM-ESTAR E TERRITORIO CONECTADO

Programas Estratégicos

PROGRAMAS	TOTAL	GRUPOS DE NATUREZA DA DESPESA							RECURSOS DO TESOURO	RECURSOS DE OUTRAS FONTES
		1-PESSOAL E ENC.SOCIAIS	2-JUROS E ENC.SOCIAIS	3-OUTRAS DESP. CORRENTES	4-INVESTIMENTOS	5-INVERSÕES FINANCEIRAS	6-AMORTIZAÇÃO DA DÍVIDA	7-RESERVA DE CONTINGÊNCIA		
0306 - ATENÇÃO HOSPITALAR E MATERNIDADE	2.088.831.543			2.059.588.925	29.242.618				1.818.244.298	270.587.245
0308 - VIGILANCIA EM SAUDE	113.284.296			113.276.296	8.000				113.284.296	
0330 - ATENÇÃO PRIMARIA E SAUDE PRESENTE	1.694.840.793	13.500.000		1.627.328.793	54.012.000				1.694.840.793	
0426 - SAUDE MENTAL	271.319.761			269.862.697	1.457.064				271.319.761	
0600 - REORGANIZACAO DA REDE DE MEDIA COMPLEXIDADE	311.051.666			310.687.296	364.370				311.051.666	
0603 - QUALIDADE DO SISTEMA DE TRANSPORTES	1.214.555.265			1.009.749.265	204.805.000	1.000			1.214.555.265	
0604 - AVENIDA BRASIL	176.694.071			2.462.500	174.231.571				176.694.071	
0605 - HABITA RIO	180.881.813			13.845.346	167.036.467				180.881.813	
0637 - REVIVER CENTRO	1.147.697				1.147.697				1.147.697	
0638 - TERRITORIO CONECTADO E DESENVOLVIMENTO DAS ZONAS NORTE E OESTE	1.149.696			2.000	1.147.696				1.149.696	
0639 - ESPACO PUBLICO	7.425.257				7.425.257				7.425.257	
0655 - ENVELHECIMENTO ATIVO E SAUDAVEL	42.653.967			24.728.521	17.925.446				42.653.967	
TOTAL POR TIPO DE PLANEJAMENTO	6.103.835.825	13.500.000		5.431.531.639	658.803.186	1.000			5.833.248.580	270.587.245

Programas Complementares

PROGRAMAS	TOTAL	GRUPOS DE NATUREZA DA DESPESA							RECURSOS DO TESOURO	RECURSOS DE OUTRAS FONTES
		1-PESSOAL E ENC.SOCIAIS	2-JUROS E ENC.SOCIAIS	3-OUTRAS DESP. CORRENTES	4-INVESTIMENTOS	5-INVERSÕES FINANCEIRAS	6-AMORTIZAÇÃO DA DÍVIDA	7-RESERVA DE CONTINGÊNCIA		
0071 - CONSERVA RIO	1.006.036.992			365.572.360	640.464.632				1.005.736.992	300.000

Projeto de Lei Orçamentária Anual - 2024



Assinado digitalmente por EDUARDO DA COSTA PAES - 29/09/2023 às 16:10:11.
 Autenticado digitalmente por DENISE MENDES DA SILVA - 28/09/2023 às 20:06:35.
 Documento Nº: 3765812.27731234-4040 - consulta à autenticidade em <https://acesso.processo.rio/sigaex/public/app/autenticar?n=3765812.27731234-4040>



SMFPRO202315787V02

DEMONSTRATIVO III

PROGRAMAS POR TEMA TRANSVERSAL E GRUPOS DE NATUREZA DA DESPESA, SEGUNDO A ORIGEM DOS RECURSOS

R\$ 1

TEMA TRANSVERSAL : 0003 - LONGEVIDADE, BEM-ESTAR E TERRITORIO CONECTADO

Programas Complementares

PROGRAMAS	TOTAL	GRUPOS DE NATUREZA DA DESPESA							RECURSOS DO TESOURO	RECURSOS DE OUTRAS FONTES
		1-PESSOAL E ENC.SOCIAIS	2-JUROS E ENC.SOCIAIS	3-OUTRAS DESP. CORRENTES	4-INVESTIMENTOS	5-INVERSÕES FINANCEIRAS	6-AMORTIZAÇÃO DA DÍVIDA	7-RESERVA DE CONTINGÊNCIA		
0094 - REGULARIZACAO, ACOMPANHAMENTO E CONTROLE DO DESENVOLVIMENTO URBANO	1.086.993			2.000	1.084.993				1.086.993	
0200 - RIO OBRAS VIARIAS	820.957.100			12.528.348	808.428.752				820.957.100	
0309 - VIGILANCIA SANITARIA	43.075.379			43.071.379	4.000				43.075.379	
0318 - DESENVOLVIMENTO, FORMACAO E LOGISTICA DO SUS	195.019.191			195.018.191	1.000				195.019.191	
0319 - INTERVENCOES DE REVITALIZACAO E REESTRUTURACAO URBANA	440.101.635				440.101.635				440.101.635	
0331 - URGENCIA E EMERGENCIA	805.241.126			801.233.126	4.008.000				805.241.126	
0380 - GESTAO ADMINISTRATIVA - LONGEVIDADE, BEM-ESTAR E TERRITORIO CONECTADO	3.526.275.131	3.019.440.848		497.599.459	9.234.824				2.365.766.156	1.160.508.975
0521 - LEGISLACAO URBANA	1.000				1.000				1.000	
0526 - PATRIMONIO CARIOCA	740.651			704.708	35.943				740.651	
0564 - REGULACAO E GESTAO DO SUS	349.547.716			349.547.716					349.547.716	
TOTAL POR TIPO DE PLANEJAMENTO	7.188.082.914	3.019.440.848		2.265.277.287	1.903.364.779				6.027.273.939	1.160.808.975
TOTAL POR TEMA TRANSVERSAL	13.291.918.739	3.032.940.848		7.696.808.926	2.562.167.965	1.000			11.860.522.519	1.431.396.220



SMFPRO202315787V02



Projeto de Lei Orçamentária Anual - 2024

Assinado digitalmente por EDUARDO DA COSTA PAES - 29/09/2023 às 16:10:11.
 Autenticado digitalmente por DENISE MENDES DA SILVA - 28/09/2023 às 20:06:35.
 Documento Nº: 3765812.27731234-4040 - consulta à autenticidade em <https://acesso.processo.rio/sigaex/public/app/autenticar?n=3765812.27731234-4040>



DEMONSTRATIVO III

PROGRAMAS POR TEMA TRANSVERSAL E GRUPOS DE NATUREZA DA DESPESA, SEGUNDO A ORIGEM DOS RECURSOS

R\$ 1

TEMA TRANSVERSAL : 0004 - DESENVOLVIMENTO ECONOMICO, COMPETITIVIDADE E INOVACAO

Programas Estratégicos

PROGRAMAS	TOTAL	GRUPOS DE NATUREZA DA DESPESA							RECURSOS DO TESOURO	RECURSOS DE OUTRAS FONTES
		1-PESSOAL E ENC.SOCIAIS	2-JUROS E ENC.SOCIAIS	3-OUTRAS DESP. CORRENTES	4-INVESTIMENTOS	5-INVERSÕES FINANCEIRAS	6-AMORTIZAÇÃO DA DÍVIDA	7-RESERVA DE CONTINGÊNCIA		
0609 - CAPITAL HUMANO	6.773.103			6.773.103					6.773.103	
0611 - DESENVOLVIMENTO SETORIAL + EMPREGOS GERADOS	11.402.000			11.302.000	100.000				11.402.000	
0641 - TURISMO E ECONOMIA CRIATIVA	25.996.816			25.941.816	55.000				19.757.606	6.239.210
0648 - DESBUROCRATIZAÇÃO + MELHORIA DE AMBIENTE DE NEGÓCIOS	1.000			1.000					1.000	
0649 - DESENVOLVIMENTO ECONOMICO POS-COVID-19	3.000			3.000					3.000	
0650 - RIO MARAVALLEY	2.000			2.000					2.000	
TOTAL POR TIPO DE PLANEJAMENTO	44.177.919			44.022.919	155.000				37.938.709	6.239.210

Programas Complementares

PROGRAMAS	TOTAL	GRUPOS DE NATUREZA DA DESPESA							RECURSOS DO TESOURO	RECURSOS DE OUTRAS FONTES
		1-PESSOAL E ENC.SOCIAIS	2-JUROS E ENC.SOCIAIS	3-OUTRAS DESP. CORRENTES	4-INVESTIMENTOS	5-INVERSÕES FINANCEIRAS	6-AMORTIZAÇÃO DA DÍVIDA	7-RESERVA DE CONTINGÊNCIA		
0303 - DESENVOLVIMENTO SOCIOECONOMICO	13.808.000					13.808.000			13.808.000	
0383 - GESTÃO ADMINISTRATIVA - DESENVOLVIMENTO ECONOMICO, COMPETITIVIDADE E INOVACAO	168.031.730	129.360.008		38.115.722	556.000				164.956.293	3.075.437
0608 - SOLUÇÕES DE EXCELENCIA PARA O AUDIOVISUAL	29.322.465			29.322.465					28.006.565	1.315.900
0613 - CIENCIA E CULTURA AO ALCANCE DE TODOS	854.570			848.620	5.950				320.000	534.570

Projeto de Lei Orçamentária Anual - 2024



Assinado digitalmente por EDUARDO DA COSTA PAES - 29/09/2023 às 16:10:11.
 Autenticado digitalmente por DENISE MENDES DA SILVA - 28/09/2023 às 20:06:35.
 Documento Nº: 3765812.27731234-4040 - consulta à autenticidade em <https://acesso.processo.rio/sigaex/public/app/autenticar?n=3765812.27731234-4040>



SMFPRO202315787V02



DEMONSTRATIVO III

PROGRAMAS POR TEMA TRANSVERSAL E GRUPOS DE NATUREZA DA DESPESA, SEGUNDO A ORIGEM DOS RECURSOS

R\$ 1

TEMA TRANSVERSAL : 0004 - DESENVOLVIMENTO ECONOMICO, COMPETITIVIDADE E INOVACAO

Programas Complementares

PROGRAMAS	TOTAL	GRUPOS DE NATUREZA DA DESPESA							RECURSOS DO TESOURO	RECURSOS DE OUTRAS FONTES
		1-PESSOAL E ENC.SOCIAIS	2-JUROS E ENC.SOCIAIS	3-OUTRAS DESP. CORRENTES	4-INVESTIMENTOS	5-INVERSÕES FINANCEIRAS	6-AMORTIZAÇÃO DA DÍVIDA	7-RESERVA DE CONTINGÊNCIA		
0646 - MODERNIZAÇÃO DA REDE DE INOVAÇÃO	55.635.469			55.635.469					55.635.469	
TOTAL POR TIPO DE PLANEJAMENTO	267.652.234	129.360.008		123.922.276	561.950	13.808.000			262.726.327	4.925.907
TOTAL POR TEMA TRANSVERSAL	311.830.153	129.360.008		167.945.195	716.950	13.808.000			300.665.036	11.165.117





DEMONSTRATIVO III

PROGRAMAS POR TEMA TRANSVERSAL E GRUPOS DE NATUREZA DA DESPESA, SEGUNDO A ORIGEM DOS RECURSOS

R\$ 1

TEMA TRANSVERSAL : 0005 - MUDANCAS CLIMATICAS E RESILIENCIA

Programas Estratégicos

PROGRAMAS	TOTAL	GRUPOS DE NATUREZA DA DESPESA							RECURSOS DO TESOURO	RECURSOS DE OUTRAS FONTES
		1-PESSOAL E ENC.SOCIAIS	2-JUROS E ENC.SOCIAIS	3-OUTRAS DESP. CORRENTES	4-INVESTIMENTOS	5-INVERÇÕES FINANCEIRAS	6-AMORTIZAÇÃO DA DÍVIDA	7-RESERVA DE CONTINGÊNCIA		
0073 - ENERGIA	366.712.709			366.712.709					366.712.709	
0614 - AGRICULTURA URBANA	7.690.969			3.720.592	3.970.377				7.690.969	
0615 - AREAS VERDES	103.204.700			51.014.249	52.190.451				88.089.823	15.114.877
0616 - SANEAMENTO BASICO E GESTAO DE RESIDUOS SOLIDOS	1.096.454.463			566.946.007	529.508.456				944.681.862	151.772.601
0617 - PARQUES URBANOS	145.218.097				145.218.097				145.218.097	
0643 - RESILIENCIA E GESTAO DE RISCO	3.894.643			3.886.249	8.394				3.894.643	
0652 - DISTRITO DE BAIXA EMISSAO E GESTAO PARA O CLIMA	561.316			354.000	207.316				561.316	
TOTAL POR TIPO DE PLANEJAMENTO	1.723.736.897			992.633.806	731.103.091				1.556.849.419	166.887.478

Programas Complementares

PROGRAMAS	TOTAL	GRUPOS DE NATUREZA DA DESPESA							RECURSOS DO TESOURO	RECURSOS DE OUTRAS FONTES
		1-PESSOAL E ENC.SOCIAIS	2-JUROS E ENC.SOCIAIS	3-OUTRAS DESP. CORRENTES	4-INVESTIMENTOS	5-INVERÇÕES FINANCEIRAS	6-AMORTIZAÇÃO DA DÍVIDA	7-RESERVA DE CONTINGÊNCIA		
0023 - PROTECAO DE ENCOSTAS E AREAS DE RISCO GEOTECNICO	88.714.390			15.021.803	73.692.587				88.714.390	
0051 - MODERNIZACAO DA INFRAESTRUTURA OPERACIONAL DA LIMPEZA URBANA E FISCALIZACAO DE LOGRADOUROS	7.980.093			7.501.000	479.093				7.145.242	834.851
0202 - DEFESA DO MEIO AMBIENTE	18.457.478			18.457.478					18.457.478	
0385 - GESTAO ADMINISTRATIVA - MUDANCAS CLIMATICAS E RESILIENCIA	1.980.049.086	1.444.979.480		527.579.525	7.490.081				1.842.733.464	137.315.622
TOTAL POR TIPO DE PLANEJAMENTO	2.095.201.047	1.444.979.480		568.559.806	81.661.761				1.957.050.574	138.150.473

Projeto de Lei Orçamentária Anual - 2024



Assinado digitalmente por EDUARDO DA COSTA PAES - 29/09/2023 às 16:10:11.
 Autenticado digitalmente por DENISE MENDES DA SILVA - 28/09/2023 às 20:06:35.
 Documento Nº: 3765812.27731234-4040 - consulta à autenticidade em <https://acesso.processo.rio/sigaex/public/app/autenticar?n=3765812.27731234-4040>



SMFPRO202315787V02



001410A



DEMONSTRATIVO III

PROGRAMAS POR TEMA TRANSVERSAL E GRUPOS DE NATUREZA DA DESPESA, SEGUNDO A ORIGEM DOS RECURSOS

R\$ 1

TEMA TRANSVERSAL : 0005 - MUDANCAS CLIMATICAS E RESILIENCIA

TOTAL POR TEMA TRANSVERSAL	3.818.937.944	1.444.979.480	1.561.193.612	812.764.852	3.513.899.993	305.037.951
----------------------------	---------------	---------------	---------------	-------------	---------------	-------------

Projeto de Lei Orçamentária Anual - 2024



Assinado digitalmente por EDUARDO DA COSTA PAES - 29/09/2023 às 16:10:11.
Autenticado digitalmente por DENISE MENDES DA SILVA - 28/09/2023 às 20:06:35.
Documento Nº: 3765812.27731234-4040 - consulta à autenticidade em <https://acesso.processo.rio/sigaex/public/app/autenticar?n=3765812.27731234-4040>



SMFPRO202315787V02

SIGA

DEMONSTRATIVO III

PROGRAMAS POR TEMA TRANSVERSAL E GRUPOS DE NATUREZA DA DESPESA, SEGUNDO A ORIGEM DOS RECURSOS

R\$ 1

TEMA TRANSVERSAL : 0006 - GOVERNANCA

Programas Estratégicos

PROGRAMAS	TOTAL	GRUPOS DE NATUREZA DA DESPESA							RECURSOS DO TESOUREO	RECURSOS DE OUTRAS FONTES
		1-PESSOAL E ENC.SOCIAIS	2-JUROS E ENC.SOCIAIS	3-OUTRAS DESP. CORRENTES	4-INVESTIMENTOS	5-INVERSÕES FINANCEIRAS	6-AMORTIZAÇÃO DA DÍVIDA	7-RESERVA DE CONTINGÊNCIA		
0555 - CONCESSOES E PPPs	386.069.287			299.826.308		86.242.979			386.069.287	
0610 - EQUILIBRIO FISCAL	3.656.138			1.138	3.655.000				3.656.138	
0632 - LIDERANCA PELO EXEMPLO	50.000				50.000				50.000	
0633 - RIO SEM DESVIOS	500.000			500.000					500.000	
0634 - GOVERNO DIGITAL	33.591.004			18.588.114	15.002.890				32.746.004	845.000
0636 - RIO INTERNACIONAL	945.692			945.692					945.692	
0651 - PLANEJAMENTO INTEGRADO DE ALTO DESEMPENHO	501.000			501.000					501.000	
0654 - GENTE	2.071.094			2.071.094					2.071.094	
TOTAL POR TIPO DE PLANEJAMENTO	427.384.215			322.433.346	18.707.890	86.242.979			426.539.215	845.000

Programas Complementares

PROGRAMAS	TOTAL	GRUPOS DE NATUREZA DA DESPESA							RECURSOS DO TESOUREO	RECURSOS DE OUTRAS FONTES
		1-PESSOAL E ENC.SOCIAIS	2-JUROS E ENC.SOCIAIS	3-OUTRAS DESP. CORRENTES	4-INVESTIMENTOS	5-INVERSÕES FINANCEIRAS	6-AMORTIZAÇÃO DA DÍVIDA	7-RESERVA DE CONTINGÊNCIA		
0017 - GARANTIA DO SISTEMA PREVIDENCIARIO E ASSISTENCIAL DOS SERVIDORES	24.669.559			5.328.970	19.237.589	103.000			1.000	24.668.559
0049 - MODERNIZACAO DA GESTAO FAZENDARIA	200.000				200.000				200.000	
0311 - GESTAO DE PESSOAS	7.937.152			7.937.152					7.894.069	43.083
0322 - SERVICOS DE UTILIDADE PUBLICA A POPULACAO, PROTECAO E DEFESA DO CONSUMIDOR	39.781.206			39.265.206	516.000				37.095.535	2.685.671
0389 - GESTAO ADMINISTRATIVA - GOVERNANCA	4.284.701.361	2.896.162.357		1.379.994.364	6.488.640	2.056.000			3.792.136.965	492.564.396

Projeto de Lei Orçamentária Anual - 2024



Assinado digitalmente por EDUARDO DA COSTA PAES - 29/09/2023 às 16:10:11.
 Autenticado digitalmente por DENISE MENDES DA SILVA - 28/09/2023 às 20:06:35.
 Documento Nº: 3765812.27731234-4040 - consulta à autenticidade em <https://acesso.processo.rio/sigaex/public/app/autenticar?n=3765812.27731234-4040>



SMFPRO202315787V02



001P10A



DEMONSTRATIVO III

PROGRAMAS POR TEMA TRANSVERSAL E GRUPOS DE NATUREZA DA DESPESA, SEGUNDO A ORIGEM DOS RECURSOS

R\$ 1

TEMA TRANSVERSAL : 0006 - GOVERNANCA

TOTAL POR TIPO DE PLANEJAMENTO	4.357.289.278	2.896.162.357	1.432.525.692	26.442.229	2.159.000	3.837.327.569	519.961.709
TOTAL POR TEMA TRANSVERSAL	4.784.673.493	2.896.162.357	1.754.959.038	45.150.119	88.401.979	4.263.866.784	520.806.709

Projeto de Lei Orçamentária Anual - 2024



Assinado digitalmente por EDUARDO DA COSTA PAES - 29/09/2023 às 16:10:11.
Autenticado digitalmente por DENISE MENDES DA SILVA - 28/09/2023 às 20:06:35.
Documento Nº: 3765812.27731234-4040 - consulta à autenticidade em <https://acesso.processo.rio/sigaex/public/app/autenticar?n=3765812.27731234-4040>



SMFFPRO202315787V02

SIGA

DEMONSTRATIVO III

PROGRAMAS POR TEMA TRANSVERSAL E GRUPOS DE NATUREZA DA DESPESA, SEGUNDO A ORIGEM DOS RECURSOS

R\$ 1

TEMA TRANSVERSAL : 0099 - OUTROS PROGRAMAS

Outros Programas

PROGRAMAS	TOTAL	GRUPOS DE NATUREZA DA DESPESA							RECURSOS DO TESOURO	RECURSOS DE OUTRAS FONTES
		1-PESSOAL E ENC.SOCIAIS	2-JUROS E ENC.SOCIAIS	3-OUTRAS DESP. CORRENTES	4-INVESTIMENTOS	5-INVERSÕES FINANCEIRAS	6-AMORTIZAÇÃO DA DÍVIDA	7-RESERVA DE CONTINGÊNCIA		
0003 - ATUACAO LEGISLATIVA DA CAMARA MUNICIPAL DO RIO DE JANEIRO	993.891.485	673.318.334		230.764.842	69.708.297	20.100.012			993.891.485	
0004 - CONTROLE EXTERNO DO MUNICIPIO DO RIO DE JANEIRO	422.225.000	358.553.000		57.672.000	6.000.000				422.225.000	
0324 - OBRIGACOES COM APOSENTADORIAS E PENSOES	6.821.445.912	6.821.445.912							614.130.137	6.207.315.775
9000 - GESTAO DAS OPERACOES ESPECIAIS	3.662.317.426	216.579.598	960.414.944	869.919.148	4.178.472		1.611.225.264		3.617.380.328	44.937.098
9999 - RESERVA DE CONTINGENCIA	69.500.000							69.500.000	69.500.000	
TOTAL POR TIPO DE PLANEJAMENTO	11.969.379.823	8.069.896.844	960.414.944	1.158.355.990	79.886.769	20.100.012	1.611.225.264	69.500.000	5.717.126.950	6.252.252.873
TOTAL POR TEMA TRANSVERSAL	11.969.379.823	8.069.896.844	960.414.944	1.158.355.990	79.886.769	20.100.012	1.611.225.264	69.500.000	5.717.126.950	6.252.252.873
TOTAL GERAL	45.756.619.280	24.213.313.140	960.414.944	15.015.207.488	3.764.647.453	122.310.991	1.611.225.264	69.500.000	37.223.979.702	8.532.639.578



SMFPRO202315787V02





Assinado digitalmente por EDUARDO DA COSTA PAES - 29/09/2023 às 16:10:11.
Autenticado digitalmente por DENISE MENDES DA SILVA - 28/09/2023 às 20:06:35.
Documento Nº: 3765812.27731234-4040 - consulta à autenticidade em <https://acesso.processo.rio/sigaex/public/app/autenticar?n=3765812.27731234-4040>



SMFPRO202315787V02



CODIFICAÇÃO DAS FONTES DE RECURSOS



Assinado digitalmente por EDUARDO DA COSTA PAES - 29/09/2023 às 16:10:11.
Autenticado digitalmente por DENISE MENDES DA SILVA - 28/09/2023 às 20:06:35.
Documento Nº: 3765812.27731234-4040 - consulta à autenticidade em
<https://acesso.processo.rio/sigaex/public/app/autenticar?n=3765812.27731234-4040>



SMFPRO202315787V02



Assinado digitalmente por EDUARDO DA COSTA PAES - 29/09/2023 às 16:10:11.
Autenticado digitalmente por DENISE MENDES DA SILVA - 28/09/2023 às 20:06:35.
Documento Nº: 3765812.27731234-4040 - consulta à autenticidade em
<https://acesso.processo.rio/sigaex/public/app/autenticar?n=3765812.27731234-4040>



SMFPRO202315787V02



CODIFICAÇÃO DAS FONTES DE RECURSOS - RECURSOS DO TESOURO

FR	DESCRIÇÃO
1.500.1.00	RECURSOS NAO VINCULADOS DE IMPOSTOS
1.500.1.01	RECURSOS NAO VINCULADOS DE IMPOSTOS - CONTRAPARTIDA DE OPERACOES DE CREDITO
1.500.1.02	RECURSOS NAO VINCULADOS DE IMPOSTOS - CONTRAPARTIDA DE CONVENIOS
1.500.1.17	RECURSOS NAO VINCULADOS DE IMPOSTOS - APLICACAO EM EDUCACAO
1.500.1.19	RECURSOS NAO VINCULADOS DE IMPOSTOS - APLICACAO EM SAUDE
1.500.1.63	RECURSOS NAO VINCULADOS DE IMPOSTOS - CONTRIBUICAO PREVIDENCIARIA SUPLEMENTAR - EDUCACAO
1.500.1.64	RECURSOS NAO VINCULADOS DE IMPOSTOS - CONTRIBUICAO PREVIDENCIARIA SUPLEMENTAR - SAUDE
1.500.1.65	RECURSOS NAO VINCULADOS DE IMPOSTOS - CONTRIBUICAO PREVIDENCIARIA SUPLEMENTAR
1.500.1.68	RECURSOS NAO VINCULADOS DE IMPOSTOS - FUNDO DE ASSISTENCIA A SAUDE DO SERVIDOR
1.500.1.70	RECURSOS NAO VINCULADOS DE IMPOSTOS - CONTRIBUICAO PREVIDENCIARIA PATRONAL
1.500.1.72	RECURSOS NAO VINCULADOS DE IMPOSTOS - CONTRIBUICAO PREVIDENCIARIA PATRONAL - EDUCACAO
1.500.1.73	RECURSOS NAO VINCULADOS DE IMPOSTOS - CONTRIBUICAO PREVIDENCIARIA PATRONAL - SAUDE
1.501.1.00	OUTROS RECURSOS NAO VINCULADOS
1.501.1.01	OUTROS RECURSOS NAO VINCULADOS - CONTRAPARTIDA DE OPERACOES DE CREDITO
1.501.1.02	OUTROS RECURSOS NAO VINCULADOS - CONTRAPARTIDA DE CONVENIOS
1.501.1.25	OUTROS RECURSOS NAO VINCULADOS - OUTORGA CONCESSAO EM SANEAMENTO
1.501.1.65	OUTROS RECURSOS NAO VINCULADOS - CONTRIBUICAO PREVIDENCIARIA SUPLEMENTAR
1.501.1.68	OUTROS RECURSOS NAO VINCULADOS - FUNDO DE ASSISTENCIA A SAUDE DO SERVIDOR
1.501.1.70	OUTROS RECURSOS NAO VINCULADOS - CONTRIBUICAO PREVIDENCIARIA PATRONAL
1.501.2.00	OUTROS RECURSOS NAO VINCULADOS - RECEITA PROPRIA DE AUTARQUIAS, FUNDACOES E EMPRESAS
1.501.2.02	OUTROS RECURSOS NAO VINCULADOS - CONTRAPARTIDA DE CONVENIOS
1.502.1.00	RECURSOS NAO VINCULADOS DA COMPENSACAO DE IMPOSTOS
2.500.1.00	RECURSOS NAO VINCULADOS DE IMPOSTOS - ONV EXERCICIOS ANTERIORES
2.500.1.01	RECURSOS NAO VINCULADOS DE IMPOSTOS - ORD. NAO VINC. CONTR. OP. CRED. ANTERIORES
2.500.1.02	RECURSOS NAO VINCULADOS DE IMPOSTOS - ONV CONTR. CONV. EXERCICIOS ANTERIORES
2.501.1.00	OUTROS RECURSOS NAO VINCULADOS - ONV EXERCICIOS ANTERIORES
2.501.1.01	OUTROS RECURSOS NAO VINCULADOS - ORD. NAO VINC. CONTR. OP. CRED. ANTERIORES

Projeto de Lei Orçamentária Anual - 2024



Assinado digitalmente por EDUARDO DA COSTA PAES - 29/09/2023 às 16:10:11.
 Autenticado digitalmente por DENISE MENDES DA SILVA - 28/09/2023 às 20:06:35.
 Documento Nº: 3765812.27731234-4040 - consulta à autenticidade em <https://acesso.processo.rio/sigaex/public/app/autenticar?n=3765812.27731234-4040>



SMFFPRO202315787V02



CODIFICAÇÃO DAS FONTES DE RECURSOS - RECURSOS DO TESOURO

FR	DESCRIÇÃO
2.501.1.02	OUTROS RECURSOS NAO VINCULADOS - ONV CONTR. CONV. EXERCICIOS ANTERIORES
2.501.2.00	OUTROS RECURSOS NAO VINCULADOS - RECEITA PROPRIA ENTIDADE EXERCICIOS ANTERIORES
2.501.2.02	OUTROS RECURSOS NAO VINCULADOS - CONTRAPARTIDA CONVENIOS EXERCICIOS ANTERIORES



SMFPRO202315787V02





CODIFICAÇÃO DAS FONTES DE RECURSOS - RECURSOS DIRETAMENTE ARRECADADOS

FR	DESCRIÇÃO
1.540.1.42	TRANSFERENCIAS DO FUNDEB - IMPOSTOS E TRANSFERENCIAS DE IMPOSTOS
1.541.1.42	TRANSFERENCIAS DO FUNDEB - COMPLEMENTACAO DA UNIAO - VAAF
1.542.1.42	TRANSFERENCIAS DO FUNDEB - COMPLEMENTACAO DA UNIAO - VAAT
1.543.1.42	TRANSFERENCIAS DO FUNDEB - COMPLEMENTACAO DA UNIAO - VAAR
1.544.1.42	RECURSOS DE PRECATORIOS DO FUNDEF
1.550.1.07	TRANSFERENCIA DO SALARIO- EDUCACAO
1.551.1.14	TRANSFERENCIAS DE RECURSOS DO FNDE REFERENTES AO PROGRAMA DINHEIRO DIRETO NA ESCOLA (PDDE)
1.552.1.15	TRANSFERENCIAS DE RECURSOS DO FNDE REFERENTES AO PROGRAMA NACIONAL DE ALIMENTACAO ESCOLAR (PNAE)
1.569.1.13	OUTRAS TRANSFERENCIAS DE RECURSOS DO FNDE - ORIGENS DIVERSAS
1.569.1.16	OUTRAS TRANSFERENCIAS DE RECURSOS DO FNDE - PROJOVEM URBANO
1.570.1.08	TRANSFERENCIAS DO GOVERNO FEDERAL REFERENTES A CONVENIOS E INSTRUMENTOS CONGENERES VINCULADOS A EDUCACAO
1.571.1.08	TRANSFERENCIAS DO ESTADO REFERENTES A CONVENIOS E INSTRUMENTOS CONGENERES VINCULADOS A EDUCACAO
1.572.1.08	TRANSFERENCIAS DE MUNICIPIOS REFERENTES A CONVENIOS E INSTRUMENTOS CONGENERES VINCULADOS A EDUCACAO
1.573.1.55	ROYALTIES DO PETROLEO E GAS NATURAL VINCULADOS A EDUCACAO
1.574.1.10	OPERACOES DE CREDITO VINCULADAS A EDUCACAO
1.575.1.08	OUTRAS TRANSFERENCIAS DE CONVENIOS E INSTRUMENTOS CONGENERES VINCULADOS A EDUCACAO
1.599.1.16	OUTRAS TRANSFERENCIAS DE RECURSOS VINCULADOS A EDUCACAO
2.540.1.42	TRANSFERENCIAS DO FUNDEB - IMPOSTOS E TRANSFERENCIAS DE IMPOSTOS - FUNDEB EXERCICIOS ANTERIORES
2.541.1.42	TRANSFERENCIAS DO FUNDEB - COMPLEMENTACAO DA UNIAO - VAAF - FUNDEB EXERCICIOS ANTERIORES
2.542.1.42	TRANSFERENCIAS DO FUNDEB - COMPLEMENTACAO DA UNIAO - VAAT - FUNDEB EXERCICIOS ANTERIORES
2.543.1.42	TRANSFERENCIAS DO FUNDEB - COMPLEMENTACAO DA UNIAO - VAAR - FUNDEB EXERCICIOS ANTERIORES
2.544.1.42	RECURSOS DE PRECATORIOS DO FUNDEF - FUNDEB EXERCICIOS ANTERIORES
2.550.1.07	TRANSFERENCIA DO SALARIO- EDUCACAO - SALARIO EDUCACAO EXERCICIOS ANTERIORES
2.551.1.14	TRANSFERENCIAS DE RECURSOS DO FNDE REFERENTES AO PROGRAMA DINHEIRO DIRETO NA ESCOLA (PDDE) - DINHEIRO DIRETO ESCOLA EXERCICIOS ANTERIORES
2.552.1.15	TRANSFERENCIAS DE RECURSOS DO FNDE REFERENTES AO PROGRAMA NACIONAL DE ALIMENTACAO ESCOLAR (PNAE) - TRANS. FEDERAL P/ MERENDA EXERCICIOS ANTERIORES
2.569.1.16	OUTRAS TRANSFERENCIAS DE RECURSOS DO FNDE - PROJOVEM URBANO EXERCICIOS ANTERIORES





CODIFICAÇÃO DAS FONTES DE RECURSOS - RECURSOS DIRETAMENTE ARRECADADOS

FR	DESCRIÇÃO
2.570.1.08	TRANSFERENCIAS DO GOVERNO FEDERAL REFERENTES A CONVENIOS E INSTRUMENTOS CONGENERES VINCULADOS A EDUCACAO - CONVENIOS REALIZADOS EXERCICIOS ANTERIORES
2.571.1.08	TRANSFERENCIAS DO ESTADO REFERENTES A CONVENIOS E INSTRUMENTOS CONGENERES VINCULADOS A EDUCACAO - CONVENIOS REALIZADOS EXERCICIOS ANTERIORES
2.572.1.08	TRANSFERENCIAS DE MUNICIPIOS REFERENTES A CONVENIOS E INSTRUMENTOS CONGENERES VINCULADOS A EDUCACAO - CONVENIOS REALIZADOS EXERCICIOS ANTERIORES
2.573.1.55	ROYALTIES DO PETROLEO E GAS NATURAL VINCULADOS A EDUCACAO - ROYALTIES EDUCACAO
2.574.1.10	OPERACOES DE CREDITO VINCULADAS A EDUCACAO - OP. CRED. REALIZADAS EXERCICIOS ANTERIORES
2.575.1.08	OUTRAS TRANSFERENCIAS DE CONVENIOS E INSTRUMENTOS CONGENERES VINCULADOS A EDUCACAO - CONVENIOS REALIZADOS EXERCICIOS ANTERIORES
9.574.1.12	OPERACOES DE CREDITO VINCULADAS A EDUCACAO - A REALIZAR



SMFFPRO202315787V02



EVOLUÇÃO DA RECEITA E DA DESPESA DO TESOIRO



Assinado digitalmente por EDUARDO DA COSTA PAES - 29/09/2023 às 16:10:11.
Autenticado digitalmente por DENISE MENDES DA SILVA - 28/09/2023 às 20:06:35.
Documento Nº: 3765812.27731234-4040 - consulta à autenticidade em
<https://acesso.processo.rio/sigaex/public/app/autenticar?n=3765812.27731234-4040>





Assinado digitalmente por EDUARDO DA COSTA PAES - 29/09/2023 às 16:10:11.
Autenticado digitalmente por DENISE MENDES DA SILVA - 28/09/2023 às 20:06:35.
Documento Nº: 3765812.27731234-4040 - consulta à autenticidade em
<https://acesso.processo.rio/sigaex/public/app/autenticar?n=3765812.27731234-4040>



SMFPRO202315787V02



EVOLUÇÃO DA RECEITA DO TESOURO MUNICIPAL POR CATEGORIA ECONÔMICA E FONTE

R\$ 1

RECEITAS	ARRECADADA 2021	ARRECADADA 2022	ORÇADA 2023	ESTIMADA 2024
RECEITAS CORRENTES	30.460.263.734	29.619.606.455	31.605.371.110	34.659.727.747
IMPOSTOS, TAXAS E CONTRIBUIÇÕES DE MELHORIA	14.085.244.252	14.969.344.570	16.662.868.415	18.108.515.756
CONTRIBUIÇÕES	392.112.323	431.090.747	521.460.560	418.144.663
RECEITA PATRIMONIAL	4.492.092.959	2.447.385.031	875.418.279	2.381.789.387
RECEITA DE SERVIÇOS	63.946.373	43.816.335	53.636.053	72.285.062
TRANSFERÊNCIAS CORRENTES	11.003.418.182	11.209.327.240	12.494.929.200	13.128.580.815
OUTRAS RECEITAS CORRENTES	423.449.645	518.642.532	997.058.603	550.412.064
RECEITAS DE CAPITAL	101.713.714	210.978.385	4.174.838.585	2.564.251.955
OPERAÇÕES DE CRÉDITO	16.581.022	153.171.535	3.860.824.778	2.004.517.916
ALIENAÇÃO DE BENS	14.198.182	6.324.631	167.945.000	62.339.000
TRANSFERÊNCIAS DE CAPITAL	70.934.510	51.482.219	146.068.807	497.395.039
TOTAL	30.561.977.448	29.830.584.840	35.780.209.695	37.223.979.702



SMFPRO202315787V02





EVOLUÇÃO DA DESPESA DO TESOIRO MUNICIPAL POR CATEGORIA ECONÔMICA E GRUPOS DE NATUREZA DA DESPESA

R\$ 1

DESCRIÇÃO	REALIZADA 2021(1)	REALIZADA 2022 (2)	FIXADA 2023(3)	PREVISTA 2024
Despesas Correntes	24.017.826.477	27.071.382.369	29.484.947.497	31.697.837.271
Pessoal e Encargos Sociais	13.205.541.702	13.770.383.910	16.103.376.113	16.818.461.078
Juros e Encargos da Dívida	765.163.691	804.599.335	806.270.544	960.414.944
Outras Despesas Correntes	10.047.121.084	12.496.399.124	12.575.300.840	13.918.961.249
Despesas de Capital	1.798.994.551	4.006.777.907	6.231.562.198	5.456.642.431
Investimentos	459.819.408	2.333.276.252	4.718.901.058	3.723.208.176
Inversões Financeiras	141.809.188	435.269.614	196.212.546	122.208.991
Amortização da Dívida	1.197.365.955	1.238.232.041	1.316.448.594	1.611.225.264
Reserva de Contingência			63.700.000	69.500.000
TOTAL	25.816.821.028	31.078.160.276	35.780.209.695	37.223.979.702

Fonte: (1) Contas de Gestão do Exercício de 2021;

(2) Contas de Gestão do Exercício de 2022;

(3) Lei nº 7.759/2023



**DEMONSTRATIVO DA DESPESA DOS ORÇAMENTOS FISCAL E DA
SEGURIDADE SOCIAL POR PODER, ÓRGÃO E FUNÇÃO**



Assinado digitalmente por EDUARDO DA COSTA PAES - 11/10/2023 às 16:27:31.
Autenticado digitalmente por BRUNO SALGADO SILVA - 11/10/2023 às 13:34:30.
Documento Nº: 3878226.28592421-2224 - consulta à autenticidade em
<https://acesso.processo.rio/sigaex/public/app/autenticar?n=3878226.28592421-2224>



GABDES202323153



Assinado digitalmente por EDUARDO DA COSTA PAES - 11/10/2023 às 16:27:31.
Autenticado digitalmente por BRUNO SALGADO SILVA - 11/10/2023 às 13:34:30.
Documento Nº: 3878226.28592421-2224 - consulta à autenticidade em
<https://acesso.processo.rio/sigaex/public/app/autenticar?n=3878226.28592421-2224>



GABDES202323153

DEMONSTRATIVO DA DESPESA DOS ORÇAMENTOS FISCAL E DA SEGURIDADE SOCIAL POR PODER, ÓRGÃO E FUNÇÃO

R\$ 1

Código	ÓRGÃO Título	Esfera	FUNÇÃO				
			01	02	04	06	07
PODER LEGISLATIVO							
20	CAMARA MUNICIPAL DO RIO DE JANEIRO	F	877.846.485				
21	TRIBUNAL DE CONTAS DO MUNICIPIO DO RIO DE JANEIRO	F	338.797.000				
PODER EXECUTIVO							
11	SECRETARIA MUNICIPAL DA CASA CIVIL	F			327.913.082		
12	CONTROLADORIA GERAL DO MUNICIPIO	F			80.329.724		
14	SECRETARIA MUNICIPAL DE FAZENDA E PLANEJAMENTO	F			479.863.890	1.168.750	
	SECRETARIA MUNICIPAL DE FAZENDA E PLANEJAMENTO	S					
15	SECRETARIA MUNICIPAL DE INFRAESTRUTURA	F			237.958.858		
16	SECRETARIA MUNICIPAL DE EDUCACAO	F			700		
17	SECRETARIA MUNICIPAL DE ASSISTENCIA SOCIAL	S					
18	SECRETARIA MUNICIPAL DE SAUDE	S				20.718.856	
19	SECRETARIA ESPECIAL DE DESENVOLVIMENTO ECONOMICO SOLIDARIO	F			16.377.000		
22	PROCURADORIA GERAL DO MUNICIPIO DO RIO DE JANEIRO	F		198.850.073			
23	SECRETARIA MUNICIPAL DE PLANEJAMENTO URBANO	F			28.000		
24	SECRETARIA MUNICIPAL DO MEIO AMBIENTE E CLIMA	F					
25	SECRETARIA MUNICIPAL DE ESPORTES	F					
26	SECRETARIA MUNICIPAL DE TRABALHO E RENDA	F					
28	SECRETARIA MUNICIPAL DO ENVELHECIMENTO SAUDAVEL E QUALIDADE DE VIDA	F			9.750.413		
29	SECRETARIA MUNICIPAL DE TRANSPORTES	F					
30	SECRETARIA MUNICIPAL DE CULTURA	F					
31	ENCARGOS GERAIS DO MUNICIPIO	F			2.037.730.227		
32	SECRETARIA MUNICIPAL DE HABITACAO	S					
33	SECRETARIA MUNICIPAL DE TURISMO	F					
36	SECRETARIA MUNICIPAL DE CIENCIA E TECNOLOGIA	F					
38	SECRETARIA MUNICIPAL DE PROTECAO E DEFESA DOS ANIMAIS	F			15.482.064		
39	SECRETARIA MUNICIPAL DE ORDEM PUBLICA	F			22.461.939	755.276.332	
40	SECRETARIA MUNICIPAL DA PESSOA COM DEFICIENCIA	S					
41	GABINETE DO PREFEITO	F			111.096.191		945.692
43	SECRETARIA MUNICIPAL DE CONSERVACAO	F					
44	VICE PREFEITURA	F			823.200		
45	SECRETARIA MUNICIPAL DE COORDENACAO GOVERNAMENTAL	F			217.804.300		
47	SECRETARIA ESPECIAL DE POLITICAS E PROMOCAO DA MULHER	F					
50	SECRETARIA ESPECIAL DE INTEGRACAO METROPOLITANA	F			8.263.000		
52	SECRETARIA MUNICIPAL DE DESENVOLVIMENTO ECONOMICO, INOVACAO E SIMPLIFICACAO	F					
53	SECRETARIA ESPECIAL DA JUVENTUDE CARIOCA	F			10.527.616		
54	SECRETARIA ESPECIAL DE ACOO COMUNITARIA	F			6.232.549		
55	SECRETARIA ESPECIAL DE CIDADANIA	F					
56	SECRETARIA MUNICIPAL DE TRANSFORMACAO DIGITAL E INTEGRIDADE PUBLICA	F			34.176.114		

Projeto de Lei Orçamentária Anual - 2024



Assinado digitalmente por EDUARDO DA COSTA PAES - 11/10/2023 às 16:27:31.

Autenticado digitalmente por BRUNO SALGADO SILVA - 11/10/2023 às 13:34:30.

Documento Nº: 3878226.28592421-2224 - consulta à autenticidade em <https://acesso.processo.rio/sigaex/public/app/autenticar?n=3878226.28592421-2224>

GABDES202323153

DEMONSTRATIVO DA DESPESA DOS ORÇAMENTOS FISCAL E DA SEGURIDADE SOCIAL POR PODER, ÓRGÃO E FUNÇÃO

R\$ 1

Código	ÓRGÃO Título	Esfera	FUNÇÃO				
			08	09	10	11	12
PODER LEGISLATIVO							
20	CAMARA MUNICIPAL DO RIO DE JANEIRO	F					
21	TRIBUNAL DE CONTAS DO MUNICIPIO DO RIO DE JANEIRO	F					
PODER EXECUTIVO							
11	SECRETARIA MUNICIPAL DA CASA CIVIL	F					
12	CONTROLADORIA GERAL DO MUNICIPIO	F					
14	SECRETARIA MUNICIPAL DE FAZENDA E PLANEJAMENTO	F	1.348.962				
	SECRETARIA MUNICIPAL DE FAZENDA E PLANEJAMENTO	S	335.945.181	7.018.154.334			
15	SECRETARIA MUNICIPAL DE INFRAESTRUTURA	F					
16	SECRETARIA MUNICIPAL DE EDUCACAO	F					9.441.079.455
17	SECRETARIA MUNICIPAL DE ASSISTENCIA SOCIAL	S	482.431.797				
18	SECRETARIA MUNICIPAL DE SAUDE	S			9.091.484.327		
19	SECRETARIA ESPECIAL DE DESENVOLVIMENTO ECONOMICO SOLIDARIO	F					
22	PROCURADORIA GERAL DO MUNICIPIO DO RIO DE JANEIRO	F					
23	SECRETARIA MUNICIPAL DE PLANEJAMENTO URBANO	F					
24	SECRETARIA MUNICIPAL DO MEIO AMBIENTE E CLIMA	F					
25	SECRETARIA MUNICIPAL DE ESPORTES	F					
26	SECRETARIA MUNICIPAL DE TRABALHO E RENDA	F				71.350.204	
28	SECRETARIA MUNICIPAL DO ENVELHECIMENTO SAUAVEL E QUALIDADE DE VIDA	F	42.653.967				
29	SECRETARIA MUNICIPAL DE TRANSPORTES	F					
30	SECRETARIA MUNICIPAL DE CULTURA	F					
31	ENCARGOS GERAIS DO MUNICIPIO	F	80.583.000	183.592.702			
32	SECRETARIA MUNICIPAL DE HABITACAO	S					
33	SECRETARIA MUNICIPAL DE TURISMO	F					
36	SECRETARIA MUNICIPAL DE CIENCIA E TECNOLOGIA	F					
38	SECRETARIA MUNICIPAL DE PROTECAO E DEFESA DOS ANIMAIS	F					
39	SECRETARIA MUNICIPAL DE ORDEM PUBLICA	F					
40	SECRETARIA MUNICIPAL DA PESSOA COM DEFICIENCIA	S	44.896.875				
41	GABINETE DO PREFEITO	F					
43	SECRETARIA MUNICIPAL DE CONSERVACAO	F					
44	VICE PREFEITURA	F					
45	SECRETARIA MUNICIPAL DE COORDENACAO GOVERNAMENTAL	F					
47	SECRETARIA ESPECIAL DE POLITICAS E PROMOCAO DA MULHER	F	4.761.435				
50	SECRETARIA ESPECIAL DE INTEGRACAO METROPOLITANA	F					
52	SECRETARIA MUNICIPAL DE DESENVOLVIMENTO ECONOMICO, INOVACAO E SIMPLIFICACAO	F				64.702.921	
53	SECRETARIA ESPECIAL DA JUVENTUDE CARIOCA	F					
54	SECRETARIA ESPECIAL DE Acao COMUNITARIA	F					
55	SECRETARIA ESPECIAL DE CIDADANIA	F					
56	SECRETARIA MUNICIPAL DE TRANSFORMACAO DIGITAL E INTEGRIDADE PUBLICA	F					

Projeto de Lei Orçamentária Anual - 2024



Assinado digitalmente por EDUARDO DA COSTA PAES - 11/10/2023 às 16:27:31.
 Autenticado digitalmente por BRUNO SALGADO SILVA - 11/10/2023 às 13:34:30.
 Documento Nº: 3878226.28592421-2224 - consulta à autenticidade em <https://acesso.processo.rio/sigaex/public/app/autenticar?n=3878226.28592421-2224>



GABDES202323153

DEMONSTRATIVO DA DESPESA DOS ORÇAMENTOS FISCAL E DA SEGURIDADE SOCIAL POR PODER, ÓRGÃO E FUNÇÃO

R\$ 1

Código	ÓRGÃO Título	Esfera	FUNÇÃO				
			13	14	15	16	17
PODER LEGISLATIVO							
20	CAMARA MUNICIPAL DO RIO DE JANEIRO	F					
21	TRIBUNAL DE CONTAS DO MUNICIPIO DO RIO DE JANEIRO	F					
PODER EXECUTIVO							
11	SECRETARIA MUNICIPAL DA CASA CIVIL	F	188.800	792.730			
12	CONTROLADORIA GERAL DO MUNICIPIO	F					
14	SECRETARIA MUNICIPAL DE FAZENDA E PLANEJAMENTO	F					
	SECRETARIA MUNICIPAL DE FAZENDA E PLANEJAMENTO	S					
15	SECRETARIA MUNICIPAL DE INFRAESTRUTURA	F			1.844.748.211	43.620	397.270.737
16	SECRETARIA MUNICIPAL DE EDUCACAO	F					
17	SECRETARIA MUNICIPAL DE ASSISTENCIA SOCIAL	S		16.489.825			
18	SECRETARIA MUNICIPAL DE SAUDE	S					
19	SECRETARIA ESPECIAL DE DESENVOLVIMENTO ECONOMICO SOLIDARIO	F					
22	PROCURADORIA GERAL DO MUNICIPIO DO RIO DE JANEIRO	F					
23	SECRETARIA MUNICIPAL DE PLANEJAMENTO URBANO	F	739.651		36.485.344		
24	SECRETARIA MUNICIPAL DO MEIO AMBIENTE E CLIMA	F					
25	SECRETARIA MUNICIPAL DE ESPORTES	F					
26	SECRETARIA MUNICIPAL DE TRABALHO E RENDA	F	8.597.002				
28	SECRETARIA MUNICIPAL DO ENVELHECIMENTO SAUDAVEL E QUALIDADE DE VIDA	F					
29	SECRETARIA MUNICIPAL DE TRANSPORTES	F					
30	SECRETARIA MUNICIPAL DE CULTURA	F	208.079.401				
31	ENCARGOS GERAIS DO MUNICIPIO	F			4.000		
32	SECRETARIA MUNICIPAL DE HABITACAO	S			4.000	213.900.156	
33	SECRETARIA MUNICIPAL DE TURISMO	F					
36	SECRETARIA MUNICIPAL DE CIENCIA E TECNOLOGIA	F					
38	SECRETARIA MUNICIPAL DE PROTECAO E DEFESA DOS ANIMAIS	F					
39	SECRETARIA MUNICIPAL DE ORDEM PUBLICA	F			1.000		
40	SECRETARIA MUNICIPAL DA PESSOA COM DEFICIENCIA	S					
41	GABINETE DO PREFEITO	F					
43	SECRETARIA MUNICIPAL DE CONSERVACAO	F			3.033.632.004		687.114.203
44	VICE PREFEITURA	F					
45	SECRETARIA MUNICIPAL DE COORDENACAO GOVERNAMENTAL	F			1.000		
47	SECRETARIA ESPECIAL DE POLITICAS E PROMOCAO DA MULHER	F		31.256.906			
50	SECRETARIA ESPECIAL DE INTEGRACAO METROPOLITANA	F					
52	SECRETARIA MUNICIPAL DE DESENVOLVIMENTO ECONOMICO, INOVACAO E SIMPLIFICACAO	F			3.000		
53	SECRETARIA ESPECIAL DA JUVENTUDE CARIOCA	F		26.267.027			
54	SECRETARIA ESPECIAL DE Acao COMUNITARIA	F		3.238.951		91.516.944	
55	SECRETARIA ESPECIAL DE CIDADANIA	F		5.522.393			
56	SECRETARIA MUNICIPAL DE TRANSFORMACAO DIGITAL E INTEGRIDADE PUBLICA	F					

Projeto de Lei Orçamentária Anual - 2024



Assinado digitalmente por EDUARDO DA COSTA PAES - 11/10/2023 às 16:27:31.
 Autenticado digitalmente por BRUNO SALGADO SILVA - 11/10/2023 às 13:34:30.
 Documento Nº: 3878226.28592421-2224 - consulta à autenticidade em <https://acesso.processo.rio/sigaex/public/app/autenticar?n=3878226.28592421-2224>



GABDES202323153

DEMONSTRATIVO DA DESPESA DOS ORÇAMENTOS FISCAL E DA SEGURIDADE SOCIAL POR PODER, ÓRGÃO E FUNÇÃO

R\$ 1

Código	ÓRGÃO Título	Esfera	FUNÇÃO				
			18	19	22	23	26
PODER LEGISLATIVO							
20	CAMARA MUNICIPAL DO RIO DE JANEIRO	F					
21	TRIBUNAL DE CONTAS DO MUNICIPIO DO RIO DE JANEIRO	F					
PODER EXECUTIVO							
11	SECRETARIA MUNICIPAL DA CASA CIVIL	F	3.109.858		12.295.424		37.027.765
12	CONTROLADORIA GERAL DO MUNICIPIO	F					
14	SECRETARIA MUNICIPAL DE FAZENDA E PLANEJAMENTO	F					
	SECRETARIA MUNICIPAL DE FAZENDA E PLANEJAMENTO	S					
15	SECRETARIA MUNICIPAL DE INFRAESTRUTURA	F					
16	SECRETARIA MUNICIPAL DE EDUCACAO	F					
17	SECRETARIA MUNICIPAL DE ASSISTENCIA SOCIAL	S					
18	SECRETARIA MUNICIPAL DE SAUDE	S					
19	SECRETARIA ESPECIAL DE DESENVOLVIMENTO ECONOMICO SOLIDARIO	F					
22	PROCURADORIA GERAL DO MUNICIPIO DO RIO DE JANEIRO	F					
23	SECRETARIA MUNICIPAL DE PLANEJAMENTO URBANO	F	4.000				4.885.419
24	SECRETARIA MUNICIPAL DO MEIO AMBIENTE E CLIMA	F	160.647.742				
25	SECRETARIA MUNICIPAL DE ESPORTES	F					
26	SECRETARIA MUNICIPAL DE TRABALHO E RENDA	F					
28	SECRETARIA MUNICIPAL DO ENVELHECIMENTO SAUDAVEL E QUALIDADE DE VIDA	F					
29	SECRETARIA MUNICIPAL DE TRANSPORTES	F					1.708.538.837
30	SECRETARIA MUNICIPAL DE CULTURA	F					
31	ENCARGOS GERAIS DO MUNICIPIO	F				13.804.000	
32	SECRETARIA MUNICIPAL DE HABITACAO	S					
33	SECRETARIA MUNICIPAL DE TURISMO	F				99.958.848	
36	SECRETARIA MUNICIPAL DE CIENCIA E TECNOLOGIA	F		66.078.780			
38	SECRETARIA MUNICIPAL DE PROTECAO E DEFESA DOS ANIMAIS	F					
39	SECRETARIA MUNICIPAL DE ORDEM PUBLICA	F					1.101.000
40	SECRETARIA MUNICIPAL DA PESSOA COM DEFICIENCIA	S					
41	GABINETE DO PREFEITO	F					
43	SECRETARIA MUNICIPAL DE CONSERVACAO	F	54.278.592				
44	VICE PREFEITURA	F					
45	SECRETARIA MUNICIPAL DE COORDENACAO GOVERNAMENTAL	F					86.242.979
47	SECRETARIA ESPECIAL DE POLITICAS E PROMOCAO DA MULHER	F					
50	SECRETARIA ESPECIAL DE INTEGRACAO METROPOLITANA	F					
52	SECRETARIA MUNICIPAL DE DESENVOLVIMENTO ECONOMICO, INOVACAO E SIMPLIFICACAO	F		3.000			5.000
53	SECRETARIA ESPECIAL DA JUVENTUDE CARIOCA	F					
54	SECRETARIA ESPECIAL DE ACOO COMUNITARIA	F					
55	SECRETARIA ESPECIAL DE CIDADANIA	F					
56	SECRETARIA MUNICIPAL DE TRANSFORMACAO DIGITAL E INTEGRIDADE PUBLICA	F					

Projeto de Lei Orçamentária Anual - 2024



Assinado digitalmente por EDUARDO DA COSTA PAES - 11/10/2023 às 16:27:31.
 Autenticado digitalmente por BRUNO SALGADO SILVA - 11/10/2023 às 13:34:30.
 Documento Nº: 3878226.28592421-2224 - consulta à autenticidade em <https://acesso.processo.rio/sigaex/public/app/autenticar?n=3878226.28592421-2224>



GABDES202323153

DEMONSTRATIVO DA DESPESA DOS ORÇAMENTOS FISCAL E DA SEGURIDADE SOCIAL POR PODER, ÓRGÃO E FUNÇÃO

R\$ 1

Código	ÓRGÃO Título	Esfera	FUNÇÃO			Total	RECURSOS DO TESOURO
			27	28	99		
PODER LEGISLATIVO							
20	CAMARA MUNICIPAL DO RIO DE JANEIRO	F				877.846.485	877.846.485
21	TRIBUNAL DE CONTAS DO MUNICIPIO DO RIO DE JANEIRO	F				338.797.000	338.797.000
PODER EXECUTIVO							
11	SECRETARIA MUNICIPAL DA CASA CIVIL	F				381.327.659	344.450.864
12	CONTROLADORIA GERAL DO MUNICIPIO	F				80.329.724	80.329.724
14	SECRETARIA MUNICIPAL DE FAZENDA E PLANEJAMENTO	F		115.886.975		598.268.577	598.268.577
	SECRETARIA MUNICIPAL DE FAZENDA E PLANEJAMENTO	S				7.354.099.515	645.975.781
15	SECRETARIA MUNICIPAL DE INFRAESTRUTURA	F				2.480.021.426	2.459.954.119
16	SECRETARIA MUNICIPAL DE EDUCACAO	F				9.441.080.155	9.441.047.733
17	SECRETARIA MUNICIPAL DE ASSISTENCIA SOCIAL	S				498.921.622	498.921.622
18	SECRETARIA MUNICIPAL DE SAUDE	S				9.112.203.183	7.673.152.938
19	SECRETARIA ESPECIAL DE DESENVOLVIMENTO ECONOMICO SOLIDARIO	F				16.377.000	16.377.000
22	PROCURADORIA GERAL DO MUNICIPIO DO RIO DE JANEIRO	F		462.767.569		661.617.642	661.617.642
23	SECRETARIA MUNICIPAL DE PLANEJAMENTO URBANO	F				42.142.414	42.044.014
24	SECRETARIA MUNICIPAL DO MEIO AMBIENTE E CLIMA	F				160.647.742	160.268.742
25	SECRETARIA MUNICIPAL DE ESPORTES	F	224.545.000			224.545.000	224.545.000
26	SECRETARIA MUNICIPAL DE TRABALHO E RENDA	F				79.947.206	77.681.206
28	SECRETARIA MUNICIPAL DO ENVELHECIMENTO SAUDAVEL E QUALIDADE DE VIDA	F				52.404.380	52.404.380
29	SECRETARIA MUNICIPAL DE TRANSPORTES	F				1.708.538.837	1.708.537.637
30	SECRETARIA MUNICIPAL DE CULTURA	F				208.079.401	201.360.047
31	ENCARGOS GERAIS DO MUNICIPIO	F		3.349.908.372		5.665.622.301	5.665.622.301
32	SECRETARIA MUNICIPAL DE HABITACAO	S				213.904.156	213.904.156
33	SECRETARIA MUNICIPAL DE TURISMO	F				99.958.848	91.675.298
36	SECRETARIA MUNICIPAL DE CIENCIA E TECNOLOGIA	F				66.078.780	66.078.780
38	SECRETARIA MUNICIPAL DE PROTECAO E DEFESA DOS ANIMAIS	F				15.482.064	15.482.064
39	SECRETARIA MUNICIPAL DE ORDEM PUBLICA	F				778.840.271	772.942.372
40	SECRETARIA MUNICIPAL DA PESSOA COM DEFICIENCIA	S				44.896.875	44.896.875
41	GABINETE DO PREFEITO	F				112.041.883	112.041.883
43	SECRETARIA MUNICIPAL DE CONSERVACAO	F				3.775.024.799	3.470.181.127
44	VICE PREFEITURA	F				823.200	823.200
45	SECRETARIA MUNICIPAL DE COORDENACAO GOVERNAMENTAL	F	6.002.000			310.050.279	310.050.279
47	SECRETARIA ESPECIAL DE POLITICAS E PROMOCAO DA MULHER	F				36.018.341	36.018.341
50	SECRETARIA ESPECIAL DE INTEGRACAO METROPOLITANA	F				8.263.000	8.263.000
52	SECRETARIA MUNICIPAL DE DESENVOLVIMENTO ECONOMICO, INOVACAO E SIMPLIFICACAO	F				64.713.921	64.713.921
53	SECRETARIA ESPECIAL DA JUVENTUDE CARIOCA	F				36.794.643	36.794.643
54	SECRETARIA ESPECIAL DE Acao COMUNITARIA	F				100.988.444	100.988.444
55	SECRETARIA ESPECIAL DE CIDADANIA	F				5.522.393	5.522.393
56	SECRETARIA MUNICIPAL DE TRANSFORMACAO DIGITAL E INTEGRIDADE PUBLICA	F				34.176.114	34.176.114

Projeto de Lei Orçamentária Anual - 2024



Assinado digitalmente por EDUARDO DA COSTA PAES - 11/10/2023 às 16:27:31.
 Autenticado digitalmente por BRUNO SALGADO SILVA - 11/10/2023 às 13:34:30.
 Documento Nº: 3878226.28592421-2224 - consulta à autenticidade em <https://acesso.processo.rio/sigaex/public/app/autenticar?n=3878226.28592421-2224>



GABDES202323153

DEMONSTRATIVO DA DESPESA DOS ORÇAMENTOS FISCAL E DA SEGURIDADE SOCIAL POR PODER, ÓRGÃO E FUNÇÃO

R\$ 1

Código	ÓRGÃO Título	Esfera	RECURSOS DE OUTRAS FONTES
PODER LEGISLATIVO			
20	CAMARA MUNICIPAL DO RIO DE JANEIRO	F	
21	TRIBUNAL DE CONTAS DO MUNICIPIO DO RIO DE JANEIRO	F	
PODER EXECUTIVO			
11	SECRETARIA MUNICIPAL DA CASA CIVIL	F	36.876.795
12	CONTROLADORIA GERAL DO MUNICIPIO	F	
14	SECRETARIA MUNICIPAL DE FAZENDA E PLANEJAMENTO	F	
	SECRETARIA MUNICIPAL DE FAZENDA E PLANEJAMENTO	S	6.708.123.734
15	SECRETARIA MUNICIPAL DE INFRAESTRUTURA	F	20.067.307
16	SECRETARIA MUNICIPAL DE EDUCACAO	F	32.422
17	SECRETARIA MUNICIPAL DE ASSISTENCIA SOCIAL	S	
18	SECRETARIA MUNICIPAL DE SAUDE	S	1.439.050.245
19	SECRETARIA ESPECIAL DE DESENVOLVIMENTO ECONOMICO SOLIDARIO	F	
22	PROCURADORIA GERAL DO MUNICIPIO DO RIO DE JANEIRO	F	
23	SECRETARIA MUNICIPAL DE PLANEJAMENTO URBANO	F	98.400
24	SECRETARIA MUNICIPAL DO MEIO AMBIENTE E CLIMA	F	379.000
25	SECRETARIA MUNICIPAL DE ESPORTES	F	
26	SECRETARIA MUNICIPAL DE TRABALHO E RENDA	F	2.266.000
28	SECRETARIA MUNICIPAL DO ENVELHECIMENTO SAUAVEL E QUALIDADE DE VIDA	F	
29	SECRETARIA MUNICIPAL DE TRANSPORTES	F	1.200
30	SECRETARIA MUNICIPAL DE CULTURA	F	6.719.354
31	ENCARGOS GERAIS DO MUNICIPIO	F	
32	SECRETARIA MUNICIPAL DE HABITACAO	S	
33	SECRETARIA MUNICIPAL DE TURISMO	F	8.283.550
36	SECRETARIA MUNICIPAL DE CIENCIA E TECNOLOGIA	F	
38	SECRETARIA MUNICIPAL DE PROTECAO E DEFESA DOS ANIMAIS	F	
39	SECRETARIA MUNICIPAL DE ORDEM PUBLICA	F	5.897.899
40	SECRETARIA MUNICIPAL DA PESSOA COM DEFICIENCIA	S	
41	GABINETE DO PREFEITO	F	
43	SECRETARIA MUNICIPAL DE CONSERVACAO	F	304.843.672
44	VICE PREFEITURA	F	
45	SECRETARIA MUNICIPAL DE COORDENACAO GOVERNAMENTAL	F	
47	SECRETARIA ESPECIAL DE POLITICAS E PROMOCAO DA MULHER	F	
50	SECRETARIA ESPECIAL DE INTEGRACAO METROPOLITANA	F	
52	SECRETARIA MUNICIPAL DE DESENVOLVIMENTO ECONOMICO, INOVACAO E SIMPLIFICACAO	F	
53	SECRETARIA ESPECIAL DA JUVENTUDE CARIOCA	F	
54	SECRETARIA ESPECIAL DE ACOO COMUNITARIA	F	
55	SECRETARIA ESPECIAL DE CIDADANIA	F	
56	SECRETARIA MUNICIPAL DE TRANSFORMACAO DIGITAL E INTEGRIDADE PUBLICA	F	

Projeto de Lei Orçamentária Anual - 2024



Assinado digitalmente por EDUARDO DA COSTA PAES - 11/10/2023 às 16:27:31.
 Autenticado digitalmente por BRUNO SALGADO SILVA - 11/10/2023 às 13:34:30.
 Documento Nº: 3878226.28592421-2224 - consulta à autenticidade em <https://acesso.processo.rio/sigaex/public/app/autenticar?n=3878226.28592421-2224>



GABDES202323153

DEMONSTRATIVO DA DESPESA DOS ORÇAMENTOS FISCAL E DA SEGURIDADE SOCIAL POR PODER, ÓRGÃO E FUNÇÃO

R\$ 1

Código	ÓRGÃO Título	Esfera	FUNÇÃO				
			01	02	04	06	07
58	SECRETARIA ESPECIAL DE INCLUSAO E DIVERSIDADE RELIGIOSA	F					
98	RESERVA DE CONTINGENCIA	F					
TOTAL GERAL			1.216.643.485	198.850.073	3.616.818.867	777.163.938	945.692
TOTAL FISCAL			1.216.643.485	198.850.073	3.616.818.867	756.445.082	945.692
TOTAL SEGURIDADE SOCIAL						20.718.856	



Projeto de Lei Orçamentária Anual - 2024

Assinado digitalmente por EDUARDO DA COSTA PAES - 11/10/2023 às 16:27:31.
 Autenticado digitalmente por BRUNO SALGADO SILVA - 11/10/2023 às 13:34:30.
 Documento Nº: 3878226.28592421-2224 - consulta à autenticidade em <https://acesso.processo.rio/sigaex/public/app/autenticar?n=3878226.28592421-2224>



GABDES202323153

DEMONSTRATIVO DA DESPESA DOS ORÇAMENTOS FISCAL E DA SEGURIDADE SOCIAL POR PODER, ÓRGÃO E FUNÇÃO

R\$ 1

Código	ÓRGÃO		Esfera	FUNÇÃO				
	Título			08	09	10	11	12
58	SECRETARIA ESPECIAL DE INCLUSAO E DIVERSIDADE RELIGIOSA		F					
98	RESERVA DE CONTINGENCIA		F					
TOTAL GERAL				992.621.217	7.201.747.036	9.091.484.327	136.053.125	9.441.079.455
TOTAL FISCAL				129.347.364	183.592.702		136.053.125	9.441.079.455
TOTAL SEGURIDADE SOCIAL				863.273.853	7.018.154.334	9.091.484.327		



Projeto de Lei Orçamentária Anual - 2024

Assinado digitalmente por EDUARDO DA COSTA PAES - 11/10/2023 às 16:27:31.
 Autenticado digitalmente por BRUNO SALGADO SILVA - 11/10/2023 às 13:34:30.
 Documento Nº: 3878226.28592421-2224 - consulta à autenticidade em <https://acesso.processo.rio/sigaex/public/app/autenticar?n=3878226.28592421-2224>



GABDES202323153

DEMONSTRATIVO DA DESPESA DOS ORÇAMENTOS FISCAL E DA SEGURIDADE SOCIAL POR PODER, ÓRGÃO E FUNÇÃO

R\$ 1

Código	ÓRGÃO		Esfera	FUNÇÃO				
	Título			13	14	15	16	17
58	SECRETARIA ESPECIAL DE INCLUSAO E DIVERSIDADE RELIGIOSA		F		724.000			
98	RESERVA DE CONTINGENCIA		F					
TOTAL GERAL				217.604.854	84.291.832	4.914.878.559	305.460.720	1.084.384.940
TOTAL FISCAL				217.604.854	67.802.007	4.914.874.559	91.560.564	1.084.384.940
TOTAL SEGURIDADE SOCIAL					16.489.825	4.000	213.900.156	



Projeto de Lei Orçamentária Anual - 2024

Assinado digitalmente por EDUARDO DA COSTA PAES - 11/10/2023 às 16:27:31.
 Autenticado digitalmente por BRUNO SALGADO SILVA - 11/10/2023 às 13:34:30.
 Documento Nº: 3878226.28592421-2224 - consulta à autenticidade em <https://acesso.processo.rio/sigaex/public/app/autenticar?n=3878226.28592421-2224>



GABDES202323153

DEMONSTRATIVO DA DESPESA DOS ORÇAMENTOS FISCAL E DA SEGURIDADE SOCIAL POR PODER, ÓRGÃO E FUNÇÃO

R\$ 1

Código	ÓRGÃO		Esfera	FUNÇÃO				
	Título			18	19	22	23	26
58	SECRETARIA ESPECIAL DE INCLUSAO E DIVERSIDADE RELIGIOSA		F					
98	RESERVA DE CONTINGENCIA		F					
TOTAL GERAL				218.040.192	66.081.780	12.295.424	155.681.032	1.795.882.816
TOTAL FISCAL				218.040.192	66.081.780	12.295.424	155.681.032	1.795.882.816
TOTAL SEGURIDADE SOCIAL								



Projeto de Lei Orçamentária Anual - 2024

Assinado digitalmente por EDUARDO DA COSTA PAES - 11/10/2023 às 16:27:31.
 Autenticado digitalmente por BRUNO SALGADO SILVA - 11/10/2023 às 13:34:30.
 Documento Nº: 3878226.28592421-2224 - consulta à autenticidade em <https://acesso.processo.rio/sigaex/public/app/autenticar?n=3878226.28592421-2224>



GABDES202323153

DEMONSTRATIVO DA DESPESA DOS ORÇAMENTOS FISCAL E DA SEGURIDADE SOCIAL POR PODER, ÓRGÃO E FUNÇÃO

R\$ 1

Código	ÓRGÃO Título	Esfera	FUNÇÃO			Total	RECURSOS DO TESOURO
			27	28	99		
58	SECRETARIA ESPECIAL DE INCLUSAO E DIVERSIDADE RELIGIOSA	F				724.000	724.000
98	RESERVA DE CONTINGENCIA	F			69.500.000	69.500.000	69.500.000
TOTAL GERAL			230.547.000	3.928.562.916	69.500.000	45.756.619.280	37.223.979.702
TOTAL FISCAL			230.547.000	3.928.562.916	69.500.000	28.532.593.929	28.147.128.330
TOTAL SEGURIDADE SOCIAL						17.224.025.351	9.076.851.372



Projeto de Lei Orçamentária Anual - 2024

Assinado digitalmente por EDUARDO DA COSTA PAES - 11/10/2023 às 16:27:31.
 Autenticado digitalmente por BRUNO SALGADO SILVA - 11/10/2023 às 13:34:30.
 Documento Nº: 3878226.28592421-2224 - consulta à autenticidade em <https://acesso.processo.rio/sigaex/public/app/autenticar?n=3878226.28592421-2224>



GABDES202323153



DEMONSTRATIVO DA DESPESA DOS ORÇAMENTOS FISCAL E DA SEGURIDADE SOCIAL POR PODER, ÓRGÃO E FUNÇÃO

R\$ 1

Código	ÓRGÃO Título	Esfera	RECURSOS DE OUTRAS FONTES
58	SECRETARIA ESPECIAL DE INCLUSAO E DIVERSIDADE RELIGIOSA	F	
98	RESERVA DE CONTINGENCIA	F	
TOTAL GERAL			8.532.639.578
TOTAL FISCAL			385.465.599
TOTAL SEGURIDADE SOCIAL			8.147.173.979



Projeto de Lei Orçamentária Anual - 2024

Assinado digitalmente por EDUARDO DA COSTA PAES - 11/10/2023 às 16:27:31.
Autenticado digitalmente por BRUNO SALGADO SILVA - 11/10/2023 às 13:34:30.
Documento Nº: 3878226.28592421-2224 - consulta à autenticidade em <https://acesso.processo.rio/sigaex/public/app/autenticar?n=3878226.28592421-2224>



GABDES202323153



DEMONSTRATIVOS DA RECEITA E DA DESPESA POR CATEGORIA ECONÔMICA E SEUS DESDOBRAMENTOS



Assinado digitalmente por EDUARDO DA COSTA PAES - 29/09/2023 às 16:10:11.
Autenticado digitalmente por DENISE MENDES DA SILVA - 28/09/2023 às 20:06:35.
Documento Nº: 3765812.27731234-4040 - consulta à autenticidade em
<https://acesso.processo.rio/sigaex/public/app/autenticar?n=3765812.27731234-4040>



SMFPRO202315787V02



Assinado digitalmente por EDUARDO DA COSTA PAES - 29/09/2023 às 16:10:11.
Autenticado digitalmente por DENISE MENDES DA SILVA - 28/09/2023 às 20:06:35.
Documento Nº: 3765812.27731234-4040 - consulta à autenticidade em
<https://acesso.processo.rio/sigaex/public/app/autenticar?n=3765812.27731234-4040>



SMFPRO202315787V02



DEMONSTRATIVO DA RECEITA E DESPESA DOS ORÇAMENTOS FISCAL E DA SEGURIDADE SOCIAL POR CATEGORIA ECONÔMICA E SEUS DESDOBRAMENTOS
RECURSOS DE TODAS AS FONTES

R\$ 1

RECEITA	
RECEITAS CORRENTES	43.192.186.325
Impostos, Taxas e Contribuições de Melhoria	18.108.515.756
Contribuições	6.356.663.548
Receita Patrimonial	2.510.020.972
Receita Industrial	11.352.156
Receita de Serviço	444.715.154
Transferências Correntes	14.579.142.299
Outras Receitas Correntes	1.181.776.440

TOTAL	43.192.186.325
--------------	-----------------------

Superávit do Orçamento Corrente	3.003.250.753
---------------------------------	---------------

RECEITAS DE CAPITAL	
RECEITAS DE CAPITAL	2.564.432.955
Operações de Crédito	2.004.517.916
Alienações de Bens	62.339.000
Amortizações de Empréstimos	180.000
Transferências de Capital	497.396.039
Outras Receitas de Capital	

TOTAL	5.567.683.708
--------------	----------------------

DESPESA	
DESPESAS CORRENTES	40.188.935.572
Pessoal e Encargos Sociais	24.213.313.140
Juros e Encargos da Dívida	960.414.944
Outras Despesas Correntes	15.015.207.488
Superávit do Orçamento Corrente	3.003.250.753

TOTAL	43.192.186.325
--------------	-----------------------

DESPESAS DE CAPITAL	
DESPESAS DE CAPITAL	5.498.183.708
Investimentos	3.764.647.453
Inversões Financeiras	122.310.991
Amortização da Dívida	1.611.225.264

Superávit do Orçamento	69.500.000
------------------------	------------

TOTAL	5.567.683.708
--------------	----------------------

RESUMO			
RECEITAS CORRENTES	43.192.186.325	DESPESAS CORRENTES	40.188.935.572
RECEITAS DE CAPITAL	2.564.432.955	DESPESAS DE CAPITAL	5.498.183.708
		RESERVA DE CONTINGÊNCIA	69.500.000
TOTAL	45.756.619.280	TOTAL	45.756.619.280

Projeto de Lei Orçamentária Anual - 2024



Assinado digitalmente por EDUARDO DA COSTA PAES - 29/09/2023 às 16:10:11.
 Autenticado digitalmente por DENISE MENDES DA SILVA - 28/09/2023 às 20:06:35.
 Documento Nº: 3765812.27731234-4040 - consulta à autenticidade em <https://acesso.processo.rio/sigaex/public/app/autenticar?n=3765812.27731234-4040>



SMFPRO202315787V02



DEMONSTRATIVO DA RECEITA E DESPESA DO ORÇAMENTO FISCAL POR CATEGORIA ECONÔMICA E SEUS DESDOBRAMENTOS
RECURSOS DE TODAS AS FONTES

R\$ 1

RECEITA	
RECEITAS CORRENTES	31.367.976.273
Impostos, Taxas e Contribuições de Melhoria	18.042.362.429
Contribuições	418.144.663
Receita Patrimonial	2.384.260.211
Receita Industrial	11.352.156
Receita de Serviço	369.057.618
Transferências Correntes	9.577.147.219
Outras Receitas Correntes	565.651.977
TOTAL	31.367.976.273
Superávit do Orçamento Corrente	8.116.724.364
RECEITAS DE CAPITAL	2.564.432.955
Operações de Crédito	2.004.517.916
Alienações de Bens	62.339.000
Amortizações de Empréstimos	180.000
Transferências de Capital	497.396.039
Outras Receitas de Capital	
TOTAL	10.681.157.319

DESPESA	
DESPESAS CORRENTES	23.251.251.909
Pessoal e Encargos Sociais	14.316.075.507
Juros e Encargos da Dívida	960.414.944
Outras Despesas Correntes	7.974.761.458
Superávit do Orçamento Corrente	8.116.724.364
TOTAL	31.367.976.273
DESPESAS DE CAPITAL	5.211.842.020
Investimentos	3.478.408.765
Inversões Financeiras	122.207.991
Amortização da Dívida	1.611.225.264
Transferência p/ o Orçamento da Seguridade	5.399.815.299
Superávit do Orçamento	69.500.000
TOTAL	10.681.157.319

RESUMO			
RECEITAS CORRENTES	31.367.976.273	DESPESAS CORRENTES	23.251.251.909
RECEITAS DE CAPITAL	2.564.432.955	DESPESAS DE CAPITAL	5.211.842.020
(-)TRANSF.P/O ORÇ.SEGURIDADE	5.399.815.299	RESERVA DE CONTINGÊNCIA	69.500.000
TOTAL	28.532.593.929	TOTAL	28.532.593.929

Projeto de Lei Orçamentária Anual - 2024



Assinado digitalmente por EDUARDO DA COSTA PAES - 29/09/2023 às 16:10:11.
 Autenticado digitalmente por DENISE MENDES DA SILVA - 28/09/2023 às 20:06:35.
 Documento Nº: 3765812.27731234-4040 - consulta à autenticidade em <https://acesso.processo.rio/sigaex/public/app/autenticar?n=3765812.27731234-4040>





DEMONSTRATIVO DA RECEITA E DESPESA DO ORÇAMENTO DA SEGURIDADE SOCIAL POR CATEGORIA ECONÔMICA E SEUS DESDOBRAMENTOS
RECURSOS DE TODAS AS FONTES

R\$ 1

RECEITA	
RECEITAS CORRENTES	11.824.210.052
Impostos, Taxas e Contribuições de Melhoria	66.153.327
Contribuições	5.938.518.885
Receita Patrimonial	125.760.761
Receita Industrial	
Receita de Serviço	75.657.536
Transferências Correntes	5.001.995.080
Outras Receitas Correntes	616.124.463
Déficit do Orçamento Corrente	5.113.473.611
TOTAL	16.937.683.663

RECEITAS DE CAPITAL	
Operações de Crédito	
Alienações de Bens	
Amortizações de Empréstimos	
Transferências de Capital	
Outras Receitas de Capital	
Transferência p/ o Orçamento da Seguridade	5.399.815.299
TOTAL	5.399.815.299

DESPESA	
DESPESAS CORRENTES	16.937.683.663
Pessoal e Encargos Sociais	9.897.237.633
Juros e Encargos da Dívida	
Outras Despesas Correntes	7.040.446.030
TOTAL	16.937.683.663

Déficit do Orçamento Corrente	5.113.473.611
DESPESAS DE CAPITAL	286.341.688
Investimentos	286.238.688
Inversões Financeiras	103.000
Amortização da Dívida	
Superávit do Orçamento	
TOTAL	5.399.815.299

RESUMO			
RECEITAS CORRENTES	11.824.210.052	DESPESAS CORRENTES	16.937.683.663
RECEITAS DE CAPITAL		DESPESAS DE CAPITAL	286.341.688
TRANSF.DO ORÇAMENTO FISCAL	5.399.815.299	RESERVA DE CONTINGÊNCIA	
TOTAL	17.224.025.351	TOTAL	17.224.025.351

Projeto de Lei Orçamentária Anual - 2024



Assinado digitalmente por EDUARDO DA COSTA PAES - 29/09/2023 às 16:10:11.
 Autenticado digitalmente por DENISE MENDES DA SILVA - 28/09/2023 às 20:06:35.
 Documento Nº: 3765812.27731234-4040 - consulta à autenticidade em <https://acesso.processo.rio/sigaex/public/app/autenticar?n=3765812.27731234-4040>





Assinado digitalmente por EDUARDO DA COSTA PAES - 29/09/2023 às 16:10:11.
Autenticado digitalmente por DENISE MENDES DA SILVA - 28/09/2023 às 20:06:35.
Documento Nº: 3765812.27731234-4040 - consulta à autenticidade em <https://acesso.processo.rio/sigaex/public/app/autenticar?n=3765812.27731234-4040>



SMFPRO202315787V02



DEMONSTRATIVO DA RECEITA E PLANOS DE APLICAÇÃO DOS FUNDOS ESPECIAIS



Assinado digitalmente por EDUARDO DA COSTA PAES - 29/09/2023 às 16:10:11.
Autenticado digitalmente por DENISE MENDES DA SILVA - 28/09/2023 às 20:06:35.
Documento Nº: 3765812.27731234-4040 - consulta à autenticidade em
<https://acesso.processo.rio/sigaex/public/app/autenticar?n=3765812.27731234-4040>



SMFPRO202315787V02



Assinado digitalmente por EDUARDO DA COSTA PAES - 29/09/2023 às 16:10:11.
Autenticado digitalmente por DENISE MENDES DA SILVA - 28/09/2023 às 20:06:35.
Documento Nº: 3765812.27731234-4040 - consulta à autenticidade em
<https://acesso.processo.rio/sigaex/public/app/autenticar?n=3765812.27731234-4040>



SMFPRO202315787V02



DEMONSTRATIVO DA RECEITA E PLANOS DE APLICAÇÃO DOS FUNDOS ESPECIAIS

R\$ 1

RECEITA		DESPESA			
CÓDIGO	ESPECIFICAÇÃO	VALOR	CÓDIGO		
			ESPECIFICAÇÃO		
			VALOR		
FUNDO MUNICIPAL PARA ATENDIMENTO DOS DIREITOS DA CRIANÇA E DO ADOLESCENTE - FMADCA					
1000.00.00	RECEITAS CORRENTES	2.348.434	3000.00.00	DESPESAS CORRENTES	2.348.434
1300.00.00	RECEITA PATRIMONIAL	1.700.340	3300.00.00	OUTRAS DESPESAS CORRENTES	2.348.434
1320.00.00	VALORES MOBILIARIOS	1.700.340	3320.00.00	TRANSFERENCIAS A UNIAO	864
1321.00.00	JUROS E CORRECOES MONETARIAS	1.700.340	3320.93.00	INDENIZACOES E RESTITUICOES	864
1321.01.00	REMUNERACAO DE DEPOSITOS BANCARIOS	1.700.340	3350.00.00	TRANSFERENCIAS A INSTITUICOES PRIVADAS SEM FINS LUCRATIVOS	1.266.018
1321.01.00	REMUNERACAO DE DEPOSITOS BANCARIOS	1.700.340	3350.85.00	CONTRATO DE GESTAO	1.266.018
1321.01.00	REMUNERACAO DE DEPOSITOS BANCARIOS - PRINCIPAL	1.700.340	3390.00.00	APLICACOES DIRETAS	1.031.552
1900.00.00	OUTRAS RECEITAS CORRENTES	648.094	3390.39.00	OUTROS SERVICOS DE TERCEIROS - PESSOA JURIDICA	931.552
1990.00.00	DEMAIS RECEITAS CORRENTES	648.094	3390.47.00	OBRIGACOES TRIBUTARIAS E CONTRIBUTIVAS	100.000
1999.00.00	OUTRAS RECEITAS CORRENTES	648.094	3391.00.00	APLIC. DIRETA DECOR. DE OPER. ENTRE ORG., FUNDOS E ENTID. INTEG. DO ORC. FISC. E	50.000
1999.99.00	OUTRAS RECEITAS	648.094		SEG. SOC.	
1999.99.00	OUTRAS RECEITAS NAO ARRECADADAS E NAO PROJETADAS PELA RFB - PRIMARIA	648.094	3391.39.00	OUTROS SERVICOS DE TERCEIROS - PESSOA JURIDICA	50.000
1999.99.20	OUTRAS RECEITAS NAO ARRECADADAS E NAO PROJETADAS PELA RFB - PRIMARIA - PRINCIPAL	648.094			
TOTAL		2.348.434	TOTAL		2.348.434
FUNDO MUNICIPAL PARA ATENDIMENTO DOS DIREITOS DA CRIANÇA E DO ADOLESCENTE - FMADCA					



SMFPRO202315787V02





DEMONSTRATIVO DA RECEITA E PLANOS DE APLICAÇÃO DOS FUNDOS ESPECIAIS

R\$ 1

RECEITA			DESPESA		
CÓDIGO	ESPECIFICAÇÃO	VALOR	CÓDIGO	ESPECIFICAÇÃO	VALOR
FUNDO MUNICIPAL DE ASSISTENCIA SOCIAL - FMAS					
1000.00.00	RECEITAS CORRENTES	50.512.520	3000.00.00	DESPESAS CORRENTES	221.419.375
1300.00.00	RECEITA PATRIMONIAL	4.753.228	3300.00.00	OUTRAS DESPESAS CORRENTES	221.419.375
1320.00.00	VALORES MOBILIARIOS	4.753.228	3350.00.00	TRANSFERENCIAS A INSTITUICOES PRIVADAS SEM FINS LUCRATIVOS	194.998.009
1321.00.00	JUROS E CORRECOES MONETARIAS	4.753.228	3350.85.00	CONTRATO DE GESTAO	194.998.009
1321.01.00	REMUNERACAO DE DEPOSITOS BANCARIOS	4.753.228	3390.00.00	APLICACOES DIRETAS	26.421.366
1321.01.00	REMUNERACAO DE DEPOSITOS BANCARIOS	4.753.228	3390.30.00	MATERIAL DE CONSUMO	428.421
1321.01.00	REMUNERACAO DE DEPOSITOS BANCARIOS - PRINCIPAL	4.753.228	3390.39.00	OUTROS SERVICOS DE TERCEIROS - PESSOA JURIDICA	24.920.529
1700.00.00	TRANSFERENCIAS CORRENTES	45.759.292	3390.48.00	OUTROS AUXILIOS FINANCEIROS A PESSOAS FISICAS	1.072.416
1710.00.00	TRANSFERENCIAS DA UNIAO E DE SUAS ENTIDADES	37.809.628	4000.00.00	DESPESAS DE CAPITAL	1.722.905
1716.00.00	TRANSFERENCIAS DE RECURSOS DO FUNDO NACIONAL DE ASSISTENCIA SOCIAL - FNAS	37.809.628	4400.00.00	INVESTIMENTOS	1.722.905
1716.50.00	TRANSFERENCIAS DE RECURSOS DO FUNDO NACIONAL DE ASSISTENCIA SOCIAL - FNAS	37.809.628	4490.00.00	APLICACOES DIRETAS	1.722.905
1716.50.00	TRANSFERENCIAS DE RECURSOS DO FUNDO NACIONAL DE ASSISTENCIA SOCIAL - FNAS	37.809.628	4490.52.00	EQUIPAMENTOS E MATERIAL PERMANENTE	1.722.905
1716.50.00	TRANSFERENCIAS DE RECURSOS DO FUNDO NACIONAL DE ASSISTENCIA SOCIAL - FNAS - PRINCIPAL	37.809.628			
1720.00.00	TRANSFERENCIAS DOS ESTADOS E DO DISTRITO FEDERAL E DE SUAS ENTIDADES	7.949.664			
1729.00.00	OUTRAS TRANSFERENCIAS DOS ESTADOS E DISTRITO FEDERAL	7.949.664			
1729.51.00	TRANSFERENCIAS DE ESTADOS DESTINADAS À ASSISTENCIA SOCIAL	7.949.664			
1729.51.00	TRANSFERENCIAS DE ESTADOS DESTINADAS À ASSISTENCIA SOCIAL	7.949.664			
1729.51.00	TRANSFERENCIAS DE ESTADOS DESTINADAS À ASSISTENCIA SOCIAL - PRINCIPAL	7.949.664			
9000.00.00	RECURSOS PROVENIENTES DO TESOIRO MUNICIPAL	172.629.760			
9900.00.00	RECURSOS PROVENIENTES DO TESOIRO MUNICIPAL	172.629.760			
9990.00.00	RECURSOS PROVENIENTES DO TESOIRO MUNICIPAL	172.629.760			
9999.00.00	RECURSOS PROVENIENTES DO TESOIRO MUNICIPAL	172.629.760			
9999.99.00	RECURSOS PROVENIENTES DO TESOIRO MUNICIPAL	172.629.760			
9999.99.00	RECURSOS PROVENIENTES DO TESOIRO MUNICIPAL	172.629.760			
9999.99.99	RECURSOS PROVENIENTES DO TESOIRO MUNICIPAL	172.629.760			
	TOTAL	223.142.280		TOTAL	223.142.280
	FUNDO MUNICIPAL DE ASSISTENCIA SOCIAL - FMAS				



SMFPRO202315787V02





DEMONSTRATIVO DA RECEITA E PLANOS DE APLICAÇÃO DOS FUNDOS ESPECIAIS

R\$ 1

RECEITA			DESPESA		
CÓDIGO	ESPECIFICAÇÃO	VALOR	CÓDIGO	ESPECIFICAÇÃO	VALOR
FUNDO MUNICIPAL DE SAUDE - FMS					
1000.00.00	RECEITAS CORRENTES	3.623.095.049	3000.00.00	DESPESAS CORRENTES	7.563.623.186
1100.00.00	IMPOSTOS, TAXAS E CONTRIBUICOES DE MELHORIA	66.153.327	3100.00.00	PESSOAL E ENCARGOS SOCIAIS	1.685.925.836
1120.00.00	TAXAS	66.153.327	3190.00.00	APLICACOES DIRETAS	1.273.408.836
1121.00.00	TAXAS PELO EXERCICIO DO PODER DE POLICIA	66.153.327	3190.04.00	CONTRATAÇÃO POR TEMPO DETERMINADO	56.171.000
1121.50.00	TAXA DE FISCALIZACAO DE VIGILANCIA SANITARIA	66.153.327	3190.11.00	VENCIMENTOS E VANTAGENS FIXAS - PESSOAL CIVIL	1.085.922.836
1121.50.00	TAXA DE FISCALIZACAO DE VIGILANCIA SANITARIA	66.153.327	3190.13.00	OBRIGACOES PATRONAIS	11.162.000
1121.50.00	TAXA DE FISCALIZACAO DE VIGILANCIA SANITARIA - MULTAS E JUROS	23.660	3190.16.00	OUTRAS DESPESAS VARIÁVEIS - PESSOAL CIVIL	81.039.000
1121.50.00	TAXA DE FISCALIZACAO DE VIGILANCIA SANITARIA - DIVIDA ATIVA	1.607.091	3190.49.00	AUXILIO-TRANSPORTE	20.138.000
1121.50.00	TAXA DE FISCALIZACAO DE VIGILANCIA SANITARIA - DIVIDA ATIVA - MULTAS E JUROS	1.999.557	3190.92.00	DESPESAS DE EXERCICIOS ANTERIORES	18.429.000
1121.50.00	TAXA DE FISCALIZACAO DE VIGILANCIA SANITARIA - PRINCIPAL	5.564	3190.96.00	RESSARCIMENTO DE DESPESAS DE PESSOAL REQUISITADO	547.000
1121.50.00	TAXA DE FISCALIZACAO DE VIGILANCIA SANITARIA - PRINCIPAL	62.517.455	3191.00.00	APLIC. DIRETA DECOR. DE OPER. ENTRE ORG., FUNDOS E ENTID. INTEG. DO ORC. FISC. E SEG. SOC.	412.517.000
1300.00.00	RECEITA PATRIMONIAL	22.576.654	3191.13.00	OBRIGACOES PATRONAIS	412.517.000
1320.00.00	VALORES MOBILIARIOS	22.576.654	3300.00.00	OUTRAS DESPESAS CORRENTES	5.877.697.350
1321.00.00	JUROS E CORRECOES MONETARIAS	22.576.654	3320.00.00	TRANSFERENCIAS A UNIAO	22.895.939
1321.01.00	REMUNERACAO DE DEPOSITOS BANCARIOS	22.576.654	3320.39.00	OUTROS SERVICOS DE TERCEIROS - PESSOA JURIDICA	22.895.939
1321.01.00	REMUNERACAO DE DEPOSITOS BANCARIOS	22.576.654	3350.00.00	TRANSFERENCIAS A INSTITUICOES PRIVADAS SEM FINS LUCRATIVOS	2.998.558.028
1321.01.00	REMUNERACAO DE DEPOSITOS BANCARIOS - PRINCIPAL	22.576.654	3350.85.00	CONTRATO DE GESTAO	2.998.558.028
1600.00.00	RECEITA DE SERVICOS	1.896.638	3367.00.00	EXECUCAO DE CONTRATO DE PARCERIA PUBLICO-PRIVADA - PPP	86.298.008
1630.00.00	SERVICOS E ATIVIDADES REFERENTES À SAUDE	1.896.638	3367.83.00	DESPESAS DECORRENTES DE CONTRATO DE PPP,EXCETO SUBVENCÕES ECONOM.APORTE E FUNDO GARANTIDOR	86.298.008
1631.00.00	SERVICOS DE ATENDIMENTO A SAUDE	1.896.638	3390.00.00	APLICACOES DIRETAS	1.261.268.821
1631.50.00	SERVICOS HOSPITALARES	1.896.638	3390.92.00	DESPESAS DE EXERCICIOS ANTERIORES	17.546.186
1631.50.00	SERVICOS HOSPITALARES	1.896.638	3390.37.00	LOCAÇÃO DE MAO-DE-OBRA	71.758.562
1631.50.00	SERVICOS HOSPITALARES - PRINCIPAL	1.896.638	3390.39.00	OUTROS SERVICOS DE TERCEIROS - PESSOA JURIDICA	730.974.773
1700.00.00	TRANSFERENCIAS CORRENTES	3.517.185.543	3390.40.00	SERVICOS DE TECNOLOGIA DA INFORMACAO E COMUNICACAO - PESSOA JURIDICA	5.043.994
1710.00.00	TRANSFERENCIAS DA UNIAO E DE SUAS ENTIDADES	3.173.224.090	3390.47.00	OBRIGACOES TRIBUTARIAS E CONTRIBUTIVAS	43.936.810
1712.00.00	TRANSFERENCIA DA COMPENSACAO FINANCEIRA PELA EXPLORACAO DE RECURSOS NATURAIS	9.367.201	3390.48.00	OUTROS AUXILIOS FINANCEIROS A PESSOAS FISICAS	6.921.407
1712.99.00	OUTRAS TRANSFERENCIAS DECORRENTES DE COMPENSACAO FINANCEIRA PELA EXPLORACAO DE RECURSOS NATURAIS	9.367.201	3390.67.00	DEPOSITOS COMPULSORIOS	15.000.000
1712.99.00	OUTRAS TRANSFERENCIAS DECORRENTES DE COMPENSACAO FINANCEIRA PELA EXPLORACAO DE RECURSOS NATURAIS	9.367.201	3390.14.00	DIARIAS - CIVIL	140.040
1712.99.00	OUTRAS TRANSFERENCIAS DECORRENTES DE COMPENSACAO FINANCEIRA PELA EXPLORACAO DE RECURSOS NATURAIS - PRINCIPAL	9.367.201	3390.30.00	MATERIAL DE CONSUMO	293.779.003
1713.00.00	TRANSFERENCIAS DE RECURSOS DO SISTEMA UNICO DE SAUDE - SUS	3.163.856.889	3390.32.00	MATERIAL DE DISTRIBUICAO GRATUITA	7.861.200
1713.50.00	TRANSFERENCIAS DE RECURSOS DO SISTEMA UNICO DE SAUDE - SUS - REPASSES FUNDO A FUNDO - BLOCO DE MANUTENCAO DAS ACOES E SERVICOS PUBLICOS DE SAUDE	3.084.200.169	3390.33.00	PASSAGENS E DESPESAS COM LOCOMOCAO	93.887
1713.50.00	TRANSFERENCIAS DE RECURSOS DO BLOCO DE MANUTENCAO DAS ACOES E SERVICOS PUBLICOS DE SAUDE - ATENCAO PRIMARIA	789.180.335	3390.35.00	SERVICOS DE CONSULTORIA	241.036
1713.50.10	TRANSFERENCIAS DE RECURSOS DO BLOCO DE MANUTENCAO DAS ACOES E SERVICOS PUBLICOS DE SAUDE - ATENCAO PRIMARIA - PRINCIPAL	789.180.335	3390.36.00	OUTROS SERVICOS DE TERCEIROS - PESSOA FISICA	67.970.923
1713.50.00	TRANSFERENCIAS DE RECURSOS DO BLOCO DE MANUTENCAO DAS ACOES E SERVICOS PUBLICOS DE SAUDE - ATENCAO ESPECIALIZADA	2.136.751.626	3390.08.00	OUTROS BENEFICIOS ASSISTENCIAIS	1.000
1713.50.20	TRANSFERENCIAS DE RECURSOS DO BLOCO DE MANUTENCAO DAS ACOES E SERVICOS PUBLICOS DE SAUDE - ATENCAO ESPECIALIZADA - PRINCIPAL	2.136.751.626	3391.00.00	APLIC. DIRETA DECOR. DE OPER. ENTRE ORG., FUNDOS E ENTID. INTEG. DO ORC. FISC. E SEG. SOC.	1.508.676.554
1713.50.00	TRANSFERENCIAS DE RECURSOS DO BLOCO DE MANUTENCAO DAS ACOES E SERVICOS PUBLICOS DE SAUDE - VIGILANCIA EM SAUDE	36.609.517	3391.39.00	OUTROS SERVICOS DE TERCEIROS - PESSOA JURIDICA	1.496.321.329
1713.50.30	TRANSFERENCIAS DE RECURSOS DO BLOCO DE MANUTENCAO DAS ACOES E SERVICOS PUBLICOS DE SAUDE - VIGILANCIA EM SAUDE - PRINCIPAL	36.609.517	3391.40.00	SERVICOS DE TECNOLOGIA DA INFORMACAO E COMUNICACAO - PESSOA JURIDICA	12.355.225
1713.50.00	TRANSFERENCIAS DE RECURSOS DO BLOCO DE MANUTENCAO DAS ACOES E SERVICOS PUBLICOS DE SAUDE - ASSISTENCIA FARMACEUTICA	39.641.527	4000.00.00	DESPESAS DE CAPITAL	82.097.152
1713.50.40	TRANSFERENCIAS DE RECURSOS DO BLOCO DE MANUTENCAO DAS ACOES E SERVICOS PUBLICOS DE SAUDE - ASSISTENCIA FARMACEUTICA- PRINCIPAL	39.641.527	4400.00.00	INVESTIMENTOS	82.097.152
1713.50.00	TRANSFERENCIAS DE RECURSOS DO BLOCO DE MANUTENCAO DAS ACOES E SERVICOS PUBLICOS DE SAUDE - GESTAO DO SUS	100.000	4450.00.00	TRANSFERENCIAS A INSTITUICOES PRIVADAS SEM FINS LUCRATIVOS	78.493.434
1713.50.50	TRANSFERENCIAS DE RECURSOS DO BLOCO DE MANUTENCAO DAS ACOES E SERVICOS PUBLICOS DE SAUDE - GESTAO DO SUS - PRINCIPAL	100.000	4450.85.00	CONTRATO DE GESTAO	78.493.434
			4490.00.00	APLICACOES DIRETAS	3.603.718
			4490.39.00	OUTROS SERVICOS DE TERCEIROS - PESSOA JURIDICA	3.500.618
			4490.40.00	SERVICOS DE TECNOLOGIA DA INFORMACAO E COMUNICACAO - PESSOA JURIDICA	4.000
			4490.47.00	OBRIGACOES TRIBUTARIAS E CONTRIBUTIVAS	50.000
			4490.51.00	OBRAS E INSTALACOES	20.000
			4490.52.00	EQUIPAMENTOS E MATERIAL PERMANENTE	29.100

Projeto de Lei Orçamentária Anual - 2024



Assinado digitalmente por EDUARDO DA COSTA PAES - 29/09/2023 às 16:10:11.
 Autenticado digitalmente por DENISE MENDES DA SILVA - 28/09/2023 às 20:06:35.
 Documento Nº: 3765812.27731234-4040 - consulta à autenticidade em <https://acesso.processo.rio/sigaex/public/app/autenticar?n=3765812.27731234-4040>

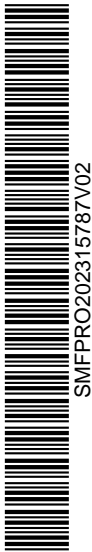

SMFPRO20231578702



DEMONSTRATIVO DA RECEITA E PLANOS DE APLICAÇÃO DOS FUNDOS ESPECIAIS

R\$ 1

RECEITA			DESPESA		
CÓDIGO	ESPECIFICAÇÃO	VALOR	CÓDIGO	ESPECIFICAÇÃO	VALOR
1713.50.00	TRANSFERENCIAS DE RECURSOS DO BLOCO DE MANUTENCAO DAS ACOES E SERVICOS PUBLICOS DE SAUDE – OUTROS PROGRAMAS	81.917.164			
1713.50.90	TRANSFERENCIAS DE RECURSOS DO BLOCO DE MANUTENCAO DAS ACOES E SERVICOS PUBLICOS DE SAUDE – OUTROS PROGRAMAS - PRINCIPAL	81.917.164			
1713.51.00	TRANSFERENCIAS DE RECURSOS DO SISTEMA UNICO DE SAUDE – SUS - REPASSES FUNDO A FUNDO - BLOCO DE ESTRUTURACAO DA REDE DE SERVICOS PUBLICOS DE SAUDE	79.656.720			
1713.51.00	TRANSFERENCIAS DE RECURSOS DO BLOCO DE ESTRUTURACAO DA REDE DE SERVICOS PUBLICOS DE SAUDE - VIGILANCIA EM SAUDE	79.656.720			
1713.51.30	TRANSFERENCIAS DE RECURSOS DO BLOCO DE ESTRUTURACAO DA REDE DE SERVICOS PUBLICOS DE SAUDE - VIGILANCIA EM SAUDE - PRINCIPAL	79.656.720			
1720.00.00	TRANSFERENCIAS DOS ESTADOS E DO DISTRITO FEDERAL E DE SUAS ENTIDADES	343.961.453			
1723.00.00	TRANSFERENCIAS DE RECURSOS DO SISTEMA UNICO DE SAUDE – SUS	343.961.453			
1723.50.00	TRANSFERENCIAS DE RECURSOS DO SISTEMA UNICO DE SAUDE – SUS	343.961.453			
1723.50.00	TRANSFERENCIAS DE RECURSOS DO SISTEMA UNICO DE SAUDE – SUS	343.961.453			
1723.50.00	TRANSFERENCIAS DE RECURSOS DO SISTEMA UNICO DE SAUDE – SUS - PRINCIPAL	343.961.453			
1900.00.00	OUTRAS RECEITAS CORRENTES	15.282.887			
1910.00.00	MULTAS ADMINISTRATIVAS, CONTRATUAIS E JUDICIAIS	14.051.411			
1911.00.00	MULTAS ADMINISTRATIVAS, CONTRATUAIS E JUDICIAIS	14.051.411			
1911.01.00	MULTAS PREVISTAS EM LEGISLACAO ESPECIFICA	14.051.411			
1911.01.00	MULTAS PREVISTAS EM LEGISLACAO ESPECIFICA	14.051.411			
1911.01.00	MULTAS PREVISTAS EM LEGISLACAO ESPECIFICA - DIVIDA ATIVA	2.616.993			
1911.01.00	MULTAS PREVISTAS EM LEGISLACAO ESPECIFICA - PRINCIPAL	11.434.418			
1920.00.00	INDENIZACOES, RESTITUICOES E RESSARCIMENTOS	451.484			
1922.00.00	RESTITUICOES	451.484			
1922.06.00	RESTITUICAO DE DESPESAS DE EXERCICIOS ANTERIORES	451.484			
1922.06.00	RESTITUICAO DE DESPESAS PRIMARIAS DE EXERCICIOS ANTERIORES	451.484			
1922.06.30	RESTITUICAO DE DESPESAS PRIMARIAS DE EXERCICIOS ANTERIORES - PRINCIPAL	451.484			
1990.00.00	DEMAIS RECEITAS CORRENTES	779.992			
1999.00.00	OUTRAS RECEITAS CORRENTES	779.992			
1999.99.00	OUTRAS RECEITAS	779.992			
1999.99.00	OUTRAS RECEITAS NAO ARRECADADAS E NAO PROJETADAS PELA RFB - PRIMARIA	779.992			
1999.99.20	OUTRAS RECEITAS - PRIMARIAS - DIVIDA ATIVA - MULTAS E JUROS	768.223			
1999.99.20	OUTRAS RECEITAS NAO ARRECADADAS E NAO PROJETADAS PELA RFB - PRIMARIA - PRINCIPAL	11.769			
9000.00.00	RECURSOS PROVENIENTES DO TESOIRO MUNICIPAL	4.022.625.289			
9900.00.00	RECURSOS PROVENIENTES DO TESOIRO MUNICIPAL	4.022.625.289			
9990.00.00	RECURSOS PROVENIENTES DO TESOIRO MUNICIPAL	4.022.625.289			
9999.00.00	RECURSOS PROVENIENTES DO TESOIRO MUNICIPAL	4.022.625.289			
9999.99.00	RECURSOS PROVENIENTES DO TESOIRO MUNICIPAL	4.022.625.289			
9999.99.00	RECURSOS PROVENIENTES DO TESOIRO MUNICIPAL	4.022.625.289			
9999.99.00	RECURSOS PROVENIENTES DO TESOIRO MUNICIPAL	4.022.625.289			
9999.99.99	RECURSOS PROVENIENTES DO TESOIRO MUNICIPAL	4.022.625.289			
TOTAL		7.645.720.338	TOTAL		7.645.720.338
FUNDO MUNICIPAL DE SAUDE - FMS					



SMFPRO202315787V02





DEMONSTRATIVO DA RECEITA E PLANOS DE APLICAÇÃO DOS FUNDOS ESPECIAIS

R\$ 1

RECEITA		DESPESA			
CÓDIGO	ESPECIFICAÇÃO	VALOR	CÓDIGO		
			ESPECIFICAÇÃO		
			VALOR		
FUNDO ORCAMENTARIO ESPECIAL DA PGM - FOEPGM					
1000.00.00	RECEITAS CORRENTES	55.457.147	3000.00.00	DESPESAS CORRENTES	70.423.342
1900.00.00	OUTRAS RECEITAS CORRENTES	55.457.147	3100.00.00	PESSOAL E ENCARGOS SOCIAIS	1.078.000
1990.00.00	DEMAIS RECEITAS CORRENTES	55.457.147	3190.00.00	APLICACOES DIRETAS	1.078.000
1999.00.00	OUTRAS RECEITAS CORRENTES	55.457.147	3190.11.00	VENCIMENTOS E VANTAGENS FIXAS - PESSOAL CIVIL	1.078.000
1999.12.00	ENCARGOS LEGAIS PELA INSCRICAO EM DIVIDA ATIVA E RECEITAS DE ONUS DE SUCUMBENCIA	55.457.147	3300.00.00	OUTRAS DESPESAS CORRENTES	69.345.342
1999.12.00	ONUS DE SUCUMBENCIA	55.457.147	3390.00.00	APLICACOES DIRETAS	68.295.342
1999.12.20	ONUS DE SUCUMBENCIA - PRINCIPAL	55.457.147	3390.08.00	OUTROS BENEFICIOS ASSISTENCIAIS	22.817.000
9000.00.00	RECURSOS PROVENIENTES DO TESOIRO MUNICIPAL	14.966.195	3390.14.00	DIARIAS - CIVIL	30.000
9900.00.00	RECURSOS PROVENIENTES DO TESOIRO MUNICIPAL	14.966.195	3390.30.00	MATERIAL DE CONSUMO	528.444
9990.00.00	RECURSOS PROVENIENTES DO TESOIRO MUNICIPAL	14.966.195	3390.36.00	OUTROS SERVICOS DE TERCEIROS - PESSOA FISICA	8.500.000
9999.00.00	RECURSOS PROVENIENTES DO TESOIRO MUNICIPAL	14.966.195	3390.37.00	LOCACAO DE MAO-DE-OBRA	1.400.000
9999.99.00	RECURSOS PROVENIENTES DO TESOIRO MUNICIPAL	14.966.195	3390.39.00	OUTROS SERVICOS DE TERCEIROS - PESSOA JURIDICA	31.888.229
9999.99.00	RECURSOS PROVENIENTES DO TESOIRO MUNICIPAL	14.966.195	3390.40.00	SERVICOS DE TECNOLOGIA DA INFORMACAO E COMUNICACAO - PESSOA JURIDICA	2.091.980
9999.99.99	RECURSOS PROVENIENTES DO TESOIRO MUNICIPAL	14.966.195	3390.47.00	OBRIGACOES TRIBUTARIAS E CONTRIBUTIVAS	460.000
9999.99.99	RECURSOS PROVENIENTES DO TESOIRO MUNICIPAL	14.966.195	3390.92.00	DESPESAS DE EXERCICIOS ANTERIORES	459.912
			3390.93.00	INDENIZACOES E RESTITUICOES	119.777
			3391.00.00	APLIC. DIRETA DECOR. DE OPER. ENTRE ORG., FUNDOS E ENTID. INTEG. DO ORC. FISC. E SEG. SOC.	1.050.000
			3391.39.00	OUTROS SERVICOS DE TERCEIROS - PESSOA JURIDICA	25.000
			3391.40.00	SERVICOS DE TECNOLOGIA DA INFORMACAO E COMUNICACAO - PESSOA JURIDICA	700.000
			3391.93.00	INDENIZACOES E RESTITUICOES	300.000
			3391.30.00	MATERIAL DE CONSUMO	25.000
TOTAL		70.423.342	TOTAL		70.423.342
FUNDO ORCAMENTARIO ESPECIAL DA PGM - FOEPGM					



SMFFPRO202315787V02





Vol 5700



DEMONSTRATIVO DA RECEITA E PLANOS DE APLICAÇÃO DOS FUNDOS ESPECIAIS

R\$ 1

RECEITA			DESPESA		
CÓDIGO	ESPECIFICAÇÃO	VALOR	CÓDIGO	ESPECIFICAÇÃO	VALOR
FUNDO DE CONSERVAÇÃO AMBIENTAL - FCA					
1000.00.00	RECEITAS CORRENTES	13.348.241	3000.00.00	DESPESAS CORRENTES	13.674.848
1300.00.00	RECEITA PATRIMONIAL	1.454.329	3300.00.00	OUTRAS DESPESAS CORRENTES	13.674.848
1320.00.00	VALORES MOBILIÁRIOS	1.454.329	3390.00.00	APLICAÇÕES DIRETAS	13.674.848
1321.00.00	JUROS E CORREÇÕES MONETÁRIAS	1.454.329	3390.39.00	OUTROS SERVIÇOS DE TERCEIROS - PESSOA JURÍDICA	13.674.848
1321.01.00	REMUNERAÇÃO DE DEPOSITOS BANCÁRIOS	1.454.329			
1321.01.00	REMUNERAÇÃO DE DEPOSITOS BANCÁRIOS	1.454.329			
1321.01.00	REMUNERAÇÃO DE DEPOSITOS BANCÁRIOS - PRINCIPAL	1.454.329			
1600.00.00	RECEITA DE SERVIÇOS	9.568.133			
1690.00.00	OUTROS SERVIÇOS	9.568.133			
1699.00.00	OUTROS SERVIÇOS	9.568.133			
1699.99.00	OUTROS SERVIÇOS	9.568.133			
1699.99.00	OUTROS SERVIÇOS	9.568.133			
1699.99.00	OUTROS SERVIÇOS - PRINCIPAL	9.568.133			
1900.00.00	OUTRAS RECEITAS CORRENTES	2.325.779			
1910.00.00	MULTAS ADMINISTRATIVAS, CONTRATUAIS E JUDICIAIS	2.325.779			
1911.00.00	MULTAS ADMINISTRATIVAS, CONTRATUAIS E JUDICIAIS	2.325.779			
1911.06.00	MULTAS POR DANOS AMBIENTAIS	2.325.779			
1911.06.00	MULTAS ADMINISTRATIVAS POR DANOS AMBIENTAIS	2.325.779			
1911.06.10	MULTAS ADMINISTRATIVAS POR DANOS AMBIENTAIS - DIVIDA ATIVA - MULTAS E JUROS	761.842			
1911.06.10	MULTAS ADMINISTRATIVAS POR DANOS AMBIENTAIS - PRINCIPAL	479.825			
1911.06.10	MULTAS ADMINISTRATIVAS POR DANOS AMBIENTAIS - DIVIDA ATIVA	1.084.112			
9000.00.00	RECURSOS PROVENIENTES DO TESOIRO MUNICIPAL	326.607			
9900.00.00	RECURSOS PROVENIENTES DO TESOIRO MUNICIPAL	326.607			
9990.00.00	RECURSOS PROVENIENTES DO TESOIRO MUNICIPAL	326.607			
9999.00.00	RECURSOS PROVENIENTES DO TESOIRO MUNICIPAL	326.607			
9999.99.00	RECURSOS PROVENIENTES DO TESOIRO MUNICIPAL	326.607			
9999.99.00	RECURSOS PROVENIENTES DO TESOIRO MUNICIPAL	326.607			
9999.99.99	RECURSOS PROVENIENTES DO TESOIRO MUNICIPAL	326.607			
TOTAL		13.674.848	TOTAL		13.674.848
FUNDO DE CONSERVAÇÃO AMBIENTAL - FCA					



SMFFPRO202315787V02



Projeto de Lei Orçamentária Anual - 2024

Assinado digitalmente por EDUARDO DA COSTA PAES - 29/09/2023 às 16:10:11.
Autenticado digitalmente por DENISE MENDES DA SILVA - 28/09/2023 às 20:06:35.
Documento Nº: 3765812.27731234-4040 - consulta à autenticidade em <https://acesso.processo.rio/sigaex/public/app/autenticar?n=3765812.27731234-4040>





Vol. 5700



DEMONSTRATIVO DA RECEITA E PLANOS DE APLICAÇÃO DOS FUNDOS ESPECIAIS

R\$ 1

RECEITA		DESPESA			
CÓDIGO	ESPECIFICAÇÃO	CÓDIGO	ESPECIFICAÇÃO		
FUNDO DE DESENVOLVIMENTO ECONOMICO E TRABALHO DO MRJ - FUNDET					
9000.00.00	RECURSOS PROVENIENTES DO TESOURO MUNICIPAL	1.000	3000.00.00	DESPESAS CORRENTES	1.000
9900.00.00	RECURSOS PROVENIENTES DO TESOURO MUNICIPAL	1.000	3300.00.00	OUTRAS DESPESAS CORRENTES	1.000
9990.00.00	RECURSOS PROVENIENTES DO TESOURO MUNICIPAL	1.000	3390.00.00	APLICACOES DIRETAS	1.000
9999.00.00	RECURSOS PROVENIENTES DO TESOURO MUNICIPAL	1.000	3390.39.00	OUTROS SERVICOS DE TERCEIROS - PESSOA JURIDICA	1.000
9999.99.00	RECURSOS PROVENIENTES DO TESOURO MUNICIPAL	1.000			
9999.99.00	RECURSOS PROVENIENTES DO TESOURO MUNICIPAL	1.000			
9999.99.99	RECURSOS PROVENIENTES DO TESOURO MUNICIPAL	1.000			
TOTAL		1.000	TOTAL		1.000
FUNDO DE DESENVOLVIMENTO ECONOMICO E TRABALHO DO MRJ - FUNDET					



Projeto de Lei Orçamentária Anual - 2024

Assinado digitalmente por EDUARDO DA COSTA PAES - 29/09/2023 às 16:10:11.
Autenticado digitalmente por DENISE MENDES DA SILVA - 28/09/2023 às 20:06:35.
Documento Nº: 3765812.27731234-4040 - consulta à autenticidade em <https://acesso.processo.rio/sigaex/public/app/autenticar?n=3765812.27731234-4040>



SMFPRO202315787V02

SIGA



DEMONSTRATIVO DA RECEITA E PLANOS DE APLICAÇÃO DOS FUNDOS ESPECIAIS

R\$ 1

RECEITA			DESPESA		
CÓDIGO	ESPECIFICAÇÃO	VALOR	CÓDIGO	ESPECIFICAÇÃO	VALOR
FUNDO MUNICIPAL DE HABITACAO - FMH					
1000.00.00	RECEITAS CORRENTES	4.730.428	3000.00.00	DESPESAS CORRENTES	13.845.346
1300.00.00	RECEITA PATRIMONIAL	588	3300.00.00	OUTRAS DESPESAS CORRENTES	13.845.346
1320.00.00	VALORES MOBILIARIOS	588	3390.00.00	APLICACOES DIRETAS	13.845.346
1321.00.00	JUROS E CORRECOES MONETARIAS	588	3390.48.00	OUTROS AUXILIOS FINANCEIROS A PESSOAS FISICAS	13.809.346
1321.01.00	REMUNERACAO DE DEPOSITOS BANCARIOS	588	3390.91.00	SENTENCAS JUDICIAIS	36.000
1321.01.00	REMUNERACAO DE DEPOSITOS BANCARIOS	588	4000.00.00	DESPESAS DE CAPITAL	164.054.077
1321.01.00	REMUNERACAO DE DEPOSITOS BANCARIOS - PRINCIPAL	588	4400.00.00	INVESTIMENTOS	164.054.077
1700.00.00	TRANSFERENCIAS CORRENTES	4.729.840	4490.00.00	APLICACOES DIRETAS	164.054.077
1710.00.00	TRANSFERENCIAS DA UNIAO E DE SUAS ENTIDADES	4.729.840	4490.35.00	SERVICOS DE CONSULTORIA	11.867.717
1717.00.00	TRANSFERENCIAS DE CONVENIOS DA UNIAO E DE SUAS ENTIDADES	4.729.840	4490.39.00	OUTROS SERVICOS DE TERCEIROS - PESSOA JURIDICA	24.458.681
1717.99.00	OUTRAS TRANSFERENCIAS DE CONVENIOS DA UNIAO E DE SUAS ENTIDADES	4.729.840	4490.51.00	OBRAS E INSTALACOES	127.727.679
1717.99.00	OUTRAS TRANSFERENCIAS DE CONVENIOS DA UNIAO E DE SUAS ENTIDADES	4.729.840			
1717.99.00	OUTRAS TRANSFERENCIAS DE CONVENIOS DA UNIAO E DE SUAS ENTIDADES - PRINCIPAL	4.729.840			
9000.00.00	RECURSOS PROVENIENTES DO TESOIRO MUNICIPAL	173.168.995			
9900.00.00	RECURSOS PROVENIENTES DO TESOIRO MUNICIPAL	173.168.995			
9990.00.00	RECURSOS PROVENIENTES DO TESOIRO MUNICIPAL	173.168.995			
9999.00.00	RECURSOS PROVENIENTES DO TESOIRO MUNICIPAL	173.168.995			
9999.99.00	RECURSOS PROVENIENTES DO TESOIRO MUNICIPAL	173.168.995			
9999.99.00	RECURSOS PROVENIENTES DO TESOIRO MUNICIPAL	173.168.995			
9999.99.00	RECURSOS PROVENIENTES DO TESOIRO MUNICIPAL	173.168.995			
9999.99.99	RECURSOS PROVENIENTES DO TESOIRO MUNICIPAL	173.168.995			
		TOTAL	177.899.423		
				TOTAL	177.899.423
FUNDO MUNICIPAL DE HABITACAO - FMH					



SMFFPRO202315787V02



Projeto de Lei Orçamentária Anual - 2024

Assinado digitalmente por EDUARDO DA COSTA PAES - 29/09/2023 às 16:10:11.
 Autenticado digitalmente por DENISE MENDES DA SILVA - 28/09/2023 às 20:06:35.
 Documento Nº: 3765812.27731234-4040 - consulta à autenticidade em <https://acesso.processo.rio/sigaex/public/app/autenticar?n=3765812.27731234-4040>



Vol. 5700



DEMONSTRATIVO DA RECEITA E PLANOS DE APLICAÇÃO DOS FUNDOS ESPECIAIS

R\$ 1

RECEITA		DESPESA			
CÓDIGO	ESPECIFICAÇÃO	VALOR	CÓDIGO	ESPECIFICAÇÃO	VALOR
FUNDO MUNICIPAL DE DESENVOLVIMENTO URBANO - FMDU					
9000.00.00	RECURSOS PROVENIENTES DO TESOURO MUNICIPAL	1.000	4000.00.00	DESPESAS DE CAPITAL	1.000
9900.00.00	RECURSOS PROVENIENTES DO TESOURO MUNICIPAL	1.000	4400.00.00	INVESTIMENTOS	1.000
9990.00.00	RECURSOS PROVENIENTES DO TESOURO MUNICIPAL	1.000	4490.00.00	APLICACOES DIRETAS	1.000
9999.00.00	RECURSOS PROVENIENTES DO TESOURO MUNICIPAL	1.000	4490.39.00	OUTROS SERVICOS DE TERCEIROS - PESSOA JURIDICA	1.000
9999.99.00	RECURSOS PROVENIENTES DO TESOURO MUNICIPAL	1.000			
9999.99.00	RECURSOS PROVENIENTES DO TESOURO MUNICIPAL	1.000			
9999.99.99	RECURSOS PROVENIENTES DO TESOURO MUNICIPAL	1.000			
TOTAL		1.000	TOTAL		1.000
FUNDO MUNICIPAL DE DESENVOLVIMENTO URBANO - FMDU					



Projeto de Lei Orçamentária Anual - 2024

Assinado digitalmente por EDUARDO DA COSTA PAES - 29/09/2023 às 16:10:11.
Autenticado digitalmente por DENISE MENDES DA SILVA - 28/09/2023 às 20:06:35.
Documento Nº: 3765812.27731234-4040 - consulta à autenticidade em <https://acesso.processo.rio/sigaex/public/app/autenticar?n=3765812.27731234-4040>



SMFPRO202315787V02

SIGA



DEMONSTRATIVO DA RECEITA E PLANOS DE APLICAÇÃO DOS FUNDOS ESPECIAIS

R\$ 1

RECEITA			DESPESA		
CÓDIGO	ESPECIFICAÇÃO	VALOR	CÓDIGO	ESPECIFICAÇÃO	VALOR
FUNDO MUNICIPAL ANTIDROGAS - FMAD					
1000.00.00	RECEITAS CORRENTES	6	4000.00.00	DESPESAS DE CAPITAL	6
1300.00.00	RECEITA PATRIMONIAL	6	4400.00.00	INVESTIMENTOS	6
1320.00.00	VALORES MOBILIARIOS	6	4490.00.00	APLICACOES DIRETAS	6
1321.00.00	JUROS E CORRECOES MONETARIAS	6	4490.52.00	EQUIPAMENTOS E MATERIAL PERMANENTE	6
1321.01.00	REMUNERACAO DE DEPOSITOS BANCARIOS	6			
1321.01.00	REMUNERACAO DE DEPOSITOS BANCARIOS	6			
1321.01.00	REMUNERACAO DE DEPOSITOS BANCARIOS - PRINCIPAL	6			
TOTAL		6	TOTAL		6
FUNDO MUNICIPAL ANTIDROGAS - FMAD					



SMFPRO202315787V02





Vol 5700



DEMONSTRATIVO DA RECEITA E PLANOS DE APLICAÇÃO DOS FUNDOS ESPECIAIS

R\$ 1

RECEITA		DESPESA			
CÓDIGO	ESPECIFICAÇÃO	VALOR	CÓDIGO		
		ESPECIFICAÇÃO	VALOR		
FUNDO ESPECIAL DE ILUMINACAO PUBLICA - FEIP					
1000.00.00	RECEITAS CORRENTES	372.712.709	3000.00.00	DESPESAS CORRENTES	372.713.709
1200.00.00	CONTRIBUICOES	355.913.322	3300.00.00	OUTRAS DESPESAS CORRENTES	372.713.709
1240.00.00	CONTRIBUICAO PARA O CUSTEIO DO SERVICO DE ILUMINACAO PUBLICA	355.913.322	3367.00.00	EXECUCAO DE CONTRATO DE PARCERIA PUBLICO-PRIVADA - PPP	125.753.851
1241.00.00	CONTRIBUICAO PARA O CUSTEIO DO SERVICO DE ILUMINACAO PUBLICA	355.913.322	3367.45.00	SUBVENCOES ECONOMICAS	125.753.851
1241.50.00	CONTRIBUICAO PARA O CUSTEIO DO SERVICO DE ILUMINACAO PUBLICA	355.913.322	3390.00.00	APLICACOES DIRETAS	246.959.858
1241.50.00	CONTRIBUICAO PARA O CUSTEIO DO SERVICO DE ILUMINACAO PUBLICA	355.913.322	3390.30.00	MATERIAL DE CONSUMO	3.500.000
1241.50.00	CONTRIBUICAO PARA O CUSTEIO DO SERVICO DE ILUMINACAO PUBLICA - PRINCIPAL	355.913.322	3390.39.00	OUTROS SERVICOS DE TERCEIROS - PESSOA JURIDICA	243.459.858
1300.00.00	RECEITA PATRIMONIAL	16.799.387			
1320.00.00	VALORES MOBILIARIOS	16.799.387			
1321.00.00	JUROS E CORRECOES MONETARIAS	16.799.387			
1321.01.00	REMUNERACAO DE DEPOSITOS BANCARIOS	16.799.387			
1321.01.00	REMUNERACAO DE DEPOSITOS BANCARIOS	16.799.387			
1321.01.00	REMUNERACAO DE DEPOSITOS BANCARIOS - PRINCIPAL	16.799.387			
9000.00.00	RECURSOS PROVENIENTES DO TESOIRO MUNICIPAL	1.000			
9900.00.00	RECURSOS PROVENIENTES DO TESOIRO MUNICIPAL	1.000			
9990.00.00	RECURSOS PROVENIENTES DO TESOIRO MUNICIPAL	1.000			
9999.00.00	RECURSOS PROVENIENTES DO TESOIRO MUNICIPAL	1.000			
9999.99.00	RECURSOS PROVENIENTES DO TESOIRO MUNICIPAL	1.000			
9999.99.00	RECURSOS PROVENIENTES DO TESOIRO MUNICIPAL	1.000			
9999.99.99	RECURSOS PROVENIENTES DO TESOIRO MUNICIPAL	1.000			
		TOTAL	372.713.709	TOTAL	372.713.709
FUNDO ESPECIAL DE ILUMINACAO PUBLICA - FEIP					



SMFFPRO202315787V02



Projeto de Lei Orçamentária Anual - 2024

Assinado digitalmente por EDUARDO DA COSTA PAES - 29/09/2023 às 16:10:11.
 Autenticado digitalmente por DENISE MENDES DA SILVA - 28/09/2023 às 20:06:35.
 Documento Nº: 3765812.27731234-4040 - consulta à autenticidade em <https://acesso.processo.rio/sigaex/public/app/autenticar?n=3765812.27731234-4040>





DEMONSTRATIVO DA RECEITA E PLANOS DE APLICAÇÃO DOS FUNDOS ESPECIAIS

R\$ 1

RECEITA			DESPESA		
CÓDIGO	ESPECIFICAÇÃO	VALOR	CÓDIGO	ESPECIFICAÇÃO	VALOR
FUNDO MUNICIPAL DO IDOSO - FMID					
1000.00.00	RECEITAS CORRENTES	966.206	3000.00.00	DESPESAS CORRENTES	1.063.331
1300.00.00	RECEITA PATRIMONIAL	931.715	3300.00.00	OUTRAS DESPESAS CORRENTES	1.063.331
1320.00.00	VALORES MOBILIARIOS	931.715	3350.00.00	TRANSFERENCIAS A INSTITUICOES PRIVADAS SEM FINS LUCRATIVOS	262.177
1321.00.00	JUROS E CORRECOES MONETARIAS	931.715	3350.85.00	CONTRATO DE GESTAO	262.177
1321.01.00	REMUNERACAO DE DEPOSITOS BANCARIOS	931.715	3390.00.00	APLICACOES DIRETAS	801.154
1321.01.00	REMUNERACAO DE DEPOSITOS BANCARIOS	931.715	3390.30.00	MATERIAL DE CONSUMO	85.000
1321.01.00	REMUNERACAO DE DEPOSITOS BANCARIOS - PRINCIPAL	931.715	3390.32.00	MATERIAL DE DISTRIBUICAO GRATUITA	250.000
1900.00.00	OUTRAS RECEITAS CORRENTES	34.491	3390.39.00	OUTROS SERVICOS DE TERCEIROS - PESSOA JURIDICA	466.154
1910.00.00	MULTAS ADMINISTRATIVAS, CONTRATUAIS E JUDICIAIS	34.387	4000.00.00	DESPESAS DE CAPITAL	165.052
1911.00.00	MULTAS ADMINISTRATIVAS, CONTRATUAIS E JUDICIAIS	34.387	4400.00.00	INVESTIMENTOS	165.052
1911.01.00	MULTAS PREVISTAS EM LEGISLACAO ESPECIFICA	34.387	4490.00.00	APLICACOES DIRETAS	165.052
1911.01.00	MULTAS PREVISTAS EM LEGISLACAO ESPECIFICA	34.387	4490.51.00	OBRAS E INSTALACOES	1.000
1911.01.00	MULTAS PREVISTAS EM LEGISLACAO ESPECIFICA - PRINCIPAL	34.387	4490.52.00	EQUIPAMENTOS E MATERIAL PERMANENTE	164.052
1990.00.00	DEMAIS RECEITAS CORRENTES	104			
1999.00.00	OUTRAS RECEITAS CORRENTES	104			
1999.99.00	OUTRAS RECEITAS	104			
1999.99.00	OUTRAS RECEITAS NAO ARRECADADAS E NAO PROJETADAS PELA RFB - PRIMARIA	104			
1999.99.20	OUTRAS RECEITAS NAO ARRECADADAS E NAO PROJETADAS PELA RFB - PRIMARIA - PRINCIPAL	104			
9000.00.00	RECURSOS PROVENIENTES DO TESOIRO MUNICIPAL	262.177			
9900.00.00	RECURSOS PROVENIENTES DO TESOIRO MUNICIPAL	262.177			
9990.00.00	RECURSOS PROVENIENTES DO TESOIRO MUNICIPAL	262.177			
9999.00.00	RECURSOS PROVENIENTES DO TESOIRO MUNICIPAL	262.177			
9999.99.00	RECURSOS PROVENIENTES DO TESOIRO MUNICIPAL	262.177			
9999.99.00	RECURSOS PROVENIENTES DO TESOIRO MUNICIPAL	262.177			
9999.99.99	RECURSOS PROVENIENTES DO TESOIRO MUNICIPAL	262.177			
		TOTAL	1.228.383	TOTAL	1.228.383
FUNDO MUNICIPAL DO IDOSO - FMID					



SMFFPRO202315787V02





DEMONSTRATIVO DA RECEITA E PLANOS DE APLICAÇÃO DOS FUNDOS ESPECIAIS

R\$ 1

RECEITA			DESPESA		
CÓDIGO	ESPECIFICAÇÃO	VALOR	CÓDIGO	ESPECIFICAÇÃO	VALOR
FUNDO ESPECIAL DA CAMARA MUNICIPAL DO RIO DE JANEIRO - FECMRJ					
1000.00.00	RECEITAS CORRENTES	25.308.861	3000.00.00	DESPESAS CORRENTES	3.675.153
1300.00.00	RECEITA PATRIMONIAL	25.308.861	3300.00.00	OUTRAS DESPESAS CORRENTES	3.675.153
1320.00.00	VALORES MOBILIARIOS	25.308.861	3390.00.00	APLICACOES DIRETAS	3.660.750
1321.00.00	JUROS E CORRECOES MONETARIAS	25.308.861	3390.08.00	OUTROS BENEFICIOS ASSISTENCIAIS	270.000
1321.01.00	REMUNERACAO DE DEPOSITOS BANCARIOS	25.308.861	3390.30.00	MATERIAL DE CONSUMO	612.639
1321.01.00	REMUNERACAO DE DEPOSITOS BANCARIOS	25.308.861	3390.31.00	PREMIACOES CULTURAIS, ARTISTICAS, CIENTIFICAS, DESPORTIVAS E OUTRAS	54.000
1321.01.00	REMUNERACAO DE DEPOSITOS BANCARIOS - PRINCIPAL	25.308.861	3390.32.00	MATERIAL DE DISTRIBUICAO GRATUITA	216.000
			3390.39.00	OUTROS SERVICOS DE TERCEIROS - PESSOA JURIDICA	2.130.111
			3390.47.00	OBRIGACOES TRIBUTARIAS E CONTRIBUTIVAS	378.000
			3391.00.00	APLIC. DIRETA DECOR. DE OPER. ENTRE ORG., FUNDOS E ENTID. INTEG. DO ORC. FISC. E SEG. SOC.	14.403
			3391.39.00	OUTROS SERVICOS DE TERCEIROS - PESSOA JURIDICA	14.403
			4000.00.00	DESPESAS DE CAPITAL	21.633.708
			4400.00.00	INVESTIMENTOS	16.633.704
			4490.00.00	APLICACOES DIRETAS	16.633.704
			4490.51.00	OBRAS E INSTALACOES	16.033.704
			4490.52.00	EQUIPAMENTOS E MATERIAL PERMANENTE	600.000
			4500.00.00	INVERSOES FINANCEIRAS	5.000.004
			4590.00.00	APLICACOES DIRETAS	5.000.004
			4590.61.00	AQUISICAO DE IMOVEIS	5.000.004
TOTAL		25.308.861	TOTAL		25.308.861
FUNDO ESPECIAL DA CAMARA MUNICIPAL DO RIO DE JANEIRO - FECMRJ					



SMFPRO202315787V02





Vol. 5700



DEMONSTRATIVO DA RECEITA E PLANOS DE APLICAÇÃO DOS FUNDOS ESPECIAIS

R\$ 1

RECEITA			DESPESA		
CÓDIGO	ESPECIFICAÇÃO	VALOR	CÓDIGO	ESPECIFICAÇÃO	VALOR
FUNDO ESPECIAL PROJETO TIRADENTES - FEPT					
1000.00.00	RECEITAS CORRENTES	35.943	4000.00.00	DESPESAS DE CAPITAL	35.943
1300.00.00	RECEITA PATRIMONIAL	35.943	4400.00.00	INVESTIMENTOS	35.943
1320.00.00	VALORES MOBILIARIOS	35.943	4490.00.00	APLICACOES DIRETAS	35.943
1321.00.00	JUROS E CORRECOES MONETARIAS	35.943	4490.39.00	OUTROS SERVICOS DE TERCEIROS - PESSOA JURIDICA	35.943
1321.01.00	REMUNERACAO DE DEPOSITOS BANCARIOS	35.943			
1321.01.00	REMUNERACAO DE DEPOSITOS BANCARIOS	35.943			
1321.01.00	REMUNERACAO DE DEPOSITOS BANCARIOS - PRINCIPAL	35.943			
TOTAL		35.943	TOTAL		35.943
FUNDO ESPECIAL PROJETO TIRADENTES - FEPT					



Projeto de Lei Orçamentária Anual - 2024

Assinado digitalmente por EDUARDO DA COSTA PAES - 29/09/2023 às 16:10:11.
Autenticado digitalmente por DENISE MENDES DA SILVA - 28/09/2023 às 20:06:35.
Documento Nº: 3765812.27731234-4040 - consulta à autenticidade em <https://acesso.processo.rio/sigaex/public/app/autenticar?n=3765812.27731234-4040>



SMFPRO202315787V02

SIGA



DEMONSTRATIVO DA RECEITA E PLANOS DE APLICAÇÃO DOS FUNDOS ESPECIAIS

R\$ 1

RECEITA			DESPESA		
CÓDIGO	ESPECIFICAÇÃO	VALOR	CÓDIGO	ESPECIFICAÇÃO	VALOR
FUNDO MUNICIPAL DE PROTECAO E DEFESA DO CONSUMIDOR - FUMDC					
1000.00.00	RECEITAS CORRENTES	1.969.393	3000.00.00	DESPESAS CORRENTES	1.969.393
1300.00.00	RECEITA PATRIMONIAL	681.193	3100.00.00	PESSOAL E ENCARGOS SOCIAIS	644.000
1320.00.00	VALORES MOBILIARIOS	681.193	3190.00.00	APLICACOES DIRETAS	644.000
1321.00.00	JUROS E CORRECOES MONETARIAS	681.193	3190.11.00	VENCIMENTOS E VANTAGENS FIXAS - PESSOAL CIVIL	520.000
1321.01.00	REMUNERACAO DE DEPOSITOS BANCARIOS	681.193	3190.16.00	OUTRAS DESPESAS VARIAVEIS - PESSOAL CIVIL	123.000
1321.01.00	REMUNERACAO DE DEPOSITOS BANCARIOS	681.193	3190.49.00	AUXILIO-TRANSPORTE	1.000
1321.01.00	REMUNERACAO DE DEPOSITOS BANCARIOS - PRINCIPAL	681.193	3300.00.00	OUTRAS DESPESAS CORRENTES	1.325.393
1900.00.00	OUTRAS RECEITAS CORRENTES	1.288.200	3390.00.00	APLICACOES DIRETAS	740.393
1990.00.00	DEMAIS RECEITAS CORRENTES	1.288.200	3390.14.00	DIARIAS - CIVIL	25.000
1999.00.00	OUTRAS RECEITAS CORRENTES	1.288.200	3390.30.00	MATERIAL DE CONSUMO	35.000
1999.99.00	OUTRAS RECEITAS	1.288.200	3390.32.00	MATERIAL DE DISTRIBUICAO GRATUITA	14.000
1999.99.00	OUTRAS RECEITAS NAO ARRECADADAS E NAO PROJETADAS PELA RFB - PRIMARIA	1.288.200	3390.33.00	PASSAGENS E DESPESAS COM LOCOMOCAO	50.000
1999.99.20	OUTRAS RECEITAS - PRIMARIAS - DIVIDA ATIVA	595.000	3390.37.00	LOCACAO DE MAO-DE-OBRA	113.406
1999.99.20	OUTRAS RECEITAS NAO ARRECADADAS E NAO PROJETADAS PELA RFB - PRIMARIA - PRINCIPAL	98.200	3390.39.00	OUTROS SERVICOS DE TERCEIROS - PESSOA JURIDICA	379.587
1999.99.20	OUTRAS RECEITAS - PRIMARIAS - DIVIDA ATIVA - MULTAS E JUROS	595.000	3390.40.00	SERVICOS DE TECNOLOGIA DA INFORMACAO E COMUNICACAO - PESSOA JURIDICA	108.400
			3390.47.00	OBRIGACOES TRIBUTARIAS E CONTRIBUTIVAS	15.000
			3391.00.00	APLIC. DIRETA DECOR. DE OPER. ENTRE ORG., FUNDOS E ENTID. INTEG. DO ORC. FISC. E SEG. SOC.	585.000
			3391.40.00	SERVICOS DE TECNOLOGIA DA INFORMACAO E COMUNICACAO - PESSOA JURIDICA	500.000
			3391.39.00	OUTROS SERVICOS DE TERCEIROS - PESSOA JURIDICA	85.000
TOTAL		1.969.393	TOTAL		1.969.393
FUNDO MUNICIPAL DE PROTECAO E DEFESA DO CONSUMIDOR - FUMDC					



SMFPRO202315787V02



Projeto de Lei Orçamentária Anual - 2024

Assinado digitalmente por EDUARDO DA COSTA PAES - 29/09/2023 às 16:10:11.
 Autenticado digitalmente por DENISE MENDES DA SILVA - 28/09/2023 às 20:06:35.
 Documento Nº: 3765812.27731234-4040 - consulta à autenticidade em <https://acesso.processo.rio/sigaex/public/app/autenticar?n=3765812.27731234-4040>



DEMONSTRATIVO DA RECEITA E PLANOS DE APLICAÇÃO DOS FUNDOS ESPECIAIS

R\$ 1

RECEITA			DESPESA		
CÓDIGO	ESPECIFICAÇÃO	VALOR	CÓDIGO	ESPECIFICAÇÃO	VALOR
FUNDO ESPECIAL DE ORDEM PUBLICA - FEOP					
1000.00.00	RECEITAS CORRENTES	24.523.455	3000.00.00	DESPESAS CORRENTES	24.577.896
1300.00.00	RECEITA PATRIMONIAL	95.520	3300.00.00	OUTRAS DESPESAS CORRENTES	24.577.896
1320.00.00	VALORES MOBILIARIOS	95.520	3330.00.00	TRANSFERENCIAS A ESTADOS E AO DISTRITO FEDERAL	2.000
1321.00.00	JUROS E CORRECOES MONETARIAS	95.520	3330.41.00	CONTRIBUICOES	2.000
1321.01.00	REMUNERACAO DE DEPOSITOS BANCARIOS	95.520	3390.00.00	APLICACOES DIRETAS	24.575.896
1321.01.00	REMUNERACAO DE DEPOSITOS BANCARIOS	95.520	3390.39.00	OUTROS SERVICOS DE TERCEIROS - PESSOA JURIDICA	23.911.890
1321.01.00	REMUNERACAO DE DEPOSITOS BANCARIOS - PRINCIPAL	95.520	3390.40.00	SERVICOS DE TECNOLOGIA DA INFORMACAO E COMUNICACAO - PESSOA JURIDICA	664.006
1600.00.00	RECEITA DE SERVICOS	15.015.000	4000.00.00	DESPESAS DE CAPITAL	1.074.572
1690.00.00	OUTROS SERVICOS	15.015.000	4400.00.00	INVESTIMENTOS	1.074.572
1699.00.00	OUTROS SERVICOS	15.015.000	4490.00.00	APLICACOES DIRETAS	1.074.572
1699.99.00	OUTROS SERVICOS	15.015.000	4490.52.00	EQUIPAMENTOS E MATERIAL PERMANENTE	1.074.572
1699.99.00	OUTROS SERVICOS - PRINCIPAL	15.015.000			
1900.00.00	OUTRAS RECEITAS CORRENTES	9.412.935			
1910.00.00	MULTAS ADMINISTRATIVAS, CONTRATUAIS E JUDICIAIS	411.420			
1911.00.00	MULTAS ADMINISTRATIVAS, CONTRATUAIS E JUDICIAIS	411.420			
1911.01.00	MULTAS PREVISTAS EM LEGISLACAO ESPECIFICA	411.420			
1911.01.00	MULTAS PREVISTAS EM LEGISLACAO ESPECIFICA	411.420			
1911.01.00	MULTAS PREVISTAS EM LEGISLACAO ESPECIFICA - PRINCIPAL	411.420			
1920.00.00	INDENIZACOES, RESTITUICOES E RESSARCIMENTOS	1.515			
1922.00.00	RESTITUICOES	1.515			
1922.06.00	RESTITUICAO DE DESPESAS DE EXERCICIOS ANTERIORES	1.515			
1922.06.00	RESTITUICAO DE DESPESAS PRIMARIAS DE EXERCICIOS ANTERIORES	1.515			
1922.06.30	RESTITUICAO DE DESPESAS PRIMARIAS DE EXERCICIOS ANTERIORES - PRINCIPAL	1.515			
1930.00.00	BENS, DIREITOS E VALORES INCORPORADOS AO PATRIMONIO PUBLICO	9.000.000			
1931.00.00	BENS, DIREITOS E VALORES INCORPORADOS AO PATRIMONIO PUBLICO	9.000.000			
1931.02.00	ALIENACAO DE BENS APREENDIDOS	9.000.000			
1931.02.00	ALIENACAO DE BENS E MERCADORIAS APREENDIDOS	9.000.000			
1931.02.10	ALIENACAO DE BENS E MERCADORIAS APREENDIDOS - PRINCIPAL	9.000.000			
9000.00.00	RECURSOS PROVENIENTES DO TESOIRO MUNICIPAL	1.129.013			
9900.00.00	RECURSOS PROVENIENTES DO TESOIRO MUNICIPAL	1.129.013			
9990.00.00	RECURSOS PROVENIENTES DO TESOIRO MUNICIPAL	1.129.013			
9999.00.00	RECURSOS PROVENIENTES DO TESOIRO MUNICIPAL	1.129.013			
9999.99.00	RECURSOS PROVENIENTES DO TESOIRO MUNICIPAL	1.129.013			
9999.99.00	RECURSOS PROVENIENTES DO TESOIRO MUNICIPAL	1.129.013			
9999.99.99	RECURSOS PROVENIENTES DO TESOIRO MUNICIPAL	1.129.013			
TOTAL		25.652.468	TOTAL		25.652.468
FUNDO ESPECIAL DE ORDEM PUBLICA - FEOP					





DEMONSTRATIVO DA RECEITA E PLANOS DE APLICAÇÃO DOS FUNDOS ESPECIAIS

R\$ 1

RECEITA		DESPESA			
CÓDIGO	ESPECIFICAÇÃO	VALOR	CÓDIGO		
			ESPECIFICAÇÃO		
			VALOR		
FUNDO DE PROTECAO ANIMAL - FPA					
1000.00.00	RECEITAS CORRENTES	26	3000.00.00	DESPESAS CORRENTES	26
1300.00.00	RECEITA PATRIMONIAL	16	3300.00.00	OUTRAS DESPESAS CORRENTES	26
1320.00.00	VALORES MOBILIARIOS	16	3390.00.00	APLICACOES DIRETAS	26
1321.00.00	JUROS E CORRECOES MONETARIAS	16	3390.39.00	OUTROS SERVICOS DE TERCEIROS - PESSOA JURIDICA	26
1321.01.00	REMUNERACAO DE DEPOSITOS BANCARIOS	16			
1321.01.00	REMUNERACAO DE DEPOSITOS BANCARIOS	16			
1321.01.00	REMUNERACAO DE DEPOSITOS BANCARIOS - PRINCIPAL	16			
1900.00.00	OUTRAS RECEITAS CORRENTES	10			
1990.00.00	DEMAIS RECEITAS CORRENTES	10			
1999.00.00	OUTRAS RECEITAS CORRENTES	10			
1999.99.00	OUTRAS RECEITAS	10			
1999.99.00	OUTRAS RECEITAS NAO ARRECADADAS E NAO PROJETADAS PELA RFB - PRIMARIA	10			
1999.99.20	OUTRAS RECEITAS NAO ARRECADADAS E NAO PROJETADAS PELA RFB - PRIMARIA - PRINCIPAL	10			
TOTAL		26	TOTAL		26
FUNDO DE PROTECAO ANIMAL - FPA					



SMFPRO202315787V02





Vol. 5700



DEMONSTRATIVO DA RECEITA E PLANOS DE APLICAÇÃO DOS FUNDOS ESPECIAIS

R\$ 1

RECEITA		DESPESA			
CÓDIGO	ESPECIFICAÇÃO	VALOR	CÓDIGO	ESPECIFICAÇÃO	VALOR
FUNDO DE MOBILIDADE URBANA SUSTENTAVEL - FMUS					
9000.00.00	RECURSOS PROVENIENTES DO TESOIRO MUNICIPAL	1.000	4000.00.00	DESPESAS DE CAPITAL	1.000
9900.00.00	RECURSOS PROVENIENTES DO TESOIRO MUNICIPAL	1.000	4500.00.00	INVERSOES FINANCEIRAS	1.000
9990.00.00	RECURSOS PROVENIENTES DO TESOIRO MUNICIPAL	1.000	4560.00.00	TRANSFERENCIAS A INSTITUICOES PRIVADAS COM FINS LUCRATIVOS	1.000
9999.00.00	RECURSOS PROVENIENTES DO TESOIRO MUNICIPAL	1.000	4560.66.00	CONCESSAO DE EMPRESTIMOS E FINANCIAMENTOS	1.000
9999.99.00	RECURSOS PROVENIENTES DO TESOIRO MUNICIPAL	1.000			
9999.99.00	RECURSOS PROVENIENTES DO TESOIRO MUNICIPAL	1.000			
9999.99.99	RECURSOS PROVENIENTES DO TESOIRO MUNICIPAL	1.000			
TOTAL		1.000	TOTAL		1.000
FUNDO DE MOBILIDADE URBANA SUSTENTAVEL - FMUS					



Projeto de Lei Orçamentária Anual - 2024

Assinado digitalmente por EDUARDO DA COSTA PAES - 29/09/2023 às 16:10:11.
Autenticado digitalmente por DENISE MENDES DA SILVA - 28/09/2023 às 20:06:35.
Documento Nº: 3765812.27731234-4040 - consulta à autenticidade em <https://acesso.processo.rio/sigaex/public/app/autenticar?n=3765812.27731234-4040>



SMFPRO202315787V02

SIGA



Vol. 5700



DEMONSTRATIVO DA RECEITA E PLANOS DE APLICAÇÃO DOS FUNDOS ESPECIAIS

R\$ 1

RECEITA		DESPESA			
CÓDIGO	ESPECIFICAÇÃO	VALOR	CÓDIGO	ESPECIFICAÇÃO	VALOR
FUNDO ESPECIAL DA DIVIDA ATIVA - FDIV					
9000.00.00	RECURSOS PROVENIENTES DO TESOIRO MUNICIPAL	1.000	3000.00.00	DESPESAS CORRENTES	1.000
9900.00.00	RECURSOS PROVENIENTES DO TESOIRO MUNICIPAL	1.000	3300.00.00	OUTRAS DESPESAS CORRENTES	1.000
9990.00.00	RECURSOS PROVENIENTES DO TESOIRO MUNICIPAL	1.000	3390.00.00	APLICACOES DIRETAS	1.000
9999.00.00	RECURSOS PROVENIENTES DO TESOIRO MUNICIPAL	1.000	3390.39.00	OUTROS SERVICOS DE TERCEIROS - PESSOA JURIDICA	1.000
9999.99.00	RECURSOS PROVENIENTES DO TESOIRO MUNICIPAL	1.000			
9999.99.00	RECURSOS PROVENIENTES DO TESOIRO MUNICIPAL	1.000			
9999.99.99	RECURSOS PROVENIENTES DO TESOIRO MUNICIPAL	1.000			
TOTAL		1.000	TOTAL		1.000
FUNDO ESPECIAL DA DIVIDA ATIVA - FDIV					



SMFFPRO202315787V02



Projeto de Lei Orçamentária Anual - 2024

Assinado digitalmente por EDUARDO DA COSTA PAES - 29/09/2023 às 16:10:11.
Autenticado digitalmente por DENISE MENDES DA SILVA - 28/09/2023 às 20:06:35.
Documento Nº: 3765812.27731234-4040 - consulta à autenticidade em <https://acesso.processo.rio/sigaex/public/app/autenticar?n=3765812.27731234-4040>





DEMONSTRATIVO DA RECEITA E PLANOS DE APLICAÇÃO DOS FUNDOS ESPECIAIS

R\$ 1

RECEITA			DESPESA		
CÓDIGO	ESPECIFICAÇÃO	VALOR	CÓDIGO	ESPECIFICAÇÃO	VALOR
FUNDO MUNICIPAL DO TRABALHO - FUNTRAB-RIO					
1000.00.00	RECEITAS CORRENTES	114.539	3000.00.00	DESPESAS CORRENTES	1.978.039
1300.00.00	RECEITA PATRIMONIAL	114.539	3300.00.00	OUTRAS DESPESAS CORRENTES	1.978.039
1320.00.00	VALORES MOBILIARIOS	114.539	3390.00.00	APLICACOES DIRETAS	1.978.039
1321.00.00	JUROS E CORRECOES MONETARIAS	114.539	3390.39.00	OUTROS SERVICOS DE TERCEIROS - PESSOA JURIDICA	1.978.039
1321.01.00	REMUNERACAO DE DEPOSITOS BANCARIOS	114.539	4000.00.00	DESPESAS DE CAPITAL	100.000
1321.01.00	REMUNERACAO DE DEPOSITOS BANCARIOS	114.539	4400.00.00	INVESTIMENTOS	100.000
1321.01.00	REMUNERACAO DE DEPOSITOS BANCARIOS - PRINCIPAL	114.539	4490.00.00	APLICACOES DIRETAS	100.000
9000.00.00	RECURSOS PROVENIENTES DO TESOURO MUNICIPAL	1.963.500	4490.52.00	EQUIPAMENTOS E MATERIAL PERMANENTE	100.000
9900.00.00	RECURSOS PROVENIENTES DO TESOURO MUNICIPAL	1.963.500			
9990.00.00	RECURSOS PROVENIENTES DO TESOURO MUNICIPAL	1.963.500			
9999.00.00	RECURSOS PROVENIENTES DO TESOURO MUNICIPAL	1.963.500			
9999.99.00	RECURSOS PROVENIENTES DO TESOURO MUNICIPAL	1.963.500			
9999.99.00	RECURSOS PROVENIENTES DO TESOURO MUNICIPAL	1.963.500			
9999.99.99	RECURSOS PROVENIENTES DO TESOURO MUNICIPAL	1.963.500			
		TOTAL			TOTAL
		2.078.039			2.078.039
FUNDO MUNICIPAL DO TRABALHO - FUNTRAB-RIO					



SMFPRO202315787V02





Vol. 5700



DEMONSTRATIVO DA RECEITA E PLANOS DE APLICAÇÃO DOS FUNDOS ESPECIAIS

R\$ 1

RECEITA		DESPESA			
CÓDIGO	ESPECIFICAÇÃO	VALOR	CÓDIGO	ESPECIFICAÇÃO	VALOR
FUNDO MUNICIPAL PARA OS ESPORTES - FUPES					
9000.00.00	RECURSOS PROVENIENTES DO TESOIRO MUNICIPAL	3.000	3000.00.00	DESPESAS CORRENTES	3.000
9900.00.00	RECURSOS PROVENIENTES DO TESOIRO MUNICIPAL	3.000	3300.00.00	OUTRAS DESPESAS CORRENTES	3.000
9990.00.00	RECURSOS PROVENIENTES DO TESOIRO MUNICIPAL	3.000	3390.00.00	APLICACOES DIRETAS	3.000
9999.00.00	RECURSOS PROVENIENTES DO TESOIRO MUNICIPAL	3.000	3390.39.00	OUTROS SERVICOS DE TERCEIROS - PESSOA JURIDICA	3.000
9999.99.00	RECURSOS PROVENIENTES DO TESOIRO MUNICIPAL	3.000			
9999.99.00	RECURSOS PROVENIENTES DO TESOIRO MUNICIPAL	3.000			
9999.99.99	RECURSOS PROVENIENTES DO TESOIRO MUNICIPAL	3.000			
TOTAL		3.000	TOTAL		3.000
FUNDO MUNICIPAL PARA OS ESPORTES - FUPES					



Projeto de Lei Orçamentária Anual - 2024

Assinado digitalmente por EDUARDO DA COSTA PAES - 29/09/2023 às 16:10:11.
Autenticado digitalmente por DENISE MENDES DA SILVA - 28/09/2023 às 20:06:35.
Documento Nº: 3765812.27731234-4040 - consulta à autenticidade em <https://acesso.processo.rio/sigaex/public/app/autenticar?n=3765812.27731234-4040>



SMFPRO202315787V02

SIGA



Vol. 5700



DEMONSTRATIVO DA RECEITA E PLANOS DE APLICAÇÃO DOS FUNDOS ESPECIAIS

R\$ 1

RECEITA		DESPESA			
CÓDIGO	ESPECIFICAÇÃO	VALOR	CÓDIGO	ESPECIFICAÇÃO	VALOR
FUNDO MUNICIPAL DE SOLIDARIEDADE - FUNSOL					
9000.00.00	RECURSOS PROVENIENTES DO TESOIRO MUNICIPAL	1.000	3000.00.00	DESPESAS CORRENTES	1.000
9900.00.00	RECURSOS PROVENIENTES DO TESOIRO MUNICIPAL	1.000	3300.00.00	OUTRAS DESPESAS CORRENTES	1.000
9990.00.00	RECURSOS PROVENIENTES DO TESOIRO MUNICIPAL	1.000	3390.00.00	APLICACOES DIRETAS	1.000
9999.00.00	RECURSOS PROVENIENTES DO TESOIRO MUNICIPAL	1.000	3390.39.00	OUTROS SERVICOS DE TERCEIROS - PESSOA JURIDICA	1.000
9999.99.00	RECURSOS PROVENIENTES DO TESOIRO MUNICIPAL	1.000			
9999.99.00	RECURSOS PROVENIENTES DO TESOIRO MUNICIPAL	1.000			
9999.99.99	RECURSOS PROVENIENTES DO TESOIRO MUNICIPAL	1.000			
TOTAL		1.000	TOTAL		1.000
FUNDO MUNICIPAL DE SOLIDARIEDADE - FUNSOL					



Projeto de Lei Orçamentária Anual - 2024

Assinado digitalmente por EDUARDO DA COSTA PAES - 29/09/2023 às 16:10:11.
Autenticado digitalmente por DENISE MENDES DA SILVA - 28/09/2023 às 20:06:35.
Documento Nº: 3765812.27731234-4040 - consulta à autenticidade em <https://acesso.processo.rio/sigaex/public/app/autenticar?n=3765812.27731234-4040>



SMFPRO202315787V02

SIGA



DEMONSTRATIVO DA RECEITA E PLANOS DE APLICAÇÃO DOS FUNDOS ESPECIAIS

R\$ 1

RECEITA			DESPESA		
CÓDIGO	ESPECIFICAÇÃO	VALOR	CÓDIGO	ESPECIFICAÇÃO	VALOR
FUNDO EMERGENCIAL DE COMBATE A COVID-19 - FECC					
1000.00.00	RECEITAS CORRENTES	113.962	3000.00.00	DESPESAS CORRENTES	113.962
1300.00.00	RECEITA PATRIMONIAL	113.962	3300.00.00	OUTRAS DESPESAS CORRENTES	113.962
1320.00.00	VALORES MOBILIARIOS	113.962	3390.00.00	APLICACOES DIRETAS	113.962
1321.00.00	JUROS E CORRECOES MONETARIAS	113.962	3390.30.00	MATERIAL DE CONSUMO	113.962
1321.01.00	REMUNERACAO DE DEPOSITOS BANCARIOS	113.962			
1321.01.00	REMUNERACAO DE DEPOSITOS BANCARIOS	113.962			
1321.01.00	REMUNERACAO DE DEPOSITOS BANCARIOS - PRINCIPAL	113.962			
TOTAL		113.962	TOTAL		113.962
FUNDO EMERGENCIAL DE COMBATE A COVID-19 - FECC					





Vol. 5700



DEMONSTRATIVO DA RECEITA E PLANOS DE APLICAÇÃO DOS FUNDOS ESPECIAIS

R\$ 1

RECEITA		DESPESA			
CÓDIGO	ESPECIFICAÇÃO	VALOR	CÓDIGO	ESPECIFICAÇÃO	VALOR
FUNDO MUNICIPAL DE SANEAMENTO BASICO - FMSB					
9000.00.00	RECURSOS PROVENIENTES DO TESOURO MUNICIPAL	1.000	3000.00.00	DESPESAS CORRENTES	1.000
9900.00.00	RECURSOS PROVENIENTES DO TESOURO MUNICIPAL	1.000	3300.00.00	OUTRAS DESPESAS CORRENTES	1.000
9990.00.00	RECURSOS PROVENIENTES DO TESOURO MUNICIPAL	1.000	3390.00.00	APLICACOES DIRETAS	1.000
9999.00.00	RECURSOS PROVENIENTES DO TESOURO MUNICIPAL	1.000	3390.39.00	OUTROS SERVICOS DE TERCEIROS - PESSOA JURIDICA	1.000
9999.99.00	RECURSOS PROVENIENTES DO TESOURO MUNICIPAL	1.000			
9999.99.00	RECURSOS PROVENIENTES DO TESOURO MUNICIPAL	1.000			
9999.99.99	RECURSOS PROVENIENTES DO TESOURO MUNICIPAL	1.000			
TOTAL		1.000	TOTAL		1.000
FUNDO MUNICIPAL DE SANEAMENTO BASICO - FMSB					



SMFPRO202315787V02

Projeto de Lei Orçamentária Anual - 2024



Assinado digitalmente por EDUARDO DA COSTA PAES - 29/09/2023 às 16:10:11.
 Autenticado digitalmente por DENISE MENDES DA SILVA - 28/09/2023 às 20:06:35.
 Documento Nº: 3765812.27731234-4040 - consulta à autenticidade em <https://acesso.processo.rio/sigaex/public/app/autenticar?n=3765812.27731234-4040>



**DEMONSTRATIVO DAS DESPESAS POR PROJETOS,
ATIVIDADES E OPERAÇÕES ESPECIAIS,
SEGUNDO A CATEGORIA ECONÔMICA E ORIGEM DOS RECURSOS**



Assinado digitalmente por EDUARDO DA COSTA PAES - 11/10/2023 às 16:26:53.
Autenticado digitalmente por BRUNO SALGADO SILVA - 11/10/2023 às 13:34:48.
Documento Nº: 3878226.28592480-2409 - consulta à autenticidade em
<https://acesso.processo.rio/sigaex/public/app/autenticar?n=3878226.28592480-2409>



GABDES202323153



Assinado digitalmente por EDUARDO DA COSTA PAES - 11/10/2023 às 16:26:53.
Autenticado digitalmente por BRUNO SALGADO SILVA - 11/10/2023 às 13:34:48.
Documento Nº: 3878226.28592480-2409 - consulta à autenticidade em
<https://acesso.processo.rio/sigaex/public/app/autenticar?n=3878226.28592480-2409>



GABDES202323153

DEMONSTRATIVO DAS DESPESAS POR PROJETOS, ATIVIDADES E OPERAÇÕES ESPECIAIS, SEGUNDO A CATEGORIA ECONÔMICA E ORIGEM DOS RECURSOS - ORDEM NUMÉRICA

R\$ 1

CÓDIGO	TÍTULO	CATEGORIA ECONÔMICA					RECURSOS DO TESOURO	RECURSOS DE OUTRAS FONTES
		ESFERA	CORRENTE	CAPITAL	TOTAL			
1063	CONSTRUCAO, AMPLIACAO E REFORMA DE UNIDADES HOSPITALARES	S		3.500.618	3.500.618	3.500.618		
1086	OBRAS DE ARTE ESPECIAIS	F		1.000	1.000	1.000		
1114	IMPLANTACAO DE PRONTUARIO ELETRONICO NA REDE HOSPITALAR MUNICIPAL	S		4.000	4.000	4.000		
1129	REFORMA, ADEQUACAO E MANUTENCAO DE UNIDADES DESCENTRALIZADAS	F	1.000	1.080.993	1.081.993	1.081.993		
1131	IMPLANTACAO DE PARQUE URBANOS	F		145.218.097	145.218.097	145.218.097		
1135	REABILITACAO E VALORIZACAO DA PRACA TIRADENTES	F		35.943	35.943	35.943		
1143	CONSTRUCAO E RECUPERACAO DE OBRAS DE ARTE ESPECIAIS	F		2.508.003	2.508.003	2.508.003		
1147	CONTRATAACAO DE PARCERIAS PUBLICO-PRIVADAS - ILUMINACAO	F	125.753.851		125.753.851	125.753.851		
1151	INTERVENCOES NO DOMINIO PUBLICO DE INTERESSE DA POPULACAO IDOSA	F		17.760.394	17.760.394	17.760.394		
1169	REESTRUTURACAO DAS UNIDADES DE VIGILANCIA SANITARIA E DE CONTROLE DE ZOOSES	S		4.000	4.000	4.000		
1320	PRODUCAO DE HABITACAO DE INTERESSE SOCIAL	S		11.585.934	11.585.934	11.585.934		
1322	URBANIZACAO E REGULARIZACAO FUNDIARIA EM AEIS	S		147.630.889	147.630.889	147.630.889		
1323	URBANIZACAO INTEGRADA DE ASSENTAMENTOS POPULARES - PROAP IV	S		8.000	8.000	8.000		
1324	URBANIZACAO INTEGRADA - PROGRAMA PRO-MORADIA	S		7.811.644	7.811.644	7.811.644		
1325	MELHORIAS HABITACIONAIS - CASA CARIOCA	F		91.516.944	91.516.944	91.516.944		
1327	MAPEAMENTO DO PROCESSO DE ENFRENTAMENTO DE CONSTRUCOES IRREGULARES NAO HABITADAS EM AREAS DE RISCO	F	1.000		1.000	1.000		
1330	CONSTRUCAO, RECONSTRUCAO, IMPLANTACAO E REFORMA DE UNIDADES DA EDUCACAO INFANTIL DA REDE PUBLICA MUNICIPAL DE ENSINO	F		9.974.023	9.974.023	9.974.023		
1331	CONSTRUCAO, RECONSTRUCAO, IMPLANTACAO E REFORMA DE UNIDADES DO ENSINO FUNDAMENTAL DA REDE PUBLICA MUNICIPAL DE ENSINO	F		132.666.782	132.666.782	132.666.782		
1333	REORGANIZACAO DA REDE MUNICIPAL DE ASSISTENCIA SOCIAL	S		401.255	401.255	401.255		
1335	IMPLEMENTACAO DE NOVAS VAGAS DE ACOLHIMENTO INSTITUCIONAL	S	872.457		872.457	872.457		
1339	CONSOLIDACAO DE AREAS REFLORESTADAS	F		9.313.343	9.313.343	9.313.343		
1342	MODERNIZACAO DE PROCESSOS E SISTEMAS ORCAMENTARIOS, CONTABEIS, ADMINISTRATIVOS E FINANCEIROS	F		14.149.890	14.149.890	14.149.890		
1344	IMPLANTACAO DE INSTRUMENTO DE APOIO AO SETOR AGRICOLA	F		3.970.377	3.970.377	3.970.377		
1345	CAPACITACAO E ARTICULACAO PARA A MUDANCA DO CLIMA	F		207.316	207.316	207.316		
1346	IMPLANTACAO DE INFRAESTRUTURA CICLOVIARIA	F		2.373.561	2.373.561	2.373.561		

Projeto de Lei Orçamentária Anual - 2024



Assinado digitalmente por EDUARDO DA COSTA PAES - 11/10/2023 às 16:26:53.

Autenticado digitalmente por BRUNO SALGADO SILVA - 11/10/2023 às 13:34:48.

Documento Nº: 3878226.28592480-2409 - consulta à autenticidade em <https://acesso.processo.rio/sigaex/public/app/autenticar?n=3878226.28592480-2409>

GABDES202323153

DEMONSTRATIVO DAS DESPESAS POR PROJETOS, ATIVIDADES E OPERAÇÕES ESPECIAIS, SEGUNDO A CATEGORIA ECONÔMICA E ORIGEM DOS RECURSOS - ORDEM NUMÉRICA

R\$ 1

CÓDIGO	TÍTULO	CATEGORIA ECONÔMICA					
		ESFERA	CORRENTE	CAPITAL	TOTAL	RECURSOS DO TESOUREIRO	RECURSOS DE OUTRAS FONTES
1351	INTERVENCOES INTEGRADAS PARA PREVENCAO DOS CRIMES PATRIMONIAIS DE RUA	F		16.000	16.000	16.000	
1353	IMPLANTACAO DE PRONTUARIO ELETRONICO NAS UNIDADES DE PRONTO ATENDIMENTO (UPA) E COORDENACOES DE EMERGENCIA REGIONAL (CER)	S		4.000	4.000	4.000	
1357	IMPLEMENTACAO DE CASAS DA MULHER CARIOCA E DE CENTROS ESPECIALIZADOS DE ATENDIMENTO A MULHER - CEAMS	F	3.445.150		3.445.150	3.445.150	
1359	REVITALIZACAO DE ESPACOS E EQUIPAMENTOS PUBLICOS	F		162.517.774	162.517.774	162.517.774	
1361	REQUALIFICACAO DO SISTEMA DE TRANSPORTES	F		204.800.000	204.800.000	204.800.000	
1362	REQUALIFICACAO DO SISTEMA DE TRANSPORTES NO CORREDOR TRANSBRASIL	F		172.800.000	172.800.000	172.800.000	
1364	CONSTRUCAO E REFORMA DE IMOVEIS	F		211.538.230	211.538.230	211.538.230	
1365	URBANIZACAO E REURBANIZACAO DE PRACAS, AREAS DE LAZER, LOGRADOUROS, AREAS E PARQUES URBANOS E ESPORTIVOS	F		13.272.000	13.272.000	13.272.000	
1460	CONSTRUCAO, REFORMA, AMPLIACAO, RESTAURACAO E IMPLANTACAO DE UNIDADES CULTURAIS	F		4.000	4.000	4.000	
1520	CONSTRUCAO, REFORMA E IMPLANTACAO DE UNIDADES DE ATENDIMENTO DE ANIMAIS URBANOS	F		1.000	1.000	1.000	
1701	CONSTRUCAO, AMPLIACAO E REFORMA EM EMERGENCIAS	S		4.000	4.000	4.000	
1718	REVITALIZACAO COM OBRAS DE PAVIMENTACAO E DRENAGEM EM DIVERSOS ESPACOS	F		215.291.405	215.291.405	215.291.405	
1753	IMPLANTACAO DO BRT NA AVENIDA BRASIL	F		1.000	1.000	1.000	
1754	ESTUDOS E PROJETOS AVENIDA BRASIL	F		1.000.000	1.000.000	1.000.000	
1755	IMPLANTACAO DO VLT DO CENTRO	F		86.242.979	86.242.979	86.242.979	
1766	IMPLANTACAO E ADAPTACAO DE CENTROS DE SAUDE MENTAL	S		4.000	4.000	4.000	
1774	ASFALTO LISO	F		477.946.858	477.946.858	477.946.858	
1794	IMPLANTACAO, URBANIZACAO E REVITALIZACAO DE VIAS PUBLICAS	F		805.916.749	805.916.749	805.916.749	
1795	URBANIZACAO E REVITALIZACAO EM COMUNIDADES CARENTES	F		1.000	1.000	1.000	
1796	URBANIZACAO E REVITALIZACAO EM ESPACOS PUBLICOS	F		1.000	1.000	1.000	
1809	PROJETOS DE REESTRUTURACAO URBANA	S		4.000	4.000	4.000	
1883	CONSTRUCAO, AMPLIACAO E REFORMA DE POLICLINICAS	S		4.000	4.000	4.000	
1884	AQUISICAO DE EQUIPAMENTOS E MOBILIARIOS PARA A REDE DE UNIDADES HOSPITALARES	S		58.000	58.000	58.000	
1885	AQUISICAO DE EQUIPAMENTOS E MOBILIARIO PARA A REDE DE UNIDADES DE ATENCAO PRIMARIA A SAUDE	S		8.000	8.000	8.000	

Projeto de Lei Orçamentária Anual - 2024



Assinado digitalmente por EDUARDO DA COSTA PAES - 11/10/2023 às 16:26:53.

Autenticado digitalmente por BRUNO SALGADO SILVA - 11/10/2023 às 13:34:48.

Documento Nº: 3878226.28592480-2409 - consulta à autenticidade em <https://acesso.processo.rio/sigaex/public/app/autenticar?n=3878226.28592480-2409>

GABDES202323153

DEMONSTRATIVO DAS DESPESAS POR PROJETOS, ATIVIDADES E OPERAÇÕES ESPECIAIS, SEGUNDO A CATEGORIA ECONÔMICA E ORIGEM DOS RECURSOS - ORDEM NUMÉRICA

R\$ 1

PROJETOS, ATIVIDADES E OPERAÇÕES ESPECIAIS		CATEGORIA ECONÔMICA					
CÓDIGO	TÍTULO	ESFERA	CORRENTE	CAPITAL	TOTAL	RECURSOS DO TESOURO	RECURSOS DE OUTRAS FONTES
1887	CONSTRUCAO, AMPLIACAO E REFORMA DE UNIDADES DE SAUDE DA FAMILIA	S		4.000	4.000	4.000	
1888	REFORMA, AMPLIACAO E ADEQUACAO DAS INSTALACOES DA VIGILANCIA EM SAUDE	S		8.000	8.000	8.000	
1924	PARTICIPACAO NO CAPITAL DA COMPANHIA DE DESENVOLVIMENTO URBANO DA REGIAO DO PORTO DO RIO DE JANEIRO	F		4.000	4.000	4.000	
1927	PARTICIPACAO NO CAPITAL DA AGENCIA DE FOMENTO DO MUNICIPIO DO RIO DE JANEIRO	F		13.804.000	13.804.000	13.804.000	
1928	PARTICIPACAO NO CAPITAL DE EMPRESAS / COMPANHIAS	F		1.000	1.000	1.000	
2000	PROMOCAO E PROTECAO AO IDOSO	F	1.063.331	165.052	1.228.383	1.228.383	
2003	ACOES DE INTEGRACAO DA VIGILANCIA EM SAUDE	S	81.445.084		81.445.084	81.445.084	
2004	PROGRAMA DE FORMACAO DO PATRIMONIO DO SERVIDOR PUBLICO - PASEP	F	310.000.000		310.000.000	310.000.000	
2006	ATIVIDADES DAS SUBPREFEITURAS E ADMINISTRACOES REGIONAIS	F	12.246.266	1.440	12.247.706	12.247.706	
2008	INFRAESTRUTURA E LOGISTICA CORPORATIVA	F	80.000		80.000	80.000	
2009	MANUTENCAO DO CUSTEIO DA REDE HOSPITALAR	S	1.502.667.961	14.500.000	1.517.167.961	1.517.167.961	
2011	CEGONHA CARIOCA	S	149.307.450	180.000	149.487.450	149.487.450	
2013	PUBLICIDADE, PROPAGANDA E COMUNICACAO SOCIAL	F	36.011.542	516.000	36.527.542	36.527.542	
2018	MANUTENCAO DOS SISTEMAS DE GESTAO E LOGISTICA	S	31.398.756		31.398.756	31.398.756	
2019	MANUTENCAO DE UNIDADES DE ATENDIMENTO AOS ANIMAIS URBANOS	F	11.585.319	239.000	11.824.319	11.824.319	
2022	APOIO A EVENTOS E PROJETOS	F	1.522.000		1.522.000	1.522.000	
2024	MANUTENCAO DO CONSELHO MUNICIPAL DE EDUCACAO	F	10.000		10.000	10.000	
2025	POLITICAS DE PROTECAO INTEGRAL PARA CRIANCAS E ADOLESCENTES	S	2.348.434		2.348.434	2.348.434	
2027	PROMOCAO DOS DIREITOS HUMANOS	S	14.119.385		14.119.385	14.119.385	
2028	PROTECAO SOCIAL ESPECIAL DE ALTA COMPLEXIDADE	S	121.941.771	18.436	121.960.207	121.960.207	
2030	EDUCACAO ESPECIAL	F	5.360.000		5.360.000	5.360.000	
2033	PROCESSAMENTO LEGISLATIVO	F	784.363.023	68.174.601	852.537.624	852.537.624	
2039	MANUTENCAO DO CENTRO INTEGRADO DE POLITICAS SOCIAIS (CRAS) RINALDO DE LAMARE	S	1.530.450		1.530.450	1.530.450	
2040	INFRAESTRUTURA E MANUTENCAO DAS UNIDADES DE ASSISTENCIA SOCIAL	S	8.824.507		8.824.507	8.824.507	
2041	MODERNIZACAO TECNOLOGICA DAS UNIDADES CAMPO DE ESTAGIO	S	1.000	1.000	2.000	2.000	

Projeto de Lei Orçamentária Anual - 2024



Assinado digitalmente por EDUARDO DA COSTA PAES - 11/10/2023 às 16:26:53.

Autenticado digitalmente por BRUNO SALGADO SILVA - 11/10/2023 às 13:34:48.

Documento Nº: 3878226.28592480-2409 - consulta à autenticidade em <https://acesso.processo.rio/sigaex/public/app/autenticar?n=3878226.28592480-2409>

GABDES202323153

DEMONSTRATIVO DAS DESPESAS POR PROJETOS, ATIVIDADES E OPERAÇÕES ESPECIAIS, SEGUNDO A CATEGORIA ECONÔMICA E ORIGEM DOS RECURSOS - ORDEM NUMÉRICA

R\$ 1

PROJETOS, ATIVIDADES E OPERAÇÕES ESPECIAIS		CATEGORIA ECONÔMICA					
CÓDIGO	TÍTULO	ESFERA	CORRENTE	CAPITAL	TOTAL	RECURSOS DO TESOURO	RECURSOS DE OUTRAS FONTES
2046	RESTITUICAO DE INDEBITOS E OUTROS RESSARCIMENTOS	F	38.024.658		38.024.658	38.024.658	
2049	MANUTENCAO DE SEDES ADMINISTRATIVAS DA PREFEITURA	F	10.940.000	1.145.000	12.085.000	12.085.000	
2051	FISCALIZACAO E CONTROLE DE RECURSOS PUBLICOS DO MUNICIPIO DO RIO DE JANEIRO	F	332.797.000	6.000.000	338.797.000	338.797.000	
2056	GESTAO DAS LONAS CULTURAIS E ARENAS CARIOCAS	F	8.420.325		8.420.325	8.420.325	
2061	ADMINISTRACAO DA CONTRIBUICAO PARA CUSTEIO DO SERVICO DE ILUMINACAO PUBLICA - COSIP	F	9.001.000		9.001.000	9.001.000	
2062	ARRECADACAO MUNICIPAL	F	23.311.000		23.311.000	23.311.000	
2065	GASTOS COM PESSOAL - OBRIGACOES PATRONAIS E OUTROS BENEFICIOS DA CMRJ	F	116.045.000		116.045.000	116.045.000	
2066	GASTOS COM PESSOAL - OBRIGACOES PATRONAIS E OUTROS BENEFICIOS DO TCMRJ	F	83.428.000		83.428.000	83.428.000	
2067	GASTOS COM PESSOAL - OBRIGACOES PATRONAIS E OUTROS BENEFICIOS - AUTARQUIAS / FUNDACOES	F	172.349.000		172.349.000	172.349.000	
2068	PROMOCAO DE ATIVIDADES ESPORTIVAS E RECREATIVAS PARA PREVENCAO DAS VULNERABILIDADES SOCIAIS	F	20.518.239		20.518.239	20.518.239	
2069	DESPESAS DO MUNICIPIO EM JUIZO	F	2.580.106		2.580.106	2.580.106	
2072	APOIO TECNICO OPERACIONAL	F	11.318.247		11.318.247	11.318.247	
2076	MANUTENCAO DA CRECHE INSTITUCIONAL DR. PAULO NIEMEYER	F	1.348.962		1.348.962	1.348.962	
2077	RESTITUICAO DE DEPOSITOS JUDICIAIS	F	115.886.975		115.886.975	115.886.975	
2078	RESTITUICAO DE DEPOSITOS ADMINISTRATIVOS	F	1.000		1.000	1.000	
2081	MANUTENCAO E REVITALIZACAO DAS UNIDADES ESCOLARES DA REDE DE ENSINO	F	220.114.657		220.114.657	220.114.657	
2086	REGULARIZACAO E CONTROLE URBANO	F	1.000		1.000	1.000	
2087	RIO DE JANEIRO - CIDADE ATIVA - PROMOCAO DO ESPORTE E DO LAZER	F	69.504.000		69.504.000	69.504.000	
2088	GESTAO DE TREINAMENTO E DESENVOLVIMENTO	S	84.582.382		84.582.382	84.582.382	
2095	RECRUTAMENTO E SELECAO DE SERVIDORES	F	4.417.000		4.417.000	4.417.000	
2097	CONTROLE E SEGURANCA DE TRANSPORTE URBANO	F	200		200	200	
2106	VALORIZACAO DO SERVIDOR	F	731.265		731.265	731.265	
2108	FISCALIZACAO DE ATIVIDADES ECONOMICAS	F	868.961		868.961	868.961	
2116	OPERACIONALIZACAO DO FUNDO MUNICIPAL ANTIDROGAS (FMAD)	S		6	6		6

Projeto de Lei Orçamentária Anual - 2024



Assinado digitalmente por EDUARDO DA COSTA PAES - 11/10/2023 às 16:26:53.
 Autenticado digitalmente por BRUNO SALGADO SILVA - 11/10/2023 às 13:34:48.
 Documento Nº: 3878226.28592480-2409 - consulta à autenticidade em <https://acesso.processo.rio/sigaex/public/app/autenticar?n=3878226.28592480-2409>



GABDES202323153

DEMONSTRATIVO DAS DESPESAS POR PROJETOS, ATIVIDADES E OPERAÇÕES ESPECIAIS, SEGUNDO A CATEGORIA ECONÔMICA E ORIGEM DOS RECURSOS - ORDEM NUMÉRICA

R\$ 1

CÓDIGO	PROJETOS, ATIVIDADES E OPERAÇÕES ESPECIAIS	TÍTULO	ESFERA	CATEGORIA ECONÔMICA			TOTAL	RECURSOS DO TESOURO	RECURSOS DE OUTRAS FONTES
				CORRENTE	CAPITAL				
2117	PROMOCAO DE ATIVIDADE FISICA PARA ALUNOS MATRICULADOS NO ENSINO FUNDAMENTAL DA REDE MUNICIPAL DE ENSINO DO RIO DE JANEIRO		F	56.920.000			56.920.000	56.920.000	
2120	CENTRO CARIOCA DE DESIGN		F	1.000			1.000	1.000	
2123	PARCERIA PUBLICO-PRIVADA DO VLT DO CENTRO		F	213.527.300			213.527.300	213.527.300	
2128	ATENCAO A SAUDE ATRAVES DAS LINHAS DE CUIDADOS PARA DOENCAS E AGRAVOS		S	8.145.766			8.145.766	8.145.766	
2129	MEMORIA DA CIDADE DO RIO DE JANEIRO		F	188.800			188.800	188.800	
2133	EDUCACAO INFANTIL		F	95.854.740			95.854.740	95.854.740	
2135	CAPACITACAO DO SERVIDOR - ADM. DIRETA		F	999.142			999.142	999.142	
2136	MERENDA ESCOLAR		F	294.256.821			294.256.821	294.256.821	
2137	AQUISICAO, DESAPROPRIACAO DE IMOVEIS E REFORMAS EM PROPRIOS MUNICIPAIS		F		2.657.000		2.657.000	2.657.000	
2140	ASSISTENCIA E EDUCACAO PARA O CONSUMO		F	127.000			127.000	127.000	
2141	FISCALIZACAO DAS RELACOES DE CONSUMO		F	10.000			10.000	10.000	
2142	ESTUDOS E PROJETOS VIARIOS E ESTRUTURAIS		F	2.323.435			2.323.435	2.323.435	
2143	MANUTENCAO ESTRUTURAL DE OBRAS DE ARTE ESPECIAIS		F	10.204.913			10.204.913	10.204.913	
2144	ATIVIDADES DO PROCON CARIOCA		F	279.993			279.993	279.993	
2146	OPERACOES DE REMOCAO DE VEICULOS DE VIAS PUBLICAS		F	22.509.896			22.509.896	22.509.896	
2148	IMPLANTACAO DE PARCERIAS PUBLICO-PRIVADAS NO MUNICIPIO DO RIO DE JANEIRO		F	1.000			1.000	1.000	
2148	IMPLANTACAO DE PARCERIAS PUBLICO-PRIVADAS NO MUNICIPIO DO RIO DE JANEIRO		S	86.298.008			86.298.008	86.298.008	
2149	ATENDIMENTO A DEMANDAS JUDICIAIS		S	26.000.000			26.000.000	26.000.000	
2150	ATENDIMENTO MOVEI DE URGENCIA		S	43.596.067			43.596.067	43.596.067	
2151	MANUTENCAO DO CUSTEIO DAS MATERNIDADES		S	144.026.269	4.000.000		148.026.269	148.026.269	
2153	MANUTENCAO DA ILUMINACAO PUBLICA - FEIP		F	3.500.000			3.500.000	3.500.000	
2154	SUPORTE ADMINISTRATIVO E EDUCACIONAL A PESSOA COM DEFICIENCIA		S	165.045			165.045	165.045	
2155	MODERNIZACAO DO SISTEMA JURIDICO MUNICIPAL		F	67.168.400			67.168.400	67.168.400	
2156	OPERACIONALIZACAO DO FUNDO MUNICIPAL DE SOLIDARIEDADE (FUNSOL RIO)		S	1.000			1.000	1.000	
2157	DESPESAS COM LOCACAO DE IMOVEIS		F	62.521.482			62.521.482	62.521.482	

Projeto de Lei Orçamentária Anual - 2024



Assinado digitalmente por EDUARDO DA COSTA PAES - 11/10/2023 às 16:26:53.
 Autenticado digitalmente por BRUNO SALGADO SILVA - 11/10/2023 às 13:34:48.
 Documento Nº: 3878226.28592480-2409 - consulta à autenticidade em <https://acesso.processo.rio/sigaex/public/app/autenticar?n=3878226.28592480-2409>



GABDES202323153

DEMONSTRATIVO DAS DESPESAS POR PROJETOS, ATIVIDADES E OPERAÇÕES ESPECIAIS, SEGUNDO A CATEGORIA ECONÔMICA E ORIGEM DOS RECURSOS - ORDEM NUMÉRICA

R\$ 1

CÓDIGO	TÍTULO	ESFERA	CATEGORIA ECONÔMICA				RECURSOS DO TESOURO	RECURSOS DE OUTRAS FONTES
			CORRENTE	CAPITAL	TOTAL			
2160	APOIO ADMINISTRATIVO - LONGEVIDADE, BEM-ESTAR E TERRITORIO CONECTADO	F	30.324.168	335.000	30.659.168	30.659.168		
2160	APOIO ADMINISTRATIVO - LONGEVIDADE, BEM-ESTAR E TERRITORIO CONECTADO	S	117.261.776	50.100	117.311.876	117.311.876		
2161	APOIO ADMINISTRATIVO - IGUALDADE E EQUIDADE	S	474.000		474.000	474.000		
2161	APOIO ADMINISTRATIVO - IGUALDADE E EQUIDADE	F	74.527.811	227.824	74.755.635	74.755.635		
2162	APOIO ADMINISTRATIVO - COOPERACAO E PAZ	F	3.876.073	4.040	3.880.113	3.880.113		
2163	APOIO ADMINISTRATIVO - DESENVOLVIMENTO ECONOMICO, COMPETITIVIDADE E INOVACAO	F	19.768.968	96.000	19.864.968	19.864.968		
2165	APOIO ADMINISTRATIVO - MUDANCAS CLIMATICAS E RESILIENCIA	F	502.000		502.000	502.000		
2169	APOIO ADMINISTRATIVO - GOVERNANCA	F	33.896.940	709.065	34.606.005	34.606.005		
2170	MODERNIZACAO INSTITUCIONAL	F	3.675.153	21.633.708	25.308.861	25.308.861		
2180	GESTAO DO MUSEU DO AMANHA E DO MUSEU DE ARTE DO RIO - MAR	F	4.384.594		4.384.594	4.384.594		
2181	DESCENTRALIZACAO DA GESTAO PARTICIPATIVA	F	30.174.904		30.174.904	30.174.904		
2203	REORDENAMENTO E FISCALIZACAO DO COMERCIO AMBULANTE	F	299.789		299.789	299.789		
2204	PROMOCAO, DIVULGACAO, EDUCACAO PATRIMONIAL	F	1.000		1.000	1.000		
2206	GESTAO DE INSTRUMENTOS DE DEFESA DO MEIO AMBIENTE	F	7.114.596		7.114.596	7.114.596		
2207	PESSOAL DAS UNIDADES FEDERAIS DE SAUDE	S	1.407.000		1.407.000	1.407.000		
2214	ATIVIDADES DA COORDENADORIA TECNICA DE APOIO EXTERNO	F	3.800.091	350.000	4.150.091	4.150.091		
2215	ATIVIDADES DA DEFESA CIVIL	S	2.279.233	394	2.279.627	2.279.627		
2216	VIGILANCIA EM ZONOSSES	S	24.542.103		24.542.103	24.542.103		
2217	MANUTENCAO E CUSTEIO DO LABORATORIO DE SAUDE PUBLICA	S	1.990.680		1.990.680	1.990.680		
2218	ACOES ESTRATEGICAS DE PROMOCAO DA SAUDE E REDUCAO DE INIQUIDADES	S	5.072.569		5.072.569	5.072.569		
2219	ADMINISTRACAO DOS CONSELHOS MUNICIPAL E DISTRITAL DE SAUDE	S	151.200		151.200	151.200		
2220	REGULACAO DA ATENCAO ESPECIALIZADA	S	53.683.519		53.683.519	53.683.519		
2222	PROGRAMA DE ESTAGIO DA SECRETARIA MUNICIPAL DE EDUCACAO - SME	F	16.015.000		16.015.000	16.015.000		
2223	PROVIMENTO DE TECNOLOGIA ASSISTIVA PARA A PESSOA COM DEFICIENCIA	S	7.500.000		7.500.000	7.500.000		
2224	QUALIFICACAO DA AUDITORIA DAS UNIDADES DO SUS	S	350.000		350.000	350.000		

Projeto de Lei Orçamentária Anual - 2024



Assinado digitalmente por EDUARDO DA COSTA PAES - 11/10/2023 às 16:26:53.

Autenticado digitalmente por BRUNO SALGADO SILVA - 11/10/2023 às 13:34:48.

Documento Nº: 3878226.28592480-2409 - consulta à autenticidade em <https://acesso.processo.rio/sigaex/public/app/autenticar?n=3878226.28592480-2409>

GABDES202323153

DEMONSTRATIVO DAS DESPESAS POR PROJETOS, ATIVIDADES E OPERAÇÕES ESPECIAIS, SEGUNDO A CATEGORIA ECONÔMICA E ORIGEM DOS RECURSOS - ORDEM NUMÉRICA

R\$ 1

PROJETOS, ATIVIDADES E OPERAÇÕES ESPECIAIS		CATEGORIA ECONÔMICA					
CÓDIGO	TÍTULO	ESFERA	CORRENTE	CAPITAL	TOTAL	RECURSOS DO TESOUREIRO	RECURSOS DE OUTRAS FONTES
2226	ATIVIDADES DO CONSELHO MUNICIPAL DE DEFESA DOS DIREITOS DA PESSOA COM DEFICIENCIA (COMDEF)	S	1.050		1.050	1.050	
2234	TRANSFERENCIAS A UNIAO - LEI No 9.503/97	F	1.000		1.000	1.000	
2237	FORNECIMENTO DE BOLSA ATLETA DO AMANHA	F	1.550.000		1.550.000	1.550.000	
2238	MANUTENCAO DO PROJETO RIO EM FORMA	F	69.764.777		69.764.777	69.764.777	
2239	PROTECAO SOCIAL ESPECIAL DE MEDIA COMPLEXIDADE	S	45.595.393		45.595.393	45.595.393	
2242	TRANSFERENCIA DE RENDA - 60+ CARIOCA	F	5.783.050		5.783.050	5.783.050	
2243	GESTAO DESCENTRALIZADA DO CADASTRO UNICO PARA PROGRAMAS SOCIAIS	S	17.302.286	1.613.357	18.915.643	18.915.643	
2247	ATIVIDADES DO CONSELHO MUNICIPAL DOS DIREITOS DA CRIANCA E DO ADOLESCENTE (CMDCA)	S	22.000		22.000	22.000	
2251	AMPLIACAO DE PROGRAMAS E PROJETOS DE TRANSFERENCIA DE RENDA	F	1.000		1.000	1.000	
2252	ATIVIDADES DO CONSELHO MUNICIPAL DOS DIREITOS DA MULHER - CODIM RIO	F	1.000		1.000	1.000	
2255	MANUTENCAO PREVENTIVA E CORRETIVA PREDIAL E DE SISTEMAS DE REFRIGERACAO	S	52.884.853		52.884.853	52.884.853	
2257	ATIVIDADES DO CONSELHO MUNICIPAL DE DEFESA DOS DIREITOS DO NEGRO	F	950		950	950	
2260	MANUTENCAO DO PATRIMONIO CULTURAL CARIOCA	F	702.708		702.708	702.708	
2262	APERFEICOAMENTO DO SISTEMA DE TRANSPORTES	F		2.000	2.000	2.000	
2263	GESTAO E EXPANSAO DA REDE DE ESPACOS CULTURAI	F	20.299.007	331.150	20.630.157	20.630.157	
2264	MELHORIA DO SISTEMA DE TRANSPORTE PUBLICO POR MEIO DE SUBSIDIO	F	1.004.692.854		1.004.692.854	1.004.692.854	
2265	ACESSO AO CREDITO PRODUTIVO	F	1.000		1.000	1.000	
2279	APOIO AO CIDADAO	F	6.000.000		6.000.000	6.000.000	
2287	OPERACOES REFERENTES A SINALIZACAO SEMAFORICA E DESPESAS COM ENVIO E RESTITUICAO E MULTAS DE TRANSITO	F	46.960.000		46.960.000	46.960.000	
2289	REVISAO E ELABORACAO DE NORMAS E PLANOS URBANISTICOS	F		1.000	1.000	1.000	
2290	ATIVIDADES DO FUNDO ESPECIAL DA DIVIDA ATIVA	F	1.000		1.000	1.000	
2292	VIGILANCIA E FISCALIZACAO SANITARIA	S	16.538.596		16.538.596	16.538.596	
2294	QUALIFICACAO DE PROFISSIONAIS DE EDUCACAO	F	1.346.963		1.346.963	1.346.963	
2326	PESSOAL DO MUNICIPIO A DISPOSICAO DE OUTROS ORGAOS	F	209.417.000		209.417.000	209.417.000	
2328	PENSAO ESPECIAL	F	5.549.000		5.549.000	5.549.000	

Projeto de Lei Orçamentária Anual - 2024



Assinado digitalmente por EDUARDO DA COSTA PAES - 11/10/2023 às 16:26:53.

Autenticado digitalmente por BRUNO SALGADO SILVA - 11/10/2023 às 13:34:48.

Documento Nº: 3878226.28592480-2409 - consulta à autenticidade em <https://acesso.processo.rio/sigaex/public/app/autenticar?n=3878226.28592480-2409>

GABDES202323153

DEMONSTRATIVO DAS DESPESAS POR PROJETOS, ATIVIDADES E OPERAÇÕES ESPECIAIS, SEGUNDO A CATEGORIA ECONÔMICA E ORIGEM DOS RECURSOS - ORDEM NUMÉRICA

R\$ 1

CÓDIGO	TÍTULO	ESFERA	CATEGORIA ECONÔMICA				
			CORRENTE	CAPITAL	TOTAL	RECURSOS DO TESOURO	RECURSOS DE OUTRAS FONTES
2330	ILUMINACAO PUBLICA DA CIDADE	F	228.957.858		228.957.858	228.957.858	
2340	DESPESAS OBRIGATORIAS E OUTROS CUSTEIOS DA ADMINISTRACAO DIRETA - LONGEVIDADE, BEM-ESTAR E TERRITORIO CONECTADO	F	4.125.700		4.125.700	4.125.700	
2340	DESPESAS OBRIGATORIAS E OUTROS CUSTEIOS DA ADMINISTRACAO DIRETA - LONGEVIDADE, BEM-ESTAR E TERRITORIO CONECTADO	S	13.048.000		13.048.000		13.048.000
2341	DESPESAS OBRIGATORIAS E OUTROS CUSTEIOS DA ADMINISTRACAO DIRETA - IGUALDADE E EQUIDADE	S	560.000		560.000		560.000
2341	DESPESAS OBRIGATORIAS E OUTROS CUSTEIOS DA ADMINISTRACAO DIRETA - IGUALDADE E EQUIDADE	F	173.048.600		173.048.600		173.048.600
2342	DESPESAS OBRIGATORIAS E OUTROS CUSTEIOS DA ADMINISTRACAO DIRETA - COOPERACAO E PAZ	F	475.200		475.200		475.200
2342	DESPESAS OBRIGATORIAS E OUTROS CUSTEIOS DA ADMINISTRACAO DIRETA - COOPERACAO E PAZ	S	350.000		350.000		350.000
2343	DESPESAS OBRIGATORIAS E OUTROS CUSTEIOS DA ADMINISTRACAO DIRETA - DESENVOLVIMENTO ECONOMICO, COMPETITIVIDADE E INOVACAO	F	663.000		663.000		663.000
2345	DESPESAS OBRIGATORIAS E OUTROS CUSTEIOS DA ADMINISTRACAO DIRETA - MUDANCAS CLIMATICAS E RESILIENCIA	F	126.000		126.000		126.000
2349	DESPESAS OBRIGATORIAS E OUTROS CUSTEIOS DA ADMINISTRACAO DIRETA - GOVERNANCA	F	5.069.820		5.069.820		5.069.820
2380	GASTOS COM PESSOAL - OBRIGACOES PATRONAIS E OUTROS BENEFICIOS - LONGEVIDADE, BEM-ESTAR E TERRITORIO CONECTADO	S	524.724.000		524.724.000		524.724.000
2381	GASTOS COM PESSOAL - OBRIGACOES PATRONAIS E OUTROS BENEFICIOS - IGUALDADE E EQUIDADE	F	3.180.237.000		3.180.237.000		3.180.237.000
2384	DESPESAS COMPLEMENTARES COM PESSOAL	F	329.612.745		329.612.745		329.612.745
2389	GASTOS COM PESSOAL - OBRIGACOES PATRONAIS E OUTROS BENEFICIOS	F	1.054.668.000		1.054.668.000		1.054.668.000
2410	CONCESSIONARIAS DE SERVICOS PUBLICOS - ADM. DIRETA - LONGEVIDADE, BEM-ESTAR E TERRITORIO CONECTADO	F	19.573.281		19.573.281		19.573.281
2410	CONCESSIONARIAS DE SERVICOS PUBLICOS - ADM. DIRETA - LONGEVIDADE, BEM-ESTAR E TERRITORIO CONECTADO	S	39.290.550		39.290.550		39.290.550
2411	CONCESSIONARIAS DE SERVICOS PUBLICOS - ADM. DIRETA - IGUALDADE E EQUIDADE	S	7.902.174		7.902.174		7.902.174
2411	CONCESSIONARIAS DE SERVICOS PUBLICOS - ADM. DIRETA - IGUALDADE E EQUIDADE	F	50.017.534		50.017.534		50.017.534
2412	CONCESSIONARIAS DE SERVICOS PUBLICOS - ADM. DIRETA - COOPERACAO E PAZ	F	127.105		127.105		127.105
2413	CONCESSIONARIAS DE SERVICOS PUBLICOS - ADM. DIRETA - DESENVOLVIMENTO ECONOMICO, COMPETITIVIDADE E INOVACAO	F	140.001		140.001		140.001
2415	CONCESSIONARIAS DE SERVICOS PUBLICOS - ADM. DIRETA - MUDANCAS CLIMATICAS E RESILIENCIA	F	990.000		990.000		990.000
2415	CONCESSIONARIAS DE SERVICOS PUBLICOS - ADM. DIRETA - MUDANCAS CLIMATICAS E RESILIENCIA	S	56.845		56.845		56.845

Projeto de Lei Orçamentária Anual - 2024



Assinado digitalmente por EDUARDO DA COSTA PAES - 11/10/2023 às 16:26:53.

Autenticado digitalmente por BRUNO SALGADO SILVA - 11/10/2023 às 13:34:48.

Documento Nº: 3878226.28592480-2409 - consulta à autenticidade em <https://acesso.processo.rio/sigaex/public/app/autenticar?n=3878226.28592480-2409>

GABDES202323153

DEMONSTRATIVO DAS DESPESAS POR PROJETOS, ATIVIDADES E OPERAÇÕES ESPECIAIS, SEGUNDO A CATEGORIA ECONÔMICA E ORIGEM DOS RECURSOS - ORDEM NUMÉRICA

R\$ 1

CÓDIGO	TÍTULO	ESFERA	CATEGORIA ECONÔMICA				
			CORRENTE	CAPITAL	TOTAL	RECURSOS DO TESOURO	RECURSOS DE OUTRAS FONTES
2419	CONCESSIONARIAS DE SERVICOS PUBLICOS - ADM. DIRETA - GOVERNANCA	F	4.574.543		4.574.543	4.574.543	
2420	CONCESSIONARIAS DE SERVICOS PUBLICOS DE ENERGIA ELETRICA - ADM. DIRETA - LONGEVIDADE, BEM-ESTAR E TERRITORIO CONECTADO	F	17.402.511		17.402.511	17.402.511	
2420	CONCESSIONARIAS DE SERVICOS PUBLICOS DE ENERGIA ELETRICA - ADM. DIRETA - LONGEVIDADE, BEM-ESTAR E TERRITORIO CONECTADO	S	92.848.102		92.848.102	92.848.102	
2421	CONCESSIONARIAS DE SERVICOS PUBLICOS DE ENERGIA ELETRICA - ADM. DIRETA - IGUALDADE E EQUIDADE	S	3.495.000		3.495.000	3.495.000	
2421	CONCESSIONARIAS DE SERVICOS PUBLICOS DE ENERGIA ELETRICA - ADM. DIRETA - IGUALDADE E EQUIDADE	F	48.378.006		48.378.006	48.378.006	
2422	CONCESSIONARIAS DE SERVICOS PUBLICOS DE ENERGIA ELETRICA - ADM. DIRETA - COOPERACAO E PAZ	F	526.400		526.400	526.400	
2423	CONCESSIONARIAS DE SERVICOS PUBLICOS DE ENERGIA ELETRICA - ADM. DIRETA - DESENVOLVIMENTO ECONOMICO, COMPETITIVIDADE E INOVACAO	F	442.001		442.001	442.001	
2425	CONCESSIONARIAS DE SERVICOS PUBLICOS DE ENERGIA ELETRICA - ADM. DIRETA - MUDANCAS CLIMATICAS E RESILIENCIA	F	1.950.000		1.950.000	1.950.000	
2425	CONCESSIONARIAS DE SERVICOS PUBLICOS DE ENERGIA ELETRICA - ADM. DIRETA - MUDANCAS CLIMATICAS E RESILIENCIA	S	180.000		180.000	180.000	
2429	CONCESSIONARIAS DE SERVICOS PUBLICOS DE ENERGIA ELETRICA - ADM. DIRETA - GOVERNANCA	F	3.620.156		3.620.156	3.620.156	
2442	MODERNIZACAO DA INFRAESTRUTURA OPERACIONAL - PMAT	F		200.000	200.000	200.000	
2508	PESSOAL DE APOIO DAS UNIDADES ESCOLARES	F	533.542.000		533.542.000	533.542.000	
2511	ACAO PREVENTIVA ORIENTADA PARA SEGURANCA	F	5.271.239		5.271.239	5.271.239	
2520	PROVISAO DE GASTOS COM PESSOAL - LONGEVIDADE, BEM-ESTAR E TERRITORIO CONECTADO	F	236.780.412		236.780.412	236.780.412	
2520	PROVISAO DE GASTOS COM PESSOAL - LONGEVIDADE, BEM-ESTAR E TERRITORIO CONECTADO	S	1.167.840.836		1.167.840.836	1.167.840.836	
2521	PROVISAO DE GASTOS COM PESSOAL - IGUALDADE E EQUIDADE	S	191.511.000		191.511.000	191.511.000	
2521	PROVISAO DE GASTOS COM PESSOAL - IGUALDADE E EQUIDADE	F	785.172.000		785.172.000	785.172.000	
2522	PROVISAO DE GASTOS COM PESSOAL - COOPERACAO E PAZ	F	20.921.630		20.921.630	20.921.630	
2523	PROVISAO DE GASTOS COM PESSOAL - DESENVOLVIMENTO ECONOMICO, COMPETITIVIDADE E INOVACAO	F	85.397.000		85.397.000	85.397.000	
2525	PROVISAO DE GASTOS COM PESSOAL - MUDANCAS CLIMATICAS E RESILIENCIA	F	29.130.415		29.130.415	29.130.415	
2525	PROVISAO DE GASTOS COM PESSOAL - MUDANCAS CLIMATICAS E RESILIENCIA	S	17.851.384		17.851.384	17.851.384	
2529	PROVISAO DE GASTOS COM PESSOAL - GOVERNANCA	F	870.074.286		870.074.286	870.074.286	
2530	SERVICOS DE LIMPEZA URBANA E OUTROS SERVICOS ESPECIALIZADOS	F	1.000		1.000	1.000	

Projeto de Lei Orçamentária Anual - 2024



Assinado digitalmente por EDUARDO DA COSTA PAES - 11/10/2023 às 16:26:53.

Autenticado digitalmente por BRUNO SALGADO SILVA - 11/10/2023 às 13:34:48.

Documento Nº: 3878226.28592480-2409 - consulta à autenticidade em <https://acesso.processo.rio/sigaex/public/app/autenticar?n=3878226.28592480-2409>

GABDES202323153

DEMONSTRATIVO DAS DESPESAS POR PROJETOS, ATIVIDADES E OPERAÇÕES ESPECIAIS, SEGUNDO A CATEGORIA ECONÔMICA E ORIGEM DOS RECURSOS - ORDEM NUMÉRICA

R\$ 1

PROJETOS, ATIVIDADES E OPERAÇÕES ESPECIAIS		CATEGORIA ECONÔMICA					
CÓDIGO	TÍTULO	ESFERA	CORRENTE	CAPITAL	TOTAL	RECURSOS DO TESOURO	RECURSOS DE OUTRAS FONTES
2562	PESSOAL DAS UNIDADES ESCOLARES - ENSINO FUNDAMENTAL	F	2.566.516.000		2.566.516.000	2.566.516.000	
2567	PESSOAL DAS UNIDADES ESCOLARES - EDUCACAO INFANTIL	F	489.567.000		489.567.000	489.567.000	
2569	PESSOAL DAS UNIDADES ESCOLARES - EDUCACAO DE JOVENS E ADULTOS NO ENSINO FUNDAMENTAL	F	75.196.000		75.196.000	75.196.000	
2570	PESSOAL DAS UNIDADES ESCOLARES - EDUCACAO ESPECIAL NA EDUCACAO BASICA	F	76.661.000		76.661.000	76.661.000	
2578	ATIVIDADES DO CONSELHO MUNICIPAL DE ASSISTENCIA SOCIAL (CMAS RJ)	S	22.000	91.112	113.112		113.112
2584	PESSOAL DO PROGRAMA SAUDE DA FAMILIA	S	13.500.000		13.500.000	13.500.000	
2596	PROGRAMA DE GARANTIA DE CARTAS DE CREDITO IMOBILIARIO	F	3.601.000		3.601.000	3.601.000	
2597	OPERACIONALIZACAO DA PENSAO ESPECIAL - LC No 193/2018	F	80.583.000		80.583.000	80.583.000	
2598	PLANO DE SAUDE	F	178.043.702		178.043.702	178.043.702	
2701	SERVICO DE ATENCAO DOMICILIAR (SAD)	S	18.587.015	360.370	18.947.385		18.947.385
2731	INCLUSAO SOCIOEDUCATIVA INTEGRAL DA PESSOA COM DEFICIENCIA	S	4.564.872		4.564.872	4.564.872	
2735	MANUTENCAO DO SISTEMA DE DRENAGEM	F	75.000.000		75.000.000	75.000.000	
2741	ATIVIDADES DO CONSELHO DE SEGURANCA ALIMENTAR DO MUNICIPIO DO RIO DE JANEIRO (CONSEA-RIO)	S	22.000		22.000		22.000
2746	ACOES DE ATENCAO PSICOSSOCIAL	S	208.722.714	1.131.259	209.853.973		209.853.973
2747	MANUTENCAO DA REDE DE ATENCAO PSIQUIATRICA	S	8.452.815		8.452.815	8.452.815	
2748	ACOES DE DESINSTITUCIONALIZACAO EM SAUDE MENTAL	S	52.687.168	321.805	53.008.973		53.008.973
2749	GESTAO E MANUTENCAO DAS ATIVIDADES OPERACIONAIS	F	5.837.529	1.074.572	6.912.101		6.912.101
2776	MANUTENCAO DO CUSTEIO DAS COORDENACOES DE EMERGENCIA REGIONAIS (CER)	S	271.890.769		271.890.769	271.890.769	
2777	MANUTENCAO DO CUSTEIO DAS UNIDADES DE PRONTO ATENDIMENTO (UPA)	S	402.331.635		402.331.635	402.331.635	
2778	CONSERVACAO DE LOGRADOUROS	F	287.672.360		287.672.360	287.672.360	
2790	MANUTENCAO E DESENVOLVIMENTO DA INFORMATICA - ADM. DIRETA - LONGEVIDADE, BEM-ESTAR E TERRITORIO CONECTADO	F	2.258.965	474.724	2.733.689		2.733.689
2790	MANUTENCAO E DESENVOLVIMENTO DA INFORMATICA - ADM. DIRETA - LONGEVIDADE, BEM-ESTAR E TERRITORIO CONECTADO	S	16.704.019	50.000	16.754.019		16.754.019
2791	MANUTENCAO E DESENVOLVIMENTO DA INFORMATICA - ADM. DIRETA - IGUALDADE E EQUIDADE	S	583.511		583.511	583.511	
2791	MANUTENCAO E DESENVOLVIMENTO DA INFORMATICA - ADM. DIRETA - IGUALDADE E EQUIDADE	F	14.516.813	119.000	14.635.813		14.635.813

Projeto de Lei Orçamentária Anual - 2024



Assinado digitalmente por EDUARDO DA COSTA PAES - 11/10/2023 às 16:26:53.

Autenticado digitalmente por BRUNO SALGADO SILVA - 11/10/2023 às 13:34:48.

Documento Nº: 3878226.28592480-2409 - consulta à autenticidade em <https://acesso.processo.rio/sigaex/public/app/autenticar?n=3878226.28592480-2409>

GABDES202323153

DEMONSTRATIVO DAS DESPESAS POR PROJETOS, ATIVIDADES E OPERAÇÕES ESPECIAIS, SEGUNDO A CATEGORIA ECONÔMICA E ORIGEM DOS RECURSOS - ORDEM NUMÉRICA

R\$ 1

CÓDIGO	TÍTULO	ESFERA	CATEGORIA ECONÔMICA				
			CORRENTE	CAPITAL	TOTAL	RECURSOS DO TESOURO	RECURSOS DE OUTRAS FONTES
2792	MANUTENCAO E DESENVOLVIMENTO DA INFORMATICA - ADM. DIRETA - COOPERACAO E PAZ	F	188.236		188.236	188.236	
2793	MANUTENCAO E DESENVOLVIMENTO DA INFORMATICA - ADM. DIRETA - DESENVOLVIMENTO ECONOMICO, COMPETITIVIDADE E INOVACAO	F	914.730	50.000	964.730	964.730	
2795	MANUTENCAO E DESENVOLVIMENTO DA INFORMATICA - ADM. DIRETA - MUDANCAS CLIMATICAS E RESILIENCIA	F	285.000		285.000	285.000	
2799	MANUTENCAO E DESENVOLVIMENTO DA INFORMATICA - ADMINISTRACAO DIRETA - GOVERNANCA	F	23.304.316	2.029.215	25.333.531	25.333.531	
2801	DESENVOLVIMENTO GLOBAL E INCLUSAO PRODUTIVA DA PESSOA COM DEFICIENCIA E SUA FAMILIA	S	12.334.146		12.334.146	12.334.146	
2847	MANUTENCAO DAS UNIDADES DE MEDIA COMPLEXIDADE	S	41.744.276		41.744.276	41.744.276	
2849	ASSISTENCIA FARMACEUTICA BASICA	S	106.438.785		106.438.785	106.438.785	
2851	QUALIFICACAO DO ATENDIMENTO NAS EMERGENCIAS DA REDE MUNICIPAL	S	127.010.722	4.000.000	131.010.722	131.010.722	
2854	MANUTENCAO DA REDE DE ATENCAO PRIMARIA A SAUDE	S	1.495.764.780	48.000.000	1.543.764.780	1.543.764.780	
2861	ACOES DE CONVIVENCIA E PROMOCAO DE VIDA SAUDAVEL PARA PESSOAS EM PROCESSO DE ENVELHECIMENTO E IDOSOS	F	17.882.140		17.882.140	17.882.140	
2900	MANUTENCAO DAS UNIDADES DE ATENDIMENTO A PESSOA COM DEFICIENCIA	S	4.500.456		4.500.456	4.500.456	
2901	AUXILIO HABITACIONAL TEMPORARIO	S	13.845.346		13.845.346	13.845.346	
2902	EMPREGABILIDADE E GERACAO DE RENDA	F	11.301.000	100.000	11.401.000	11.401.000	
2903	CAPACITACAO AO MUNDO DO TRABALHO	F	2.601.000		2.601.000	2.601.000	
2904	PROJECAO INTERNACIONAL DA CIDADE	F	945.692		945.692	945.692	
2905	EMPREENDEORISMO	F	1.740.500		1.740.500	1.740.500	
2906	IMPLANTACAO E OPERACAO DO CORREDOR BRT TRANSBRASIL	F	100		100	100	
2907	PREVENCAO E ENFRENTAMENTO A TODAS AS FORMAS DE VIOLENCIA CONTRA MULHERES	F	26.927.916		26.927.916	26.927.916	
2908	ATIVIDADES DO CONSELHO MUNICIPAL DE POLITICAS SOBRE DROGAS (COMAR RIO)	S	20.000		20.000	20.000	
2909	PROTECAO SOCIAL NAS EMERGENCIAS SOCIOASSISTENCIAIS	S	1.607.016		1.607.016	1.607.016	
2910	TRANSFERENCIA DE RENDA DIRETA NO MUNICIPIO DO RIO DE JANEIRO	S	66.042.581		66.042.581	66.042.581	
2911	DESENVOLVIMENTO DE PROJETOS ESPECIAIS DE ASSISTENCIA SOCIAL	S	1.000		1.000	1.000	
2912	CAMPANHA DE PREVENCAO E CUIDADO SOBRE DROGAS	S	476.339		476.339	476.339	
2913	PROTECAO SOCIAL BASICA	S	33.000.146		33.000.146	33.000.146	

Projeto de Lei Orçamentária Anual - 2024



Assinado digitalmente por EDUARDO DA COSTA PAES - 11/10/2023 às 16:26:53.

Autenticado digitalmente por BRUNO SALGADO SILVA - 11/10/2023 às 13:34:48.

Documento Nº: 3878226.28592480-2409 - consulta à autenticidade em <https://acesso.processo.rio/sigaex/public/app/autenticar?n=3878226.28592480-2409>

GABDES202323153

DEMONSTRATIVO DAS DESPESAS POR PROJETOS, ATIVIDADES E OPERAÇÕES ESPECIAIS, SEGUNDO A CATEGORIA ECONÔMICA E ORIGEM DOS RECURSOS - ORDEM NUMÉRICA

R\$ 1

CÓDIGO	TÍTULO	ESFERA	CATEGORIA ECONÔMICA				
			CORRENTE	CAPITAL	TOTAL	RECURSOS DO TESOURO	RECURSOS DE OUTRAS FONTES
2914	PROMOCAO DA ASSISTENCIA SOCIAL NOS TERRITORIOS MAIS VULNERAVEIS DA CIDADE	S	500.967		500.967	500.967	
2915	PROMOCAO DA ASSISTENCIA SOCIAL A CRIANCAS DA PRIMEIRA INFANCIA E SUAS FAMILIAS	S	100.000		100.000	100.000	
2916	IMPLEMENTACAO DO PROGRAMA DE SEGURANCA ALIMENTAR E NUTRICIONAL	S	1.000		1.000	1.000	
2916	IMPLEMENTACAO DO PROGRAMA DE SEGURANCA ALIMENTAR E NUTRICIONAL	F	41.324.704		41.324.704	41.324.704	
2917	MANUTENCAO DO SISTEMA CARIOCA DE RELACIONAMENTO COM O CIDADAO	F	16.364.508		16.364.508	16.364.508	
2918	ATIVIDADES DE TRABALHORES COMUNITARIOS EM PROJETOS SOCIOAMBIENTAIS	F	9.726.400		9.726.400	9.726.400	
2919	MANUTENCAO DOS SERVICOS PUBLICOS DIGITAIS DO MUNICIPIO	F	2.223.606		2.223.606	2.223.606	
2920	GESTAO DE RISCOS, TRANSPARENCIA E INTEGRIDADE	F	500.000		500.000	500.000	
2923	PROMOCAO DE UM RIO SEM PRECONCEITO	F	790.830		790.830	790.830	
2924	GESTAO EFICIENTE, SUSTENTAVEL E COMPARTILHADA	F		50.000	50.000	50.000	
2925	GESTAO DE DOCUMENTOS NA CIDADE DO RIO DE JANEIRO	F	19.993		19.993	19.993	
2927	MANUTENCAO DE AREAS REFLORESTADAS	F	9.150.000		9.150.000	9.150.000	
2928	OPERACAO DE CENTRO DE TRIAGEM DE ANIMAIS SILVESTRES	F	2.000		2.000	2.000	
2929	POLITICAS DE IGUALDADE RACIAL	F	950		950	950	
2931	PRODUCAO AGROECOLOGICA	F	3.720.592		3.720.592	3.720.592	
2932	ATRACAO DE EVENTOS PARA A CIDADE DO RIO DE JANEIRO	F	185.000		185.000	185.000	
2933	CONSERVACAO DE CORPOS HIDRICOS	F	14.068.518		14.068.518	14.068.518	
2934	MULTIPLICACAO DA FILOSOFIA DE PROTECAO E DEFESA CIVIL	S	1.000		1.000	1.000	
2935	CRECHES	F	324.202.157		324.202.157	324.202.157	
2936	IMPLANTACAO E OPERACAO DAS BASES DO CONHECIMENTO	F	2.431.603		2.431.603	2.431.603	
2937	APOIO E FOMENTO A INOVACAO DIGITAL, CIENTIFICA E TECNOLOGICA	F	55.635.469		55.635.469	55.635.469	
2939	PROMOCAO DE ACOES DE ACESSIBILIDADE	S	100		100	100	
2940	CAPACITACAO E QUALIFICACAO DAS PESSOAS COM DEFICIENCIA	S	150		150	150	
2941	CONNECTIVIDADE	F	1.836.300	1.529.854	3.366.154	3.366.154	
2942	TRANSFORMACAO DIGITAL	F		807.100	807.100	807.100	

Projeto de Lei Orçamentária Anual - 2024



Assinado digitalmente por EDUARDO DA COSTA PAES - 11/10/2023 às 16:26:53.

Autenticado digitalmente por BRUNO SALGADO SILVA - 11/10/2023 às 13:34:48.

Documento Nº: 3878226.28592480-2409 - consulta à autenticidade em <https://acesso.processo.rio/sigaex/public/app/autenticar?n=3878226.28592480-2409>

GABDES202323153

DEMONSTRATIVO DAS DESPESAS POR PROJETOS, ATIVIDADES E OPERAÇÕES ESPECIAIS, SEGUNDO A CATEGORIA ECONÔMICA E ORIGEM DOS RECURSOS - ORDEM NUMÉRICA

R\$ 1

PROJETOS, ATIVIDADES E OPERAÇÕES ESPECIAIS		CATEGORIA ECONÔMICA					
CÓDIGO	TÍTULO	ESFERA	CORRENTE	CAPITAL	TOTAL	RECURSOS DO TESOURO	RECURSOS DE OUTRAS FONTES
2943	GRANDES AQUISIÇÕES	F	500.000	2.104.229	2.604.229	2.604.229	
2947	CONSERVAÇÃO PREDIAL DAS UNIDADES DA REDE PÚBLICA MUNICIPAL DE ENSINO	F	20.307.257		20.307.257	20.307.257	
2948	REVITALIZAÇÃO URBANA DA AV. BRASIL	F		431.571	431.571	431.571	
2949	REVITALIZAÇÃO URBANA DOS ESPAÇOS PÚBLICOS	F		1.147.696	1.147.696	1.147.696	
2950	REVITALIZAÇÃO URBANA DO CENTRO DA CIDADE	F		1.147.697	1.147.697	1.147.697	
2951	REVITALIZAÇÃO URBANA DAS ZONAS NORTE E OESTE	F		1.147.696	1.147.696	1.147.696	
2952	INFORMAÇÃO ESTRATÉGICA E RESPOSTA AS EMERGENCIAS EM SAÚDE PÚBLICA	S	5.044.386		5.044.386	5.044.386	
2953	INCENTIVO A EMPRESAS IMPACTADAS PELA PANDEMIA	F	2.000		2.000	2.000	
2954	SIMPLIFICAÇÃO DOS PROCESSOS DE NOVOS EMPREENDIMENTOS	F	1.000		1.000	1.000	
2955	FOMENTO A CRIAÇÃO TECNOLÓGICA NA REGIÃO DO PORTO DO RIO	F	2.000		2.000	2.000	
2956	REVITALIZAÇÃO ECONÔMICA DAS ZONAS NORTE E OESTE	F	1.000		1.000	1.000	
2957	REVITALIZAÇÃO ECONÔMICA DA AVENIDA BRASIL	F	1.000		1.000	1.000	
2958	AMPLIAÇÃO E QUALIFICAÇÃO DA ATENÇÃO ESPECIALIZADA	S	242.856.005		242.856.005	242.856.005	
2959	AMPLIAÇÃO E QUALIFICAÇÃO DA ATENÇÃO PRIMÁRIA À SAÚDE	S	10.150.910	6.000.000	16.150.910	16.150.910	
2960	IMPLANTAÇÃO E GESTÃO DO CONSELHO, PLANO E FUNDO MUNICIPAL DE CULTURA	F	100		100	100	
2961	APOIO, FOMENTO E TERRITORIALIZAÇÃO DA PRODUÇÃO CULTURAL, ARTÍSTICA E SOCIOCULTURAL	F	7.508.973		7.508.973	7.508.973	
2962	PROMOÇÃO DA POLÍTICA DE CULTURA DO MUNICÍPIO DO RIO DE JANEIRO	F	3.836.198		3.836.198	3.836.198	
2963	ATENÇÃO À SAÚDE E À LONGEVIDADE DA POPULAÇÃO CARIOCA	S	674.068		674.068	674.068	
2964	APOIO A EVENTOS NA ÁREA CULTURAL ATRAVÉS DA LEI DE INCENTIVO À CULTURA CARIOCA - LEI Nº 5.553/2013	F	69.799.443		69.799.443	69.799.443	
2965	IMPLANTAÇÃO DE NOVAS TECNOLOGIAS PARA A ATENÇÃO PRIMÁRIA À SAÚDE	S	1.081.915		1.081.915	1.081.915	
2968	VIGILÂNCIA EPIDEMIOLÓGICA	S	3.145.681		3.145.681	3.145.681	
2969	ATIVIDADES DE IMUNIZAÇÃO	S	3.640.251		3.640.251	3.640.251	
2970	VIGILÂNCIA EM SAÚDE AMBIENTAL	S	20.000.894		20.000.894	20.000.894	
2971	ELABORAÇÃO DE POLÍTICAS PÚBLICAS DE PROMOÇÃO DOS DIREITOS DAS MULHERES	F	882.840		882.840	882.840	
2972	DESPESAS NÃO PERTINENTES AO MDE - LDB ARTIGO 71	F	1.886.487	20.000	1.906.487	1.906.487	

Projeto de Lei Orçamentária Anual - 2024



Assinado digitalmente por EDUARDO DA COSTA PAES - 11/10/2023 às 16:26:53.

Autenticado digitalmente por BRUNO SALGADO SILVA - 11/10/2023 às 13:34:48.

Documento Nº: 3878226.28592480-2409 - consulta à autenticidade em <https://acesso.processo.rio/sigaex/public/app/autenticar?n=3878226.28592480-2409>

GABDES202323153

DEMONSTRATIVO DAS DESPESAS POR PROJETOS, ATIVIDADES E OPERAÇÕES ESPECIAIS, SEGUNDO A CATEGORIA ECONÔMICA E ORIGEM DOS RECURSOS - ORDEM NUMÉRICA

R\$ 1

CÓDIGO	TÍTULO	CATEGORIA ECONÔMICA						
		ESFERA	CORRENTE	CAPITAL	TOTAL	RECURSOS DO TESOURO	RECURSOS DE OUTRAS FONTES	
2973	DESENVOLVIMENTO INTEGRAL DAS CRIANCAS MENORES DE 6 ANOS EM SITUAÇÃO DE VULNERABILIDADE	S	159.840			159.840	159.840	
2974	ACOES COMUNITARIAS INTEGRADAS	F	3.237.951	1.000		3.238.951	3.238.951	
2975	INCLUSAO PROFISSIONAL, PROMOCAO DA CIDADANIA E EMANCIPACAO DOS JOVENS CARIOCAS	F	26.266.027	1.000		26.267.027	26.267.027	
2976	ESTRATEGIAS PARA COMPENSACAO DE CARBONO	F	354.000			354.000	354.000	
2977	FOMENTO A PARTICIPACAO CIDADADA E AO ENGAJAMENTO POPULAR	F	60.000			60.000	60.000	
2978	ESTRATEGIAS DE GESTAO E ACORDOS DE RESULTADOS - PROJETOS, RESULTADOS E PROCESSOS	F	500.000			500.000	500.000	
2979	ESTRATEGIAS DE PLANEJAMENTO, SUSTENTABILIDADE E RESILIENCIA	F	1.000			1.000	1.000	
2980	FORMACAO E SUCESSAO DE GESTORES	F	2.071.094			2.071.094	2.071.094	
2981	MODERNIZACAO DA GESTAO INTEGRADA DOS RECURSOS BASEADA EM TI E INTELIGENCIA ARTIFICIAL - PNAFM	F			3.655.000	3.655.000	3.655.000	
2982	CENTRO INTEGRADO DE INFORMACOES FAZENDARIAS	F	1.138			1.138	1.138	
2983	PROMOCAO DE ATIVIDADES ESPORTIVAS COM A ESTRUTURA DO LEGADO OLIMPICO	F	6.002.000			6.002.000	6.002.000	
2985	FISCALIZACAO DA PARCERIA PUBLICO-PRIVADA DA ILUMINACAO PUBLICA	F	5.501.000			5.501.000	5.501.000	
2986	TRANSPORTE ESCOLAR	F	135.250.796			135.250.796	135.250.796	
2987	AVALIACAO DO SISTEMA EDUCACIONAL	F	9.864.257			9.864.257	9.864.257	
2988	ENSINO FUNDAMENTAL E EDUCACAO DE JOVENS E ADULTOS	F	12.035.094			12.035.094	12.035.094	
2989	EXTENSAO CURRICULAR	F	19.487.594			19.487.594	19.487.594	
3003	IMPLANTACAO DE CICLOVIA EM AREAS DE ENCOSTAS	F			3.900.000	3.900.000	3.900.000	
3005	EVENTOS ESPECIAIS E EMPREENDIMENTOS TURISTICOS	F	5.801.344			5.801.344	5.801.344	
3006	EVENTOS ESPECIAIS TURISTICOS, EDUCACIONAIS, HISTORICOS E CULTURAIS	F	1.000			1.000	1.000	
3010	TRATAMENTO PAISAGISTICO	F			42.872.108	42.872.108	42.872.108	
3043	SISTEMA MUNICIPAL DE INFORMACOES URBANAS - SIURB	F			16.000	16.000	16.000	
3046	IMPLANTACAO DE SISTEMAS DE MANEJO DE AGUAS PLUVIAIS E DE INFRAESTRUTURA URBANA DAS BACIAS HIDROGRAFICAS	F			302.253.103	302.253.103	302.243.523	9.580
3060	MAPEAMENTO DIGITAL	F			8.000	8.000	8.000	
3079	REFORMA EM IMOVEIS PROPRIOS - FUNPREVI	S			17.237.589	17.237.589		17.237.589
3101	PESQUISAS DE CAMPO, MONITORAMENTO E AVALIACAO DE POLITICAS PUBLICAS	F			4.000	4.000	4.000	

Projeto de Lei Orçamentária Anual - 2024



Assinado digitalmente por EDUARDO DA COSTA PAES - 11/10/2023 às 16:26:53.

Autenticado digitalmente por BRUNO SALGADO SILVA - 11/10/2023 às 13:34:48.

Documento Nº: 3878226.28592480-2409 - consulta à autenticidade em <https://acesso.processo.rio/sigaex/public/app/autenticar?n=3878226.28592480-2409>

GABDES202323153

DEMONSTRATIVO DAS DESPESAS POR PROJETOS, ATIVIDADES E OPERAÇÕES ESPECIAIS, SEGUNDO A CATEGORIA ECONÔMICA E ORIGEM DOS RECURSOS - ORDEM NUMÉRICA

R\$ 1

PROJETOS, ATIVIDADES E OPERAÇÕES ESPECIAIS		CATEGORIA ECONÔMICA					
CÓDIGO	TÍTULO	ESFERA	CORRENTE	CAPITAL	TOTAL	RECURSOS DO TESOUREIRO	RECURSOS DE OUTRAS FONTES
3102	PROJETOS ESPECIAIS E POLITICAS PUBLICAS	F		4.000	4.000	4.000	
3104	OBRAS E INSTALACOES PREDIAIS VOLTADAS A LIMPEZA URBANA	F		479.093	479.093	479.093	
3105	EXPANSAO DO PROJETO TERRITORIOS SOCIAIS	F		12.000	12.000	12.000	
3110	MITIGACAO DE RISCO GEOLOGICO GEOTECNICO	F		4.000	4.000	4.000	
3111	MODERNIZACAO DO PARQUE TECNOLOGICO	F		1.000	1.000	1.000	
3280	INFORMACOES ESTATISTICAS, GERENCIAIS E CARTOGRAFICAS	F		8.000	8.000	8.000	
3398	MODERNIZACAO DO PLANETARIO	F		5.000	5.000		5.000
3408	MODERNIZACAO DO PARQUE GRAFICO	F	1.000		1.000	1.000	
3539	ESTABILIZACAO GEOTECNICA	F		73.692.587	73.692.587	73.692.587	
3551	PROJETO CARNAVAL	F	15.848.272	55.000	15.903.272	9.664.062	6.239.210
3569	DESENVOLVIMENTO E MODERNIZACAO INSTITUCIONAL	S		2.000.000	2.000.000		2.000.000
3633	MODERNIZACAO TECNOLOGICA E DE INFRAESTRUTURA	F		12.000	12.000	12.000	
3719	IMPLANTACAO DO SISTEMA DE ESGOTO SANITARIO NA ZONA OESTE	F		18.018.727	18.018.727	18.018.727	
3722	SISTEMA DE SINALIZACAO INTELIGENTE	F		3.000	3.000	3.000	
3800	MODERNIZACAO E ESTRUTURACAO PARA ORDEM PUBLICA E DEFESA SOCIAL	F		4.000	4.000	4.000	
3801	CONSTRUCAO E REFORMA DE INSTALACOES FISICAS	F		4.000	4.000	4.000	
3802	RECUPERACAO DA CAPACIDADE TECNOLOGICA	F		849.000	849.000	4.000	845.000
3803	PLATAFORMA DIGITAL DE TURISMO DO RIO	F	4.000		4.000	4.000	
3804	REQUALIFICACAO DAS AREAS VERDES E PRACAS DO RIO	F		4.000	4.000	4.000	
3805	REQUALIFICACAO DOS PARQUES URBANOS DO RIO	F		1.000	1.000	1.000	
3806	SISTEMA DE MONITORAMENTO DAS MUDANCAS CLIMATICAS - SISCLIMA	F		4.000	4.000	4.000	
3809	TRANSFORMACAO DIGITAL DOS SERVICOS PUBLICOS MUNICIPAIS	F		4.000	4.000	4.000	
4001	MANUTENCAO E RECUPERACAO DE DRENAGENS EM ENCOSTAS	F	3.000.000		3.000.000	3.000.000	
4002	FISCALIZACAO DAS DETERMINACOES DA LEI DE LIMPEZA URBANA	F	500.000		500.000	384.231	115.769
4003	REMOCAO E TRANSPORTE DE RESIDUOS SOLIDOS URBANOS SELETIVOS	F	6.431.973		6.431.973	6.311.854	120.119
4007	VISTORIAS, FISCALIZACAO E LICENCIAMENTO	F	191.418		191.418	191.418	

Projeto de Lei Orçamentária Anual - 2024



Assinado digitalmente por EDUARDO DA COSTA PAES - 11/10/2023 às 16:26:53.
 Autenticado digitalmente por BRUNO SALGADO SILVA - 11/10/2023 às 13:34:48.
 Documento Nº: 3878226.28592480-2409 - consulta à autenticidade em <https://acesso.processo.rio/sigaex/public/app/autenticar?n=3878226.28592480-2409>



GABDES202323153

DEMONSTRATIVO DAS DESPESAS POR PROJETOS, ATIVIDADES E OPERAÇÕES ESPECIAIS, SEGUNDO A CATEGORIA ECONÔMICA E ORIGEM DOS RECURSOS - ORDEM NUMÉRICA

R\$ 1

CÓDIGO	TÍTULO	ESFERA	CATEGORIA ECONÔMICA				RECURSOS DO TESOURO	RECURSOS DE OUTRAS FONTES
			CORRENTE	CAPITAL	TOTAL			
4009	CAPACITACAO DE RECURSOS HUMANOS - ADM. INDIRETA	F	397.700		397.700	397.700		
4009	CAPACITACAO DE RECURSOS HUMANOS - ADM. INDIRETA	S	43.083		43.083		43.083	
4010	CONSERVACAO DE AREAS VERDES DE LAZER	F	1.494.723		1.494.723	1.494.723		
4011	MANUTENCAO DO CUSTEIO DA REDE HOSPITALAR - ADM. INDIRETA	S	263.587.245	7.000.000	270.587.245		270.587.245	
4012	APOIO A CULTURA	F	448.899		448.899	448.899		
4013	GESTAO E MANUTENCAO DOS ESPACOS CULTURAIS	F	7.669.474		7.669.474	4.318.791	3.350.683	
4016	ATIVIDADES DO RIOCENTRO	F	50		50	50		
4042	MANEJO DA ARBORIZACAO URBANA EM AREAS PUBLICAS	F	40.367.526		40.367.526	25.252.649	15.114.877	
4043	GESTAO DO PLANETARIO DA CIDADE DAS CRIANCAS	F	29.950		29.950	950	29.000	
4044	MONITORAMENTO PERMANENTE DAS SITUACOES DE RISCO - ALERTA RIO	F	8.330.385		8.330.385	8.330.385		
4057	TRATAMENTO DE RESIDUOS SOLIDOS E DESTINACAO FINAL SUSTENTAVEL	F	128.375.871	209.236.626	337.612.497	267.616.879	69.995.618	
4060	LIMPEZA E COLETA DE RESIDUOS SOLIDOS EM COMUNIDADES DE BAIXA RENDA	F	22.200.000		22.200.000	644.017	21.555.983	
4062	OPERACAO DE TRANSITO	F	51.232.967		51.232.967	51.232.967		
4070	DIFUSAO CULTURAL NO PLANETARIO	F	40.000		40.000		40.000	
4095	FISCALIZACAO DA CONCESSAO DO ZOO DO RIO	F	24.635		24.635	24.635		
4126	REMOCAO E TRANSPORTE DE RESIDUOS SOLIDOS URBANOS	F	327.301.706		327.301.706	272.769.973	54.531.733	
4132	ASSISTENCIA A SAUDE DOS SERVIDORES MUNICIPAIS	S	301.961.033		301.961.033		301.961.033	
4153	MANUTENCAO DA ILUMINACAO PUBLICA	F	3.000.000		3.000.000	3.000.000		
4160	APOIO ADMINISTRATIVO - ADM. INDIRETA - LONGEVIDADE, BEM-ESTAR E TERRITORIO CONECTADO	F	8.957.887	70.000	9.027.887	4.982.012	4.045.875	
4160	APOIO ADMINISTRATIVO - ADM. INDIRETA - LONGEVIDADE, BEM-ESTAR E TERRITORIO CONECTADO	S	18.903.000	1.000.000	19.903.000		19.903.000	
4161	APOIO ADMINISTRATIVO - ADM. INDIRETA - IGUALDADE E EQUIDADE	F	8.319.776	3.000	8.322.776	6.724.021	1.598.755	
4162	APOIO ADMINISTRATIVO - ADM. INDIRETA - COOPERACAO E PAZ	F	16.481.069		16.481.069	16.467.538	13.531	
4163	APOIO ADMINISTRATIVO - ADM. INDIRETA - DESENVOLVIMENTO ECONOMICO, COMPETITIVIDADE E INOVACAO	F	8.413.285		8.413.285	6.017.848	2.395.437	
4165	APOIO ADMINISTRATIVO - ADM. INDIRETA - MUDANCAS CLIMATICAS E RESILIENCIA	F	110.003.939	4.907.457	114.911.396	10.502.906	104.408.490	
4169	APOIO ADMINISTRATIVO - ADM. INDIRETA - GOVERNANCA	F	10.977.421		10.977.421	398.102	10.579.319	

Projeto de Lei Orçamentária Anual - 2024



Assinado digitalmente por EDUARDO DA COSTA PAES - 11/10/2023 às 16:26:53.

Autenticado digitalmente por BRUNO SALGADO SILVA - 11/10/2023 às 13:34:48.

Documento Nº: 3878226.28592480-2409 - consulta à autenticidade em <https://acesso.processo.rio/sigaex/public/app/autenticar?n=3878226.28592480-2409>

GABDES202323153

DEMONSTRATIVO DAS DESPESAS POR PROJETOS, ATIVIDADES E OPERAÇÕES ESPECIAIS, SEGUNDO A CATEGORIA ECONÔMICA E ORIGEM DOS RECURSOS - ORDEM NUMÉRICA

R\$ 1

CÓDIGO	TÍTULO	ESFERA	CATEGORIA ECONÔMICA				
			CORRENTE	CAPITAL	TOTAL	RECURSOS DO TESOURO	RECURSOS DE OUTRAS FONTES
4169	APOIO ADMINISTRATIVO - ADM. INDIRETA - GOVERNANCA	S	4.625.692	361.920	4.987.612		4.987.612
4200	CONTROLE E FISCALIZACAO DA AMPLIACAO DO SISTEMA DE DRENAGEM	F	1.715.658		1.715.658	1.715.658	
4201	GESTAO E FISCALIZACAO PARA DESENVOLVIMENTO DE PROJETOS DE DRENAGEM URBANA	F	2.738.914		2.738.914	2.738.914	
4203	REGULACAO E FISCALIZACAO DOS CONTRATOS DE CONCESSAO DE ESGOTAMENTO SANITARIO	F	5.556.568		5.556.568		5.556.568
4204	OPERACAO E MANUTENCAO DE PLANOS INCLINADOS, ESCADAS ROLANTES E GERADORES DO MUNICIPIO	F	2.900.000		2.900.000	2.600.000	300.000
4205	SINALIZACAO GRAFICA E SEMAFORICA	F	48.087.960	19.363.548	67.451.508	67.451.508	
4216	MANUTENCAO PREDIAL E CUSTEIO DE IMOVEIS PROPRIOS	S	5.328.970		5.328.970		5.328.970
4217	MANUTENCAO PREDIAL DA CRECHE INSTITUCIONAL DR. PAULO NIEMEYER	S	250.000		250.000		250.000
4233	MARKETING DO PRODUTO TURISTICO	F	4.102.200		4.102.200	4.102.200	
4300	SERVIDORES INATIVOS DA REDE DE ENSINO	S	3.296.086.536		3.296.086.536	557.361.261	2.738.725.275
4301	SERVIDORES INATIVOS DA REDE DE SAUDE	S	679.521.118		679.521.118		679.521.118
4302	SERVIDORES INATIVOS DA ADMINISTRACAO DIRETA	S	1.438.054.290		1.438.054.290		1.438.054.290
4303	SERVIDORES INATIVOS DA CMRJ	S	272.960.403		272.960.403	28.511.216	244.449.187
4304	SERVIDORES INATIVOS DA ADMINISTRACAO INDIRETA	S	21.936.804		21.936.804		21.936.804
4305	SERVIDORES INATIVOS DO TCMRJ	S	120.041.906		120.041.906	28.257.660	91.784.246
4340	DESPESAS OBRIGATORIAS E OUTROS CUSTEIOS - ADM. INDIRETA - LONGEVIDADE, BEM-ESTAR E TERRITORIO CONECTADO	S	40.000.000		40.000.000		40.000.000
4340	DESPESAS OBRIGATORIAS E OUTROS CUSTEIOS - ADM. INDIRETA - LONGEVIDADE, BEM-ESTAR E TERRITORIO CONECTADO	F	1.175.000		1.175.000	1.175.000	
4341	DESPESAS OBRIGATORIAS E OUTROS CUSTEIOS - ADM. INDIRETA - IGUALDADE E EQUIDADE	F	1.302.824		1.302.824	1.302.824	
4342	DESPESAS OBRIGATORIAS E OUTROS CUSTEIOS - ADM. INDIRETA - COOPERACAO E PAZ	F	43.379.000		43.379.000	43.379.000	
4343	DESPESAS OBRIGATORIAS E OUTROS CUSTEIOS - ADM. INDIRETA - DESENVOLVIMENTO ECONOMICO, COMPETITIVIDADE E INOVACAO	F	3.165.000		3.165.000	3.165.000	
4345	DESPESAS OBRIGATORIAS E OUTROS CUSTEIOS - ADM. INDIRETA - MUDANCAS CLIMATICAS E RESILIENCIA	F	383.959.000		383.959.000	382.159.000	1.800.000
4349	DESPESAS OBRIGATORIAS E OUTROS CUSTEIOS - ADM. INDIRETA - GOVERNANCA	F	8.719.400		8.719.400	8.195.000	524.400
4349	DESPESAS OBRIGATORIAS E OUTROS CUSTEIOS - ADM. INDIRETA - GOVERNANCA	S	114.000		114.000		114.000
4410	CONCESSIONARIAS DE SERVICOS PUBLICOS - ADM. INDIRETA - LONGEVIDADE, BEM-ESTAR E TERRITORIO CONECTADO	S	3.000.000		3.000.000		3.000.000

Projeto de Lei Orçamentária Anual - 2024



Assinado digitalmente por EDUARDO DA COSTA PAES - 11/10/2023 às 16:26:53.

Autenticado digitalmente por BRUNO SALGADO SILVA - 11/10/2023 às 13:34:48.

Documento Nº: 3878226.28592480-2409 - consulta à autenticidade em <https://acesso.processo.rio/sigaex/public/app/autenticar?n=3878226.28592480-2409>

GABDES202323153

DEMONSTRATIVO DAS DESPESAS POR PROJETOS, ATIVIDADES E OPERAÇÕES ESPECIAIS, SEGUNDO A CATEGORIA ECONÔMICA E ORIGEM DOS RECURSOS - ORDEM NUMÉRICA

R\$ 1

CÓDIGO	TÍTULO	ESFERA	CATEGORIA ECONÔMICA				
			CORRENTE	CAPITAL	TOTAL	RECURSOS DO TESOURO	RECURSOS DE OUTRAS FONTES
4410	CONCESSIONARIAS DE SERVICOS PUBLICOS - ADM. INDIRETA - LONGEVIDADE, BEM-ESTAR E TERRITORIO CONECTADO	F	57.400		57.400	57.400	
4411	CONCESSIONARIAS DE SERVICOS PUBLICOS - ADM. INDIRETA - IGUALDADE E EQUIDADE	F	1.182.087		1.182.087	705.537	476.550
4412	CONCESSIONARIAS DE SERVICOS PUBLICOS - ADM. INDIRETA - COOPERACAO E PAZ	F	2.649.438		2.649.438	2.629.438	20.000
4413	CONCESSIONARIAS DE SERVICOS PUBLICOS - ADM. INDIRETA - DESENVOLVIMENTO ECONOMICO, COMPETITIVIDADE E INOVACAO	F	1.620.000		1.620.000	1.580.000	40.000
4415	CONCESSIONARIAS DE SERVICOS PUBLICOS - ADM. INDIRETA - MUDANCAS CLIMATICAS E RESILIENCIA	F	9.609.098		9.609.098	4.858.841	4.750.257
4419	CONCESSIONARIAS DE SERVICOS PUBLICOS - ADM. INDIRETA - GOVERNANCA	F	305.586		305.586	250	305.336
4419	CONCESSIONARIAS DE SERVICOS PUBLICOS - ADM. INDIRETA - GOVERNANCA	S	19.530.837	777.000	20.307.837		20.307.837
4420	CONCESSIONARIAS DE SERVICOS PUBLICOS DE ENERGIA ELETRICA - ADM. INDIRETA - LONGEVIDADE, BEM-ESTAR E TERRITORIO CONECTADO	S	2.000.000		2.000.000		2.000.000
4420	CONCESSIONARIAS DE SERVICOS PUBLICOS DE ENERGIA ELETRICA - ADM. INDIRETA - LONGEVIDADE, BEM-ESTAR E TERRITORIO CONECTADO	F	2.100		2.100	2.000	100
4421	CONCESSIONARIAS DE SERVICOS PUBLICOS DE ENERGIA ELETRICA - ADM. INDIRETA - IGUALDADE E EQUIDADE	F	4.285.199		4.285.199	3.776.249	508.950
4422	CONCESSIONARIAS DE SERVICOS PUBLICOS DE ENERGIA ELETRICA - ADM. INDIRETA - COOPERACAO E PAZ	F	3.136.000		3.136.000	2.976.315	159.685
4423	CONCESSIONARIAS DE SERVICOS PUBLICOS DE ENERGIA ELETRICA - ADM. INDIRETA - DESENVOLVIMENTO ECONOMICO, COMPETITIVIDADE E INOVACAO	F	2.684.737		2.684.737	2.474.737	210.000
4425	CONCESSIONARIAS DE SERVICOS PUBLICOS DE ENERGIA ELETRICA - ADM. INDIRETA - MUDANCAS CLIMATICAS E RESILIENCIA	F	7.072.059		7.072.059	5.116.184	1.955.875
4429	CONCESSIONARIAS DE SERVICOS PUBLICOS DE ENERGIA ELETRICA - ADM. INDIRETA - GOVERNANCA	F	788.146		788.146	150	787.996
4506	DIFUSAO CIENTIFICA NO PLANETARIO	F	788.620	950	789.570	300.000	489.570
4513	GESTAO DE PROPRIOS DESTINADOS A VALORIZACAO DO SERVIDOR PUBLICO MUNICIPAL	S	1.286.504	500.000	1.786.504		1.786.504
4514	BENEFICIOS A SEGURADOS E DEPENDENTES	S	31.844.644		31.844.644	31.844.644	
4515	BENEFICIOS A DEPENDENTES	S	881.709.777		881.709.777		881.709.777
4516	OBRIGACOES ADMINISTRATIVAS, TRIBUTARIAS E CONTRIBUTIVAS	S	73.465.898		73.465.898		73.465.898
4520	PROVISAO DE GASTOS COM PESSOAL - ADM. INDIRETA - LONGEVIDADE, BEM-ESTAR E TERRITORIO CONECTADO	S	1.073.560.000		1.073.560.000		1.073.560.000
4520	PROVISAO DE GASTOS COM PESSOAL - ADM. INDIRETA - LONGEVIDADE, BEM-ESTAR E TERRITORIO CONECTADO	F	15.129.600		15.129.600	15.129.600	
4521	PROVISAO DE GASTOS COM PESSOAL - ADM. INDIRETA - IGUALDADE E EQUIDADE	F	23.629.198		23.629.198	23.629.198	
4522	PROVISAO DE GASTOS COM PESSOAL - ADM. INDIRETA - COOPERACAO E PAZ	F	697.755.775		697.755.775	697.755.775	

Projeto de Lei Orçamentária Anual - 2024



Assinado digitalmente por EDUARDO DA COSTA PAES - 11/10/2023 às 16:26:53.

Autenticado digitalmente por BRUNO SALGADO SILVA - 11/10/2023 às 13:34:48.

Documento Nº: 3878226.28592480-2409 - consulta à autenticidade em <https://acesso.processo.rio/sigaex/public/app/autenticar?n=3878226.28592480-2409>

GABDES202323153

DEMONSTRATIVO DAS DESPESAS POR PROJETOS, ATIVIDADES E OPERAÇÕES ESPECIAIS, SEGUNDO A CATEGORIA ECONÔMICA E ORIGEM DOS RECURSOS - ORDEM NUMÉRICA

R\$ 1

CÓDIGO	TÍTULO	ESFERA	CATEGORIA ECONÔMICA				RECURSOS DO TESOURO	RECURSOS DE OUTRAS FONTES
			CORRENTE	CAPITAL	TOTAL			
4523	PROVISAO DE GASTOS COM PESSOAL - ADM. INDIRETA - DESENVOLVIMENTO ECONOMICO, COMPETITIVIDADE E INOVACAO	F	43.963.008		43.963.008	43.963.008		
4525	PROVISAO DE GASTOS COM PESSOAL - ADM. INDIRETA - MUDANCAS CLIMATICAS E RESILIENCIA	F	1.397.997.681		1.397.997.681	1.376.756.781	21.240.900	
4529	PROVISAO DE GASTOS COM PESSOAL - ADM. INDIRETA - GOVERNANCA	F	127.992.586		127.992.586	123.126.700	4.865.886	
4529	PROVISAO DE GASTOS COM PESSOAL - ADM. INDIRETA - GOVERNANCA	S	40.672.856		40.672.856		40.672.856	
4564	ATIVIDADES OPERACIONAIS DA GUARDA MUNICIPAL	F	20.493.228	1.020.926	21.514.154	16.104.622	5.409.532	
4565	SERVICOS GRAFICOS EM GERAL	F	2.835.671		2.835.671	150.000	2.685.671	
4637	RECUPERACAO E READEQUACAO DAS INSTALACOES PREDIAIS VOLTADAS A OPERACIONALIZACAO DA LIMPEZA URBANA	F	7.000.000		7.000.000	6.280.918	719.082	
4638	QUALIDADE NA EDUCACAO	F	1.749.708		1.749.708	1.747.708	2.000	
4639	PROJETOS ESPECIAIS	F	700		700		700	
4640	MANUTENCAO E RECUPERACAO DE OBRAS DE CONTENCAO	F	3.500.000		3.500.000	3.500.000		
4713	MANUTENCAO E OPERACAO DO SISTEMA DE ESGOTAMENTO SANITARIO	F	1.000		1.000	1.000		
4726	COMPENSACOES PREVIDENCIARIAS	S	13.000.000		13.000.000		13.000.000	
4728	MANUTENCAO DE SISTEMAS DE MANEJO DE AGUAS PLUVIAIS DAS BACIAS HIDROGRAFICAS	F	53.262.201		53.262.201	53.262.201		
4729	MANUTENCAO E OPERACAO DE SISTEMAS DE QUALIDADE DE AGUAS URBANAS	F	5.293.598		5.293.598	5.290.598	3.000	
4760	MANUTENCAO E DESENVOLVIMENTO DA INFORMATICA - ADM. INDIRETA - LONGEVIDADE, BEM-ESTAR E TERRITORIO CONECTADO	F	765.000	110.000	875.000	875.000		
4760	MANUTENCAO E DESENVOLVIMENTO DA INFORMATICA - ADM. INDIRETA - LONGEVIDADE, BEM-ESTAR E TERRITORIO CONECTADO	S	12.000.000	6.000.000	18.000.000		18.000.000	
4761	MANUTENCAO E DESENVOLVIMENTO DA INFORMATICA - ADM. INDIRETA - IGUALDADE E EQUIDADE	F	463.759	84.640	548.399	433.428	114.971	
4762	MANUTENCAO E DESENVOLVIMENTO DA INFORMATICA - ADM. INDIRETA - COOPERACAO E PAZ	F	1.513.221		1.513.221	1.216.870	296.351	
4763	MANUTENCAO E DESENVOLVIMENTO DA INFORMATICA - ADM. INDIRETA - DESENVOLVIMENTO ECONOMICO, COMPETITIVIDADE E INOVACAO	F	304.000	410.000	714.000	284.000	430.000	
4765	MANUTENCAO E DESENVOLVIMENTO DA INFORMATICA - ADM. INDIRETA - MUDANCAS CLIMATICAS E RESILIENCIA	F	3.844.584	2.582.624	6.427.208	3.267.108	3.160.100	
4769	MANUTENCAO E DESENVOLVIMENTO DA INFORMATICA - ADMINISTRACAO INDIRETA - GOVERNANCA	F	26.157.562	1.158.000	27.315.562	11.102.697	16.212.865	
4769	MANUTENCAO E DESENVOLVIMENTO DA INFORMATICA - ADMINISTRACAO INDIRETA - GOVERNANCA	S	2.742.854		2.742.854		2.742.854	
4900	BENEFICIOS A DEPENDENTES DA CMRJ	S	82.750.437		82.750.437		82.750.437	

Projeto de Lei Orçamentária Anual - 2024



Assinado digitalmente por EDUARDO DA COSTA PAES - 11/10/2023 às 16:26:53.
 Autenticado digitalmente por BRUNO SALGADO SILVA - 11/10/2023 às 13:34:48.
 Documento Nº: 3878226.28592480-2409 - consulta à autenticidade em <https://acesso.processo.rio/sigaex/public/app/autenticar?n=3878226.28592480-2409>



GABDES202323153

DEMONSTRATIVO DAS DESPESAS POR PROJETOS, ATIVIDADES E OPERAÇÕES ESPECIAIS, SEGUNDO A CATEGORIA ECONÔMICA E ORIGEM DOS RECURSOS - ORDEM NUMÉRICA

R\$ 1

PROJETOS, ATIVIDADES E OPERAÇÕES ESPECIAIS		CATEGORIA ECONÔMICA					
CÓDIGO	TÍTULO	ESFERA	CORRENTE	CAPITAL	TOTAL	RECURSOS DO TESOURO	RECURSOS DE OUTRAS FONTES
4901	BENEFICIOS A DEPENDENTES DO TCMRJ	S	28.384.641		28.384.641		28.384.641
4902	CONCESSAO DE FINANCIAMENTO IMOBILIARIO E CREDITO DIRETO AO SERVIDOR	S		103.000	103.000	1.000	102.000
4903	PLANETARIO SOCIAL	F	20.000		20.000	20.000	
4904	AMPLIACAO DO ACESSO DA POPULACAO A PRODUCAO AUDIOVISUAL	F	3.458.435		3.458.435	2.573.000	885.435
4905	FOMENTO DAS ATIVIDADES DA ECONOMIA CRIATIVA	F	25.433.565		25.433.565	25.433.565	
4906	RIO FILM COMISSION	F	430.465		430.465		430.465
4907	FISCALIZACAO ELETRONICA BRS	F	5.056.211		5.056.211	5.056.211	
4908	SINALIZACAO GRAFICA BRS	F		4.000	4.000	4.000	
4910	SINALIZACAO CICLOVIARIA	F		4.000	4.000	4.000	
4911	FISCALIZACAO ELETRONICA BRT TRANSBRASIL	F	2.462.400		2.462.400	2.462.400	
4912	SINALIZACAO GRAFICA TRANSBRASIL	F		1.000	1.000	1.000	
4913	SINALIZACAO GRAFICA E SEMAFORICA EDUCATIVA	F	3.000.000	650.000	3.650.000	3.650.000	
4914	EDUCACAO PARA TRANSITO	F	7.609.609		7.609.609	7.609.609	
4917	EQUIPAMENTOS E SISTEMAS INTELIGENTES	F	46.608.887		46.608.887	46.608.887	
5017	CONTRIBUICAO A FUNDACAO LUCIEN FINKELSTEIN - LEI No 2.734/98	F	100		100	100	
5018	CONTRIBUICAO A FUNDACAO ORQUESTRA SINFONICA BRASILEIRA - LEI No 2.002/93	F	100		100	100	
5019	CONTRIBUICAO A ASSOCIACAO CASA DO PONTAL - LEI No 2.645/98	F	100		100	100	
5020	CONTRIBUICAO AO MUSEU DE ARTE MODERNA - LEI No 1.961/93	F	100		100	100	
5021	CONTRIBUICAO A ORQUESTRA FILARMONICA DO RIO DE JANEIRO - LEI No 2.002/93	F	100		100	100	
5022	PRECATORIOS JUDICIAIS - TRIBUNAL REGIONAL DO TRABALHO DA 1a REGIAO	F	12.030.755		12.030.755	12.030.755	
5023	PRECATORIOS JUDICIAIS - TRIBUNAL DE JUSTICA DO ESTADO DO RIO DE JANEIRO (TJERJ)	F	403.023.704		403.023.704	403.023.704	
5024	ENCARGOS DA DIVIDA RENEGOCIADA	F	21.783.225		21.783.225	21.783.225	
5025	DIVIDA RENEGOCIADA	F		94.048.011	94.048.011	94.048.011	
5026	ENCARGOS DA DIVIDA INTERNA	F	657.648.448		657.648.448	657.648.448	
5027	DIVIDA INTERNA	F		1.151.504.264	1.151.504.264	1.151.504.264	
5028	ENCARGOS DA DIVIDA EXTERNA	F	115.426.210		115.426.210	115.426.210	

Projeto de Lei Orçamentária Anual - 2024



Assinado digitalmente por EDUARDO DA COSTA PAES - 11/10/2023 às 16:26:53.

Autenticado digitalmente por BRUNO SALGADO SILVA - 11/10/2023 às 13:34:48.

Documento Nº: 3878226.28592480-2409 - consulta à autenticidade em <https://acesso.processo.rio/sigaex/public/app/autenticar?n=3878226.28592480-2409>

GABDES202323153

DEMONSTRATIVO DAS DESPESAS POR PROJETOS, ATIVIDADES E OPERAÇÕES ESPECIAIS, SEGUNDO A CATEGORIA ECONÔMICA E ORIGEM DOS RECURSOS - ORDEM NUMÉRICA

R\$ 1

PROJETOS, ATIVIDADES E OPERAÇÕES ESPECIAIS		CATEGORIA ECONÔMICA					
CÓDIGO	TÍTULO	ESFERA	CORRENTE	CAPITAL	TOTAL	RECURSOS DO TESOUREIRO	RECURSOS DE OUTRAS FONTES
5029	DIVIDA EXTERNA	F		106.551.387	106.551.387	106.551.387	
5030	ENTIDADES FILANTROPICAS - PROGRAMA NACIONAL DE ALIMENTACAO - FNDE	F	5.651.538		5.651.538	5.651.538	
5031	PROJETO PRO-EDUCACAO - LEI Nº 2.923/99 - OBRAS EM GERAL	F		3.197.952	3.197.952	3.197.952	
5033	PRECATORIOS JUDICIAIS DE PEQUENO VALOR - TRT - PRIMEIRA REGIAO	F	11.500.000		11.500.000	11.500.000	
5034	PRECATORIOS JUDICIAIS DE PEQUENO VALOR - TJERJ	F	31.000.000	200.000	31.200.000	31.200.000	
5035	PRECATORIOS JUDICIAIS - TRIBUNAL REGIONAL FEDERAL (TRF) DA SEGUNDA REGIAO	F	5.013.110		5.013.110	5.013.110	
5098	REESTRUTURACAO DA DIVIDA RENEGOCIADA	F	133.145.722	220.659.761	353.805.483	353.805.483	
5100	DIVIDA PCR/J/FUNPREVI - LEI 6.852/2021 E OUTRAS DIVIDAS	F	1.000		1.000	1.000	
5101	DIVIDA RENEGOCIADA - TITULOS DA DIVIDA PUBLICA - LEI COMPLEMENTAR 235/2021	F	24.546.274	780.520	25.326.794	25.326.794	
5101	DIVIDA RENEGOCIADA - TITULOS DA DIVIDA PUBLICA - LEI COMPLEMENTAR 235/2021	S	25.398.063		25.398.063	25.398.063	
5704	ENCARGOS - BID - PROAP III	F	32.411.339	38.461.841	70.873.180	70.873.180	
5705	ACOES DE MANUTENCAO DA REGULARIDADE CADASTRAL, FINANCEIRA, CONTABIL E FISCAL DA PREFEITURA DO RIO DE JANEIRO	F	6.373		6.373	6.373	
5706	APORTE PARA CAPITALIZACAO DO FUNPREVI - LEI Nº 5.300/2011	F	426.632.133		426.632.133	426.632.133	
5708	APORTE PARA CAPITALIZACAO DO FUNPREVI	F	1.000		1.000	1.000	
5709	CONTRATACAO DA REDE CREDENCIADA	S	251.918.130		251.918.130	251.918.130	
5710	APORTE PARA CAPITALIZACAO DO FUNPREVI - ART. 33-B, LEI Nº 3.344/2001	F	1.000		1.000	1.000	
6002	SENTENCAS JUDICIAIS E PRECATORIOS	F	112.891.946		112.891.946	96.762.571	16.129.375
6002	SENTENCAS JUDICIAIS E PRECATORIOS	S	28.807.723		28.807.723		28.807.723
TOTAL GERAL			40.188.935.572	5.567.683.708	45.756.619.280	37.223.979.702	8.532.639.578
TOTAL FISCAL			23.251.251.909	5.281.342.020	28.532.593.929	28.147.128.330	385.465.599
TOTAL SEGURIDADE SOCIAL			16.937.683.663	286.341.688	17.224.025.351	9.076.851.372	8.147.173.979

Projeto de Lei Orçamentária Anual - 2024



Assinado digitalmente por EDUARDO DA COSTA PAES - 11/10/2023 às 16:26:53.

Autenticado digitalmente por BRUNO SALGADO SILVA - 11/10/2023 às 13:34:48.

Documento Nº: 3878226.28592480-2409 - consulta à autenticidade em <https://acesso.processo.rio/sigaex/public/app/autenticar?n=3878226.28592480-2409>

GABDES202323153

DEMONSTRATIVOS POR FUNÇÃO, SUBFUNÇÃO E PROGRAMA



Assinado digitalmente por EDUARDO DA COSTA PAES - 29/09/2023 às 16:10:11.
Autenticado digitalmente por DENISE MENDES DA SILVA - 28/09/2023 às 20:06:35.
Documento Nº: 3765812.27731234-4040 - consulta à autenticidade em
<https://acesso.processo.rio/sigaex/public/app/autenticar?n=3765812.27731234-4040>



SMFPRO202315787V02



Assinado digitalmente por EDUARDO DA COSTA PAES - 29/09/2023 às 16:10:11.
Autenticado digitalmente por DENISE MENDES DA SILVA - 28/09/2023 às 20:06:35.
Documento Nº: 3765812.27731234-4040 - consulta à autenticidade em
<https://acesso.processo.rio/sigaex/public/app/autenticar?n=3765812.27731234-4040>



SMFPRO202315787V02



DEMONSTRATIVO DE FUNÇÃO, SUBFUNÇÃO E PROGRAMA POR PROJETO, ATIVIDADE E OPERAÇÃO ESPECIAL, SEGUNDO A ORIGEM DOS RECURSOS

R\$ 1

FUNÇÃO, SUBFUNÇÃO E PROGRAMA			PROJETO / ATIVIDADE / OPERAÇÃO ESPECIAL						
CÓDIGO	TÍTULO	ESFERA	PROJETO	ATIVIDADE	OP. ESPECIAL	TOTAL	RECURSOS DO TESOUREIRO	RECURSOS DE OUTRAS FONTES	
01	LEGISLATIVA	F		1.216.643.485		1.216.643.485	1.216.643.485		
01031	ACAO LEGISLATIVA	F		877.846.485		877.846.485	877.846.485		
010310003	ATUACAO LEGISLATIVA DA CAMARA MUNICIPAL DO RIO DE JANEIRO	F		877.846.485		877.846.485	877.846.485		
01032	CONTROLE EXTERNO	F		338.797.000		338.797.000	338.797.000		
010320004	CONTROLE EXTERNO DO MUNICIPIO DO RIO DE JANEIRO	F		338.797.000		338.797.000	338.797.000		
02	JUDICIARIA	F		198.390.161	459.912	198.850.073	198.850.073		
02061	ACAO JUDICIARIA	F		195.595.131		195.595.131	195.595.131		
020610389	GESTAO ADMINISTRATIVA - GOVERNANCA	F		195.595.131		195.595.131	195.595.131		
02126	TECNOLOGIA DA INFORMACAO	F		2.795.030		2.795.030	2.795.030		
021260389	GESTAO ADMINISTRATIVA - GOVERNANCA	F		2.795.030		2.795.030	2.795.030		
02841	REFINANCIAMENTO DA DIVIDA INTERNA	F			459.912	459.912	459.912		
028419000	GESTAO DAS OPERACOES ESPECIAIS	F			459.912	459.912	459.912		
04	ADMINISTRACAO	F	15.015.890	3.598.124.223	3.678.754	3.616.818.867	3.592.267.236	24.551.631	
04031	ACAO LEGISLATIVA	F		116.045.000		116.045.000	116.045.000		
040310003	ATUACAO LEGISLATIVA DA CAMARA MUNICIPAL DO RIO DE JANEIRO	F		116.045.000		116.045.000	116.045.000		
04032	CONTROLE EXTERNO	F		83.428.000		83.428.000	83.428.000		
040320004	CONTROLE EXTERNO DO MUNICIPIO DO RIO DE JANEIRO	F		83.428.000		83.428.000	83.428.000		
04122	ADMINISTRACAO GERAL	F	1.000	3.276.984.938		3.276.985.938	3.268.249.517	8.736.421	
041220073	ENERGIA	F		228.957.858		228.957.858	228.957.858		
041220311	GESTAO DE PESSOAS	F		963.500		963.500	963.500		
041220380	GESTAO ADMINISTRATIVA - LONGEVIDADE, BEM-ESTAR E TERRITORIO CONECTADO	F		47.695.413		47.695.413	47.695.413		
041220381	GESTAO ADMINISTRATIVA - IGUALDADE E EQUIDADE	F		22.088.117		22.088.117	22.088.117		
041220382	GESTAO ADMINISTRATIVA - COOPERACAO E PAZ	F		22.392.448		22.392.448	22.392.448		
041220383	GESTAO ADMINISTRATIVA - DESENVOLVIMENTO ECONOMICO, COMPETITIVIDADE E INOVACAO	F		1.000		1.000	1.000		

Projeto de Lei Orçamentária Anual - 2024



Assinado digitalmente por EDUARDO DA COSTA PAES - 29/09/2023 às 16:10:11.
 Autenticado digitalmente por DENISE MENDES DA SILVA - 28/09/2023 às 20:06:35.
 Documento Nº: 3765812.27731234-4040 - consulta à autenticidade em <https://acesso.processo.rio/sigaex/public/app/autenticar?n=3765812.27731234-4040>



SMFPRO202315787V02



DEMONSTRATIVO DE FUNÇÃO, SUBFUNÇÃO E PROGRAMA POR PROJETO, ATIVIDADE E OPERAÇÃO ESPECIAL, SEGUNDO A ORIGEM DOS RECURSOS

R\$ 1

FUNÇÃO, SUBFUNÇÃO E PROGRAMA			PROJETO / ATIVIDADE / OPERAÇÃO ESPECIAL					
CÓDIGO	TÍTULO	ESFERA	PROJETO	ATIVIDADE	OP. ESPECIAL	TOTAL	RECURSOS DO TESOURO	RECURSOS DE OUTRAS FONTES
041220385	GESTAO ADMINISTRATIVA - MUDANCAS CLIMATICAS E RESILIENCIA	F		9.002.000		9.002.000	9.002.000	
041220389	GESTAO ADMINISTRATIVA - GOVERNANCA	F	1.000	2.703.804.700		2.703.805.700	2.695.069.279	8.736.421
041220526	PATRIMONIO CARIOCA	F		1.000		1.000	1.000	
041220555	CONCESSOES E PPPs	F		213.527.300		213.527.300	213.527.300	
041220611	DESENVOLVIMENTO SETORIAL + EMPREGOS GERADOS	F		8.651.000		8.651.000	8.651.000	
041220632	LIDERANCA PELO EXEMPLO	F		50.000		50.000	50.000	
041220633	RIO SEM DESVIOS	F		500.000		500.000	500.000	
041220634	GOVERNO DIGITAL	F		16.364.508		16.364.508	16.364.508	
041220644	CIDADANIA E PARTICIPACAO SOCIAL	F		60.000		60.000	60.000	
041220651	PLANEJAMENTO INTEGRADO DE ALTO DESEMPENHO	F		501.000		501.000	501.000	
041220652	DISTRITO DE BAIXA EMISSAO E GESTAO PARA O CLIMA	F		354.000		354.000	354.000	
041220654	GENTE	F		2.071.094		2.071.094	2.071.094	
04123	ADMINISTRACAO FINANCEIRA	F	14.149.890	2.856.138		17.006.028	17.006.028	
041230049	MODERNIZACAO DA GESTAO FAZENDARIA	F		200.000		200.000	200.000	
041230610	EQUILIBRIO FISCAL	F		2.656.138		2.656.138	2.656.138	
041230634	GOVERNO DIGITAL	F	14.149.890			14.149.890	14.149.890	
04126	TECNOLOGIA DA INFORMACAO	F	853.000	52.375.048		53.228.048	37.413.538	15.814.510
041260380	GESTAO ADMINISTRATIVA - LONGEVIDADE, BEM-ESTAR E TERRITORIO CONECTADO	F		86.000		86.000	86.000	
041260381	GESTAO ADMINISTRATIVA - IGUALDADE E EQUIDADE	F		898.048		898.048	898.048	
041260382	GESTAO ADMINISTRATIVA - COOPERACAO E PAZ	F		188.236		188.236	188.236	
041260389	GESTAO ADMINISTRATIVA - GOVERNANCA	F		47.979.158		47.979.158	33.009.648	14.969.510
041260610	EQUILIBRIO FISCAL	F		1.000.000		1.000.000	1.000.000	
041260634	GOVERNO DIGITAL	F	853.000	2.223.606		3.076.606	2.231.606	845.000
04128	FORMACAO DE RECURSOS HUMANOS	F		5.481.080		5.481.080	5.481.080	
041280311	GESTAO DE PESSOAS	F		5.481.080		5.481.080	5.481.080	

Projeto de Lei Orçamentária Anual - 2024



Assinado digitalmente por EDUARDO DA COSTA PAES - 29/09/2023 às 16:10:11.
 Autenticado digitalmente por DENISE MENDES DA SILVA - 28/09/2023 às 20:06:35.
 Documento Nº: 3765812.27731234-4040 - consulta à autenticidade em <https://acesso.processo.rio/sigaex/public/app/autenticar?n=3765812.27731234-4040>



SMFPRO202315787V02



DEMONSTRATIVO DE FUNÇÃO, SUBFUNÇÃO E PROGRAMA POR PROJETO, ATIVIDADE E OPERAÇÃO ESPECIAL, SEGUNDO A ORIGEM DOS RECURSOS

R\$ 1

FUNÇÃO, SUBFUNÇÃO E PROGRAMA			PROJETO / ATIVIDADE / OPERAÇÃO ESPECIAL					
CÓDIGO	TÍTULO	ESFERA	PROJETO	ATIVIDADE	OP. ESPECIAL	TOTAL	RECURSOS DO TESOUREIRO	RECURSOS DE OUTRAS FONTES
04131	COMUNICACAO SOCIAL	F		36.516.700		36.516.700	36.516.000	700
041310024	MIDIA, ESCOLA E SOCIEDADE	F		700		700		700
041310322	SERVIÇOS DE UTILIDADE PUBLICA A POPULACAO, PROTECAO E DEFESA DO CONSUMIDOR	F		36.516.000		36.516.000	36.516.000	
04183	INFORMACAO E INTELIGENCIA	F	12.000			12.000	12.000	
041830516	TERRITORIOS SOCIAIS	F	12.000			12.000	12.000	
04241	ASSISTENCIA AO IDOSO	F		8.889.000		8.889.000	8.889.000	
042410380	GESTAO ADMINISTRATIVA - LONGEVIDADE, BEM-ESTAR E TERRITORIO CONECTADO	F		8.889.000		8.889.000	8.889.000	
04541	PRESERVACAO E CONSERVACAO AMBIENTAL	F		3.538.000		3.538.000	3.538.000	
045410382	GESTAO ADMINISTRATIVA - COOPERACAO E PAZ	F		3.538.000		3.538.000	3.538.000	
04542	CONTROLE AMBIENTAL	F		11.825.319		11.825.319	11.825.319	
045420602	PROTECAO E DEFESA ANIMAL	F		11.825.319		11.825.319	11.825.319	
04695	TURISMO	F		185.000		185.000	185.000	
046950641	TURISMO E ECONOMIA CRIATIVA	F		185.000		185.000	185.000	
04841	REFINANCIAMENTO DA DIVIDA INTERNA	F			323.754	323.754	323.754	
048419000	GESTAO DAS OPERACOES ESPECIAIS	F			323.754	323.754	323.754	
04846	OUTROS ENCARGOS ESPECIAIS	F			3.355.000	3.355.000	3.355.000	
048469000	GESTAO DAS OPERACOES ESPECIAIS	F			3.355.000	3.355.000	3.355.000	
06	SEGURANCA PUBLICA	F	24.000	749.685.305	6.735.777	756.445.082	750.547.183	5.897.899
		S		20.718.856		20.718.856	20.718.856	
06122	ADMINISTRACAO GERAL	F		16.706.208		16.706.208	16.514.192	192.016
		S		17.851.384		17.851.384	17.851.384	
061220382	GESTAO ADMINISTRATIVA - COOPERACAO E PAZ	F		16.706.208		16.706.208	16.514.192	192.016
061220385	GESTAO ADMINISTRATIVA - MUDANCAS CLIMATICAS E RESILIENCIA	S		17.851.384		17.851.384	17.851.384	
06126	TECNOLOGIA DA INFORMACAO	F		1.143.221		1,143.221	846.870	296.351
061260382	GESTAO ADMINISTRATIVA - COOPERACAO E PAZ	F		1,143.221		1,143.221	846.870	296.351

Projeto de Lei Orçamentária Anual - 2024



Assinado digitalmente por EDUARDO DA COSTA PAES - 29/09/2023 às 16:10:11.
 Autenticado digitalmente por DENISE MENDES DA SILVA - 28/09/2023 às 20:06:35.
 Documento Nº: 3765812.27731234-4040 - consulta à autenticidade em <https://acesso.processo.rio/sigaex/public/app/autenticar?n=3765812.27731234-4040>



SMFPRO202315787V02



DEMONSTRATIVO DE FUNÇÃO, SUBFUNÇÃO E PROGRAMA POR PROJETO, ATIVIDADE E OPERAÇÃO ESPECIAL, SEGUNDO A ORIGEM DOS RECURSOS

R\$ 1

FUNÇÃO, SUBFUNÇÃO E PROGRAMA			PROJETO / ATIVIDADE / OPERAÇÃO ESPECIAL					RECURSOS DO TESOURO	RECURSOS DE OUTRAS FONTES
CÓDIGO	TÍTULO	ESFERA	PROJETO	ATIVIDADE	OP. ESPECIAL	TOTAL			
06127	ORDENAMENTO TERRITORIAL	F	16.000	30.590.747		30.606.747	30.606.747		
061270645	SEGURANCA, PREVENCAO E HARMONIA	F	16.000	30.590.747		30.606.747	30.606.747		
06128	FORMACAO DE RECURSOS HUMANOS	F		200		200	200		
061280311	GESTAO DE PESSOAS	F		200		200	200		
06181	POLICIAMENTO	F	8.000	701.244.929		701.252.929	695.843.397	5.409.532	
061810382	GESTAO ADMINISTRATIVA - COOPERACAO E PAZ	F		679.729.775		679.729.775	679.729.775		
061810601	PROXIMIDADE E BEM-ESTAR	F	8.000	21.515.154		21.523.154	16.113.622	5.409.532	
06182	DEFESA CIVIL	S		2.867.472		2.867.472	2.867.472		
061820382	GESTAO ADMINISTRATIVA - COOPERACAO E PAZ	S		350.000		350.000	350.000		
061820385	GESTAO ADMINISTRATIVA - MUDANCAS CLIMATICAS E RESILIENCIA	S		236.845		236.845	236.845		
061820643	RESILIENCIA E GESTAO DE RISCO	S		2.279.627		2.279.627	2.279.627		
061820644	CIDADANIA E PARTICIPACAO SOCIAL	S		1.000		1.000	1.000		
06841	REFINANCIAMENTO DA DIVIDA INTERNA	F			200.758	200.758	200.758		
068419000	GESTAO DAS OPERACOES ESPECIAIS	F			200.758	200.758	200.758		
06846	OUTROS ENCARGOS ESPECIAIS	F			6.535.019	6.535.019	6.535.019		
068469000	GESTAO DAS OPERACOES ESPECIAIS	F			6.535.019	6.535.019	6.535.019		
07	RELACOES EXTERIORES	F		945.692		945.692	945.692		
07211	RELACOES DIPLOMATICAS	F		945.692		945.692	945.692		
072110636	RIO INTERNACIONAL	F		945.692		945.692	945.692		
08	ASSISTENCIA SOCIAL	F	17.760.394	111.586.970		129.347.364	129.347.364		
		S	1.273.712	860.748.046	1.252.095	863.273.853	559.174.316	304.099.537	
08122	ADMINISTRACAO GERAL	F		81.674.435		81.674.435	81.674.435		
		S		347.713.355		347.713.355	43.715.818	303.997.537	
081220381	GESTAO ADMINISTRATIVA - IGUALDADE E EQUIDADE	F		1.091.435		1.091.435	1.091.435		
		S		11.871.174		11.871.174	11.871.174		

Projeto de Lei Orçamentária Anual - 2024



Assinado digitalmente por EDUARDO DA COSTA PAES - 29/09/2023 às 16:10:11.
 Autenticado digitalmente por DENISE MENDES DA SILVA - 28/09/2023 às 20:06:35.
 Documento Nº: 3765812.27731234-4040 - consulta à autenticidade em <https://acesso.processo.rio/sigaex/public/app/autenticar?n=3765812.27731234-4040>



SMFPRO202315787V02



DEMONSTRATIVO DE FUNÇÃO, SUBFUNÇÃO E PROGRAMA POR PROJETO, ATIVIDADE E OPERAÇÃO ESPECIAL, SEGUNDO A ORIGEM DOS RECURSOS

R\$ 1

FUNÇÃO, SUBFUNÇÃO E PROGRAMA			PROJETO / ATIVIDADE / OPERAÇÃO ESPECIAL					
CÓDIGO	TÍTULO	ESFERA	PROJETO	ATIVIDADE	OP. ESPECIAL	TOTAL	RECURSOS DO TESOUREIRO	RECURSOS DE OUTRAS FONTES
081220389	GESTAO ADMINISTRATIVA - GOVERNANCA	F		80.583.000		80.583.000	80.583.000	
		S		335.842.181		335.842.181	31.844.644	303.997.537
08123	ADMINISTRACAO FINANCEIRA	S		103.000		103.000	1.000	102.000
081230017	GARANTIA DO SISTEMA PREVIDENCIARIO E ASSISTENCIAL DOS SERVIDORES	S		103.000		103.000	1.000	102.000
08126	TECNOLOGIA DA INFORMACAO	S		567.455		567.455	567.455	
081260381	GESTAO ADMINISTRATIVA - IGUALDADE E EQUIDADE	S		567.455		567.455	567.455	
08182	DEFESA CIVIL	S		1.607.016		1.607.016	1.607.016	
081820643	RESILIENCIA E GESTAO DE RISCO	S		1.607.016		1.607.016	1.607.016	
08183	INFORMACAO E INTELIGENCIA	S		18.915.643		18.915.643	18.915.643	
081830629	PROTECAO SOCIAL INTEGRADA	S		18.915.643		18.915.643	18.915.643	
08241	ASSISTENCIA AO IDOSO	F	17.760.394	24.893.573		42.653.967	42.653.967	
082410655	ENVELHECIMENTO ATIVO E SAUDAVEL	F	17.760.394	24.893.573		42.653.967	42.653.967	
08242	ASSISTENCIA A PESSOA COM DEFICIENCIA	S		21.400.774		21.400.774	21.400.774	
082420381	GESTAO ADMINISTRATIVA - IGUALDADE E EQUIDADE	S		4.500.456		4.500.456	4.500.456	
082420612	RIO CIDADE + INCLUSIVA E ACESSIVEL	S		16.900.318		16.900.318	16.900.318	
08243	ASSISTENCIA A CRIANCA E AO ADOLESCENTE	F		1.348.962		1,348.962	1,348.962	
082430311	GESTAO DE PESSOAS	F		1,348.962		1,348.962	1,348.962	
08244	ASSISTENCIA COMUNITARIA	F		3.670.000		3.670.000	3.670.000	
		S	1.273.712	381.936.009		383.209.721	383.209.721	
082440381	GESTAO ADMINISTRATIVA - IGUALDADE E EQUIDADE	F		3.670.000		3.670.000	3.670.000	
		S		169.946.000		169.946.000	169.946.000	
082440516	TERRITORIOS SOCIAIS	S		500.967		500.967	500.967	
082440625	COMBATE A POBREZA E FOME	S	401.255			401.255	401.255	
082440626	POPULACAO EM SITUACAO DE RUA	S	872.457			872.457	872.457	
082440627	RIO - ACAO E PROTECAO	S		476.339		476.339	476.339	

Projeto de Lei Orçamentária Anual - 2024



Assinado digitalmente por EDUARDO DA COSTA PAES - 29/09/2023 às 16:10:11.
 Autenticado digitalmente por DENISE MENDES DA SILVA - 28/09/2023 às 20:06:35.
 Documento Nº: 3765812.27731234-4040 - consulta à autenticidade em <https://acesso.processo.rio/sigaex/public/app/autenticar?n=3765812.27731234-4040>



SMFPRO202315787V02



DEMONSTRATIVO DE FUNÇÃO, SUBFUNÇÃO E PROGRAMA POR PROJETO, ATIVIDADE E OPERAÇÃO ESPECIAL, SEGUNDO A ORIGEM DOS RECURSOS

R\$ 1

FUNÇÃO, SUBFUNÇÃO E PROGRAMA			PROJETO / ATIVIDADE / OPERAÇÃO ESPECIAL					
CÓDIGO	TÍTULO	ESFERA	PROJETO	ATIVIDADE	OP. ESPECIAL	TOTAL	RECURSOS DO TESOUREIRO	RECURSOS DE OUTRAS FONTES
082440628	INFRAESTRUTURA E GESTAO DA ASSISTENCIA SOCIAL	S		10.356.957		10.356.957	10.356.957	
082440629	PROTECAO SOCIAL INTEGRADA	S		78.595.539		78.595.539	78.595.539	
082440630	PROTECAO SOCIAL ESPECIAL - ACOLHIMENTO FAMILIAR E INSTITUCIONAL	S		121.960.207		121.960.207	121.960.207	
082440640	PRIMEIRA INFANCIA CARIOCA	S		100.000		100.000	100.000	
08306	ALIMENTACAO E NUTRICAO	S		23.000		23.000	23.000	
083060625	COMBATE A POBREZA E FOME	S		1.000		1.000	1.000	
083060628	INFRAESTRUTURA E GESTAO DA ASSISTENCIA SOCIAL	S		22.000		22.000	22.000	
08367	EDUCACAO ESPECIAL	S		22.306.101		22.306.101	22.306.101	
083670381	GESTAO ADMINISTRATIVA - IGUALDADE E EQUIDADE	S		22.306.101		22.306.101	22.306.101	
08422	DIREITOS INDIVIDUAIS, COLETIVOS E DIFUSOS	S		133.112		133.112	133.112	
084220628	INFRAESTRUTURA E GESTAO DA ASSISTENCIA SOCIAL	S		133.112		133.112	133.112	
08841	REFINANCIAMENTO DA DIVIDA INTERNA	S			1.252.095	1.252.095	1.252.095	
088419000	GESTAO DAS OPERACOES ESPECIAIS	S			1.252.095	1.252.095	1.252.095	
08845	OUTRAS TRANSFERENCIAS	S		66.042.581		66.042.581	66.042.581	
088450625	COMBATE A POBREZA E FOME	S		66.042.581		66.042.581	66.042.581	
09	PREVIDENCIA SOCIAL	F		183.592.702		183.592.702	183.592.702	
		S	19.237.589	6.982.109.022	16.807.723	7.018.154.334	614.130.137	6.404.024.197
09122	ADMINISTRACAO GERAL	S	19.237.589	157.920.256		177.157.845		177.157.845
091220017	GARANTIA DO SISTEMA PREVIDENCIARIO E ASSISTENCIAL DOS SERVIDORES	S	19.237.589	5.328.970		24.566.559		24.566.559
091220311	GESTAO DE PESSOAS	S		43.083		43.083		43.083
091220389	GESTAO ADMINISTRATIVA - GOVERNANCA	S		152.548.203		152.548.203		152.548.203
09126	TECNOLOGIA DA INFORMACAO	S		2.742.854		2.742.854		2.742.854
091260389	GESTAO ADMINISTRATIVA - GOVERNANCA	S		2.742.854		2.742.854		2.742.854
09272	PREVIDENCIA DO REGIME ESTATUTARIO	S		6.821.445.912		6.821.445.912	614.130.137	6.207.315.775
092720324	OBRIGACOES COM APOSENTADORIAS E PENSOES	S		6.821.445.912		6.821.445.912	614.130.137	6.207.315.775

Projeto de Lei Orçamentária Anual - 2024



SMFPRO202315787V02



Assinado digitalmente por EDUARDO DA COSTA PAES - 29/09/2023 às 16:10:11.
 Autenticado digitalmente por DENISE MENDES DA SILVA - 28/09/2023 às 20:06:35.
 Documento Nº: 3765812.27731234-4040 - consulta à autenticidade em <https://acesso.processo.rio/sigaex/public/app/autenticar?n=3765812.27731234-4040>



DEMONSTRATIVO DE FUNÇÃO, SUBFUNÇÃO E PROGRAMA POR PROJETO, ATIVIDADE E OPERAÇÃO ESPECIAL, SEGUNDO A ORIGEM DOS RECURSOS R\$ 1

FUNÇÃO, SUBFUNÇÃO E PROGRAMA			PROJETO / ATIVIDADE / OPERAÇÃO ESPECIAL					
CÓDIGO	TÍTULO	ESFERA	PROJETO	ATIVIDADE	OP. ESPECIAL	TOTAL	RECURSOS DO TESOUREIRO	RECURSOS DE OUTRAS FONTES
09273	PREVIDENCIA COMPLEMENTAR	F		183.592.702		183.592.702	183.592.702	
092730389	GESTAO ADMINISTRATIVA - GOVERNANCA	F		183.592.702		183.592.702	183.592.702	
09846	OUTROS ENCARGOS ESPECIAIS	S			16.807.723	16.807.723		16.807.723
098469000	GESTAO DAS OPERACOES ESPECIAIS	S			16.807.723	16.807.723		16.807.723
10	SAUDE	S	3.602.618	8.799.817.611	288.064.098	9.091.484.327	7.652.434.082	1.439.050.245
10122	ADMINISTRACAO GERAL	S		139.434.624		139.434.624	114.531.624	24.903.000
101220380	GESTAO ADMINISTRATIVA - LONGEVIDADE, BEM-ESTAR E TERRITORIO CONECTADO	S		139.434.624		139.434.624	114.531.624	24.903.000
10125	NORMATIZACAO E FISCALIZACAO	S		151.200		151.200	151.200	
101250318	DESENVOLVIMENTO, FORMACAO E LOGISTICA DO SUS	S		151.200		151.200	151.200	
10126	TECNOLOGIA DA INFORMACAO	S		119.007.500		119.007.500	101.007.500	18.000.000
101260318	DESENVOLVIMENTO, FORMACAO E LOGISTICA DO SUS	S		31.398.756		31.398.756	31.398.756	
101260380	GESTAO ADMINISTRATIVA - LONGEVIDADE, BEM-ESTAR E TERRITORIO CONECTADO	S		33.925.225		33.925.225	15.925.225	18.000.000
101260564	REGULACAO E GESTAO DO SUS	S		53.683.519		53.683.519	53.683.519	
10128	FORMACAO DE RECURSOS HUMANOS	S		84.584.382		84.584.382	84.584.382	
101280318	DESENVOLVIMENTO, FORMACAO E LOGISTICA DO SUS	S		84.584.382		84.584.382	84.584.382	
10301	ATENCAO BASICA	S	12.000	2.103.065.848		2.103.077.848	2.103.077.848	
103010318	DESENVOLVIMENTO, FORMACAO E LOGISTICA DO SUS	S		10.000		10.000	10.000	
103010330	ATENCAO PRIMARIA E SAUDE PRESENTE	S	12.000	1.588.390.008		1.588.402.008	1.588.402.008	
103010380	GESTAO ADMINISTRATIVA - LONGEVIDADE, BEM-ESTAR E TERRITORIO CONECTADO	S		514.506.000		514.506.000	514.506.000	
103010640	PRIMEIRA INFANCIA CARIOCA	S		159.840		159.840	159.840	
10302	ASSISTENCIA HOSPITALAR E AMBULATORIAL	S	3.578.618	6.033.740.597	263.918.130	6.301.237.345	4.905.090.100	1.396.147.245
103020306	ATENCAO HOSPITALAR E MATERNIDADE	S	3.562.618	2.085.268.925		2.088.831.543	1.818.244.298	270.587.245
103020318	DESENVOLVIMENTO, FORMACAO E LOGISTICA DO SUS	S		76.874.853		76.874.853	76.874.853	
103020331	URGENCIA E EMERGENCIA	S	8.000	805.233.126		805.241.126	805.241.126	

Projeto de Lei Orçamentária Anual - 2024



Assinado digitalmente por EDUARDO DA COSTA PAES - 29/09/2023 às 16:10:11.
 Autenticado digitalmente por DENISE MENDES DA SILVA - 28/09/2023 às 20:06:35.
 Documento Nº: 3765812.27731234-4040 - consulta à autenticidade em <https://acesso.processo.rio/sigaex/public/app/autenticar?n=3765812.27731234-4040>



SMFPRO202315787V02



DEMONSTRATIVO DE FUNÇÃO, SUBFUNÇÃO E PROGRAMA POR PROJETO, ATIVIDADE E OPERAÇÃO ESPECIAL, SEGUNDO A ORIGEM DOS RECURSOS

R\$ 1

FUNÇÃO, SUBFUNÇÃO E PROGRAMA			PROJETO / ATIVIDADE / OPERAÇÃO ESPECIAL					
CÓDIGO	TÍTULO	ESFERA	PROJETO	ATIVIDADE	OP. ESPECIAL	TOTAL	RECURSOS DO TESOUREIRO	RECURSOS DE OUTRAS FONTES
103020380	GESTAO ADMINISTRATIVA - LONGEVIDADE, BEM-ESTAR E TERRITORIO CONECTADO	S		2.353.756.191		2.353.756.191	1.240.196.191	1.113.560.000
103020426	SAUDE MENTAL	S	4.000	271.315.761		271.319.761	271.319.761	
103020555	CONCESSOES E PPPs	S		86.298.008		86.298.008	86.298.008	
103020564	REGULACAO E GESTAO DO SUS	S		43.946.067	251.918.130	295.864.197	295.864.197	
103020600	REORGANIZACAO DA REDE DE MEDIA COMPLEXIDADE	S	4.000	311.047.666		311.051.666	311.051.666	
103029000	GESTAO DAS OPERACOES ESPECIAIS	S			12.000.000	12.000.000		12.000.000
10303	SUPORTE PROFILATICO E TERAPEUTICO	S		106.438.785		106.438.785	106.438.785	
103030330	ATENCAO PRIMARIA E SAUDE PRESENTE	S		106.438.785		106.438.785	106.438.785	
10304	VIGILANCIA SANITARIA	S	4.000	100.118.379		100.122.379	100.122.379	
103040309		S	4.000	43.071.379		43.075.379	43.075.379	
103040318	DESENVOLVIMENTO, FORMACAO E LOGISTICA DO SUS	S		2.000.000		2.000.000	2.000.000	
103040380	GESTAO ADMINISTRATIVA - LONGEVIDADE, BEM-ESTAR E TERRITORIO CONECTADO	S		55.047.000		55.047.000	55.047.000	
10305	VIGILANCIA EPIDEMIOLOGICA	S	8.000	113.276.296		113.284.296	113.284.296	
103050308	VIGILANCIA EM SAUDE	S	8.000	113.276.296		113.284.296	113.284.296	
10841	REFINANCIAMENTO DA DIVIDA INTERNA	S			24.145.968	24.145.968	24.145.968	
108419000	GESTAO DAS OPERACOES ESPECIAIS	S			24.145.968	24.145.968	24.145.968	
11	TRABALHO	F		136.053.125		136.053.125	136.053.125	
11122	ADMINISTRACAO GERAL	F		66.885.921		66.885.921	66.885.921	
111220383	GESTAO ADMINISTRATIVA - DESENVOLVIMENTO ECONOMICO, COMPETITIVIDADE E INOVACAO	F		66.885.921		66.885.921	66.885.921	
11126	TECNOLOGIA DA INFORMACAO	F		384.000		384.000	384.000	
111260383	GESTAO ADMINISTRATIVA - DESENVOLVIMENTO ECONOMICO, COMPETITIVIDADE E INOVACAO	F		384.000		384.000	384.000	
11128	FORMACAO DE RECURSOS HUMANOS	F		10.000		10.000	10.000	
111280311	GESTAO DE PESSOAS	F		10.000		10.000	10.000	
11306	ALIMENTACAO E NUTRICAO	F		47.324.704		47.324.704	47.324.704	

Projeto de Lei Orçamentária Anual - 2024



Assinado digitalmente por EDUARDO DA COSTA PAES - 29/09/2023 às 16:10:11.
 Autenticado digitalmente por DENISE MENDES DA SILVA - 28/09/2023 às 20:06:35.
 Documento Nº: 3765812.27731234-4040 - consulta à autenticidade em <https://acesso.processo.rio/sigaex/public/app/autenticar?n=3765812.27731234-4040>



SMFPRO202315787V02



DEMONSTRATIVO DE FUNÇÃO, SUBFUNÇÃO E PROGRAMA POR PROJETO, ATIVIDADE E OPERAÇÃO ESPECIAL, SEGUNDO A ORIGEM DOS RECURSOS

R\$ 1

FUNÇÃO, SUBFUNÇÃO E PROGRAMA			PROJETO / ATIVIDADE / OPERAÇÃO ESPECIAL					
CÓDIGO	TÍTULO	ESFERA	PROJETO	ATIVIDADE	OP. ESPECIAL	TOTAL	RECURSOS DO TESOURO	RECURSOS DE OUTRAS FONTES
113060520	RESTAURANTES POPULARES	F		6.000.000		6.000.000	6.000.000	
113060625	COMBATE A POBREZA E FOME	F		41.324.704		41.324.704	41.324.704	
11333	EMPREGABILIDADE	F		5.350.000		5.350.000	5.350.000	
113330609	CAPITAL HUMANO	F		2.600.000		2.600.000	2.600.000	
113330611	DESENVOLVIMENTO SETORIAL + EMPREGOS GERADOS	F		2.750.000		2.750.000	2.750.000	
11334	FOMENTO AO TRABALHO	F		1.741.500		1.741.500	1.741.500	
113340609	CAPITAL HUMANO	F		1.740.500		1.740.500	1.740.500	
113340611	DESENVOLVIMENTO SETORIAL + EMPREGOS GERADOS	F		1.000		1.000	1.000	
11363	ENSINO PROFISSIONAL	F		14.357.000		14.357.000	14.357.000	
113630383	GESTAO ADMINISTRATIVA - DESENVOLVIMENTO ECONOMICO, COMPETITIVIDADE E INOVACAO	F		14.357.000		14.357.000	14.357.000	
12	EDUCACAO	F	142.652.805	9.276.453.649	21.973.001	9.441.079.455	9.441.047.733	31.722
12306	ALIMENTACAO E NUTRICAO	F		294.256.821	5.651.538	299.908.359	299.908.359	
123060315	MODERNIZACAO DA GESTAO E MELHORIA DA INFRAESTRUTURA NA EDUCACAO	F		294.256.821		294.256.821	294.256.821	
123069000	GESTAO DAS OPERACOES ESPECIAIS	F			5.651.538	5.651.538	5.651.538	
12361	ENSINO FUNDAMENTAL	F	132.678.782	8.052.265.674	3.197.952	8.188.142.408	8.188.110.686	31.722
123610024	MIDIA, ESCOLA E SOCIEDADE	F	12.000	1.749.708		1.761.708	1.759.708	2.000
123610315	MODERNIZACAO DA GESTAO E MELHORIA DA INFRAESTRUTURA NA EDUCACAO	F		385.540.357		385.540.357	385.540.357	
123610316	MELHORIA DA QUALIDADE DA EDUCACAO CARIOCA	F		78.216.239		78.216.239	78.216.239	
123610381	GESTAO ADMINISTRATIVA - IGUALDADE E EQUIDADE	F		7.473.909.208		7.473.909.208	7.473.879.486	29.722
123610389	GESTAO ADMINISTRATIVA - GOVERNANCA	F		60.583.000		60.583.000	60.583.000	
123610621	APRENDIZAGEM PARA TODOS	F		46.746.945		46.746.945	46.746.945	
123610622	CONEXAO ESCOLA	F		4.173.254		4.173.254	4.173.254	
123610623	RENOVACAO DAS ESCOLAS CARIOCAS	F	132.666.782			132.666.782	132.666.782	
123610624	QUALIFICACAO E VALORIZACAO DE PROFISSIONAIS DA EDUCACAO	F		1.346.963		1.346.963	1.346.963	

Projeto de Lei Orçamentária Anual - 2024



Assinado digitalmente por EDUARDO DA COSTA PAES - 29/09/2023 às 16:10:11.
 Autenticado digitalmente por DENISE MENDES DA SILVA - 28/09/2023 às 20:06:35.
 Documento Nº: 3765812.27731234-4040 - consulta à autenticidade em <https://acesso.processo.rio/sigaex/public/app/autenticar?n=3765812.27731234-4040>



SMFPRO202315787V02



DEMONSTRATIVO DE FUNÇÃO, SUBFUNÇÃO E PROGRAMA POR PROJETO, ATIVIDADE E OPERAÇÃO ESPECIAL, SEGUNDO A ORIGEM DOS RECURSOS

R\$ 1

FUNÇÃO, SUBFUNÇÃO E PROGRAMA			PROJETO / ATIVIDADE / OPERAÇÃO ESPECIAL					RECURSOS DO TESOURO	RECURSOS DE OUTRAS FONTES
CÓDIGO	TÍTULO	ESFERA	PROJETO	ATIVIDADE	OP. ESPECIAL	TOTAL			
123619000	GESTAO DAS OPERACOES ESPECIAIS	F			3.197.952	3.197.952	3.197.952		
12365	EDUCACAO INFANTIL	F	9.974.023	929.931.154		939.905.177	939.905.177		
123650381	GESTAO ADMINISTRATIVA - IGUALDADE E EQUIDADE	F		489.567.000		489.567.000	489.567.000		
123650621	APRENDIZAGEM PARA TODOS	F		95.854.740		95.854.740	95.854.740		
123650623	RENOVACAO DAS ESCOLAS CARIOCAS	F	9.974.023	344.509.414		354.483.437	354.483.437		
12841	REFINANCIAMENTO DA DIVIDA INTERNA	F			12.345.511	12.345.511	12.345.511		
128419000	GESTAO DAS OPERACOES ESPECIAIS	F			12.345.511	12.345.511	12.345.511		
12846	OUTROS ENCARGOS ESPECIAIS	F			778.000	778.000	778.000		
128469000	GESTAO DAS OPERACOES ESPECIAIS	F			778.000	778.000	778.000		
13	CULTURA	F	44.943	216.541.848	1.018.063	217.604.854	208.619.500	8.985.354	
13122	ADMINISTRACAO GERAL	F		20.769.024	311.586	21.080.610	17.564.380	3.516.230	
131220381	GESTAO ADMINISTRATIVA - IGUALDADE E EQUIDADE	F		19.496.259		19.496.259	17.011.126	2.485.133	
131220383	GESTAO ADMINISTRATIVA - DESENVOLVIMENTO ECONOMICO, COMPETITIVIDADE E INOVACAO	F		1.272.765		1.272.765	241.668	1.031.097	
131229000	GESTAO DAS OPERACOES ESPECIAIS	F			311.586	311.586	311.586		
13126	TECNOLOGIA DA INFORMACAO	F		792.489		792.489	677.518	114.971	
131260381	GESTAO ADMINISTRATIVA - IGUALDADE E EQUIDADE	F		583.489		583.489	468.518	114.971	
131260383	GESTAO ADMINISTRATIVA - DESENVOLVIMENTO ECONOMICO, COMPETITIVIDADE E INOVACAO	F		209.000		209.000	209.000		
13128	FORMACAO DE RECURSOS HUMANOS	F		16.707		16.707	16.707		
131280311	GESTAO DE PESSOAS	F		16.707		16.707	16.707		
13391	PATRIMONIO HISTORICO, ARTISTICO E ARQUEOLOGICO	F	35.943	702.708		738.651	738.651		
133910526	PATRIMONIO CARIOCA	F	35.943	702.708		738.651	738.651		
13392	DIFUSAO CULTURAL	F	4.000	189.491.082	500	189.495.582	184.788.999	4.706.583	
133920154	VALORIZACAO DA REDE DE CULTURA	F	4.000	41.553.449		41.557.449	38.206.766	3.350.683	
133920381	GESTAO ADMINISTRATIVA - IGUALDADE E EQUIDADE	F		28.647.844		28.647.844	28.647.844		

Projeto de Lei Orçamentária Anual - 2024



Assinado digitalmente por EDUARDO DA COSTA PAES - 29/09/2023 às 16:10:11.
 Autenticado digitalmente por DENISE MENDES DA SILVA - 28/09/2023 às 20:06:35.
 Documento Nº: 3765812.27731234-4040 - consulta à autenticidade em <https://acesso.processo.rio/sigaex/public/app/autenticar?n=3765812.27731234-4040>



SMFPRO202315787V02



DEMONSTRATIVO DE FUNÇÃO, SUBFUNÇÃO E PROGRAMA POR PROJETO, ATIVIDADE E OPERAÇÃO ESPECIAL, SEGUNDO A ORIGEM DOS RECURSOS

R\$ 1

FUNÇÃO, SUBFUNÇÃO E PROGRAMA			PROJETO / ATIVIDADE / OPERAÇÃO ESPECIAL					
CÓDIGO	TÍTULO	ESFERA	PROJETO	ATIVIDADE	OP. ESPECIAL	TOTAL	RECURSOS DO TESOURO	RECURSOS DE OUTRAS FONTES
133920383	GESTAO ADMINISTRATIVA - DESENVOLVIMENTO ECONOMICO, COMPETITIVIDADE E INOVACAO	F		8.592.810		8.592.810	8.592.810	
133920389	GESTAO ADMINISTRATIVA - GOVERNANCA	F		188.800		188.800	188.800	
133920526	PATRIMONIO CARIOCA	F		1.000		1.000	1.000	
133920608	SOLUCOES DE EXCELENCIA PARA O AUDIOVISUAL	F		29.322.465		29.322.465	28.006.565	1.315.900
133920613	CIENCIA E CULTURA AO ALCANCE DE TODOS	F		40.000		40.000		40.000
133920631	RIO - CIDADE DE CULTURA	F		81.144.714		81.144.714	81.144.714	
133929000	GESTAO DAS OPERACOES ESPECIAIS	F			500	500	500	
13573	DIFUSAO DO CONHECIMENTO CIENTIFICO E TECNOLÓGICO	F	5.000	4.769.838		4.774.838	4.280.268	494.570
135730381	GESTAO ADMINISTRATIVA - IGUALDADE E EQUIDADE	F		3.960.268		3.960.268	3.960.268	
135730613	CIENCIA E CULTURA AO ALCANCE DE TODOS	F	5.000	809.570		814.570	320.000	494.570
13841	REFINANCIAMENTO DA DIVIDA INTERNA	F			275.027	275.027	275.027	
138419000	GESTAO DAS OPERACOES ESPECIAIS	F			275.027	275.027	275.027	
13846	OUTROS ENCARGOS ESPECIAIS	F			430.950	430.950	277.950	153.000
138469000	GESTAO DAS OPERACOES ESPECIAIS	F			430.950	430.950	277.950	153.000
14	DIREITOS DA CIDADANIA	F	3.445.150	64.356.857		67.802.007	67.802.007	
		S		16.489.825		16.489.825	16.489.825	
14122	ADMINISTRACAO GERAL	F		4.500.000		4.500.000	4.500.000	
141220381	GESTAO ADMINISTRATIVA - IGUALDADE E EQUIDADE	F		3.000		3.000	3.000	
141220389	GESTAO ADMINISTRATIVA - GOVERNANCA	F		4.497.000		4.497.000	4.497.000	
14126	TECNOLOGIA DA INFORMACAO	F		609.400		609.400	609.400	
141260381	GESTAO ADMINISTRATIVA - IGUALDADE E EQUIDADE	F		1.000		1.000	1.000	
141260389	GESTAO ADMINISTRATIVA - GOVERNANCA	F		608.400		608.400	608.400	
14243	ASSISTENCIA A CRIANCA E AO ADOLESCENTE	S		16.489.819		16.489.819	16.489.819	
142430627	RIO - ACAA E PROTECAO	S		16.467.819		16.467.819	16.467.819	
142430628	INFRAESTRUTURA E GESTAO DA ASSISTENCIA SOCIAL	S		22.000		22.000	22.000	

Projeto de Lei Orçamentária Anual - 2024



Assinado digitalmente por EDUARDO DA COSTA PAES - 29/09/2023 às 16:10:11.
 Autenticado digitalmente por DENISE MENDES DA SILVA - 28/09/2023 às 20:06:35.
 Documento Nº: 3765812.27731234-4040 - consulta à autenticidade em <https://acesso.processo.rio/sigaex/public/app/autenticar?n=3765812.27731234-4040>



SMFPRO202315787V02



DEMONSTRATIVO DE FUNÇÃO, SUBFUNÇÃO E PROGRAMA POR PROJETO, ATIVIDADE E OPERAÇÃO ESPECIAL, SEGUNDO A ORIGEM DOS RECURSOS

R\$ 1

FUNÇÃO, SUBFUNÇÃO E PROGRAMA			PROJETO / ATIVIDADE / OPERAÇÃO ESPECIAL					RECURSOS DO TESOURO	RECURSOS DE OUTRAS FONTES
CÓDIGO	TÍTULO	ESFERA	PROJETO	ATIVIDADE	OP. ESPECIAL	TOTAL			
14244	ASSISTENCIA COMUNITARIA	F	3.445.150	28.530.756		31.975.906	31.975.906		
142440381	GESTAO ADMINISTRATIVA - IGUALDADE E EQUIDADE	F		720.000		720.000	720.000		
142440618	MULHERES E EQUIDADE DE GENERO	F		882.840		882.840	882.840		
142440619	CIDADE SEGURA PARA JOVENS, NEGROS, MULHERES E LGBTQIA+	F	3.445.150	26.927.916		30.373.066	30.373.066		
14303	SUPORTE PROFILATICO E TERAPEUTICO	S		6		6	6		
143030628	INFRAESTRUTURA E GESTAO DA ASSISTENCIA SOCIAL	S		6		6	6		
14422	DIREITOS INDIVIDUAIS, COLETIVOS E DIFUSOS	F		30.716.701		30.716.701	30.716.701		
144220322	SERVICOS DE UTILIDADE PUBLICA A POPULACAO, PROTECAO E DEFESA DO CONSUMIDOR	F		416.993		416.993	416.993		
144220619	CIDADE SEGURA PARA JOVENS, NEGROS, MULHERES E LGBTQIA+	F		791.830		791.830	791.830		
144220635	FORTALECIMENTO DA AGENDA ANTIRRACISTA E PROMOCAO DA IGUALDADE RACIAL	F		1.900		1.900	1.900		
144220656	JUVENTUDE CARIOCA	F		26.267.027		26.267.027	26.267.027		
144220657	FAVELAS E COMUNIDADES	F		3.238.951		3.238.951	3.238.951		
15	URBANISMO	F	2.239.690.547	2.578.501.901	96.682.111	4.914.874.559	4.760.955.356	153.919.203	
		S	4.000			4.000	4.000		
15122	ADMINISTRACAO GERAL	F		224.482.049		224.482.049	112.552.142	111.929.907	
151220051	MODERNIZACAO DA INFRAESTRUTURA OPERACIONAL DA LIMPEZA URBANA E FISCALIZACAO DE LOGRADOUROS	F		500.000		500.000	384.231	115.769	
151220311	GESTAO DE PESSOAS	F		10.000		10.000	10.000		
151220380	GESTAO ADMINISTRATIVA - LONGEVIDADE, BEM-ESTAR E TERRITORIO CONECTADO	F		99.543.339		99.543.339	95.497.364	4.045.975	
151220385	GESTAO ADMINISTRATIVA - MUDANCAS CLIMATICAS E RESILIENCIA	F		124.428.710		124.428.710	16.660.547	107.768.163	
15126	TECNOLOGIA DA INFORMACAO	F	28.000	8.479.430		8.507.430	5.652.274	2.855.156	
151260147	INFORMACOES ESTATISTICAS, CARTOGRAFICAS E DADOS GERAIS SOBRE A CIDADE	F	24.000			24.000	24.000		
151260380	GESTAO ADMINISTRATIVA - LONGEVIDADE, BEM-ESTAR E TERRITORIO CONECTADO	F		2.865.414		2.865.414	2.865.414		
151260385	GESTAO ADMINISTRATIVA - MUDANCAS CLIMATICAS E RESILIENCIA	F		5.614.016		5.614.016	2.758.860	2.855.156	
151260563	PROJETOS ESPECIAIS, PESQUISA E AVALIACAO DE POLITICAS PUBLICAS	F	4.000			4.000	4.000		

Projeto de Lei Orçamentária Anual - 2024



SMFPRO202315787V02



Assinado digitalmente por EDUARDO DA COSTA PAES - 29/09/2023 às 16:10:11.
 Autenticado digitalmente por DENISE MENDES DA SILVA - 28/09/2023 às 20:06:35.
 Documento Nº: 3765812.27731234-4040 - consulta à autenticidade em <https://acesso.processo.rio/sigaex/public/app/autenticar?n=3765812.27731234-4040>



DEMONSTRATIVO DE FUNÇÃO, SUBFUNÇÃO E PROGRAMA POR PROJETO, ATIVIDADE E OPERAÇÃO ESPECIAL, SEGUNDO A ORIGEM DOS RECURSOS

R\$ 1

FUNÇÃO, SUBFUNÇÃO E PROGRAMA			PROJETO / ATIVIDADE / OPERAÇÃO ESPECIAL					
CÓDIGO	TÍTULO	ESFERA	PROJETO	ATIVIDADE	OP. ESPECIAL	TOTAL	RECURSOS DO TESOURO	RECURSOS DE OUTRAS FONTES
15127	ORDENAMENTO TERRITORIAL	F	1.081.993	2.729.964		3.811.957	3.811.957	
151270094	REGULARIZACAO, ACOMPANHAMENTO E CONTROLE DO DESENVOLVIMENTO URBANO	F	1.081.993	1.000		1.082.993	1.082.993	
151270521	LEGISLACAO URBANA	F		1.000		1.000	1.000	
151270604	AVENIDA BRASIL	F		431.571		431.571	431.571	
151270637	REVIVER CENTRO	F		1.147.697		1.147.697	1.147.697	
151270638	TERRITORIO CONECTADO E DESENVOLVIMENTO DAS ZONAS NORTE E OESTE	F		1.148.696		1.148.696	1.148.696	
15183	INFORMACAO E INTELIGENCIA	F	4.000			4.000	4.000	
151830563	PROJETOS ESPECIAIS, PESQUISA E AVALIACAO DE POLITICAS PUBLICAS	F	4.000			4.000	4.000	
15451	INFRA-ESTRUTURA URBANA	F	1.172.842.254	13.677.044		1.186.519.298	1.186.519.298	
		S	4.000			4.000	4.000	
154510094	REGULARIZACAO, ACOMPANHAMENTO E CONTROLE DO DESENVOLVIMENTO URBANO	S	4.000			4.000	4.000	
154510200	RIO OBRAS VIARIAS	F	808.428.752	12.528.348		820.957.100	820.957.100	
154510303	DESENVOLVIMENTO SOCIOECONOMICO	F	4.000			4.000	4.000	
154510319	INTERVENCOES DE REVITALIZACAO E REESTRUTURACAO URBANA	F	215.291.405			215.291.405	215.291.405	
154510555	CONCESSOES E PPPs	F		1.000		1.000	1.000	
154510617	PARQUES URBANOS	F	145.218.097			145.218.097	145.218.097	
154510639	ESPACO PUBLICO	F	3.900.000	1.147.696		5.047.696	5.047.696	
15452	SERVICOS URBANOS	F	991.036.713	2.327.691.304		3.318.728.017	3.295.387.117	23.340.900
154520023	PROTECAO DE ENCOSTAS E AREAS DE RISCO GEOTECNICO	F		15.021.803		15.021.803	15.021.803	
154520071	CONSERVA RIO	F	640.464.632	365.572.360		1.006.036.992	1.005.736.992	300.000
154520073	ENERGIA	F	125.753.851	12.001.000		137.754.851	137.754.851	
154520147	INFORMACOES ESTATISTICAS, CARTOGRAFICAS E DADOS GERAIS SOBRE A CIDADE	F	8.000			8.000	8.000	
154520319	INTERVENCOES DE REVITALIZACAO E REESTRUTURACAO URBANA	F	224.810.230			224.810.230	224.810.230	
154520380	GESTAO ADMINISTRATIVA - LONGEVIDADE, BEM-ESTAR E TERRITORIO CONECTADO	F		167.830.000		167.830.000	167.830.000	

Projeto de Lei Orçamentária Anual - 2024



Assinado digitalmente por EDUARDO DA COSTA PAES - 29/09/2023 às 16:10:11.
 Autenticado digitalmente por DENISE MENDES DA SILVA - 28/09/2023 às 20:06:35.
 Documento Nº: 3765812.27731234-4040 - consulta à autenticidade em <https://acesso.processo.rio/sigaex/public/app/autenticar?n=3765812.27731234-4040>



SMFPRO202315787V02



DEMONSTRATIVO DE FUNÇÃO, SUBFUNÇÃO E PROGRAMA POR PROJETO, ATIVIDADE E OPERAÇÃO ESPECIAL, SEGUNDO A ORIGEM DOS RECURSOS

R\$ 1

FUNÇÃO, SUBFUNÇÃO E PROGRAMA			PROJETO / ATIVIDADE / OPERAÇÃO ESPECIAL					
CÓDIGO	TÍTULO	ESFERA	PROJETO	ATIVIDADE	OP. ESPECIAL	TOTAL	RECURSOS DO TESOUREIRO	RECURSOS DE OUTRAS FONTES
154520385	GESTAO ADMINISTRATIVA - MUDANCAS CLIMATICAS E RESILIENCIA	F		1.767.266.141		1.767.266.141	1.744.225.241	23.040.900
15542	CONTROLE AMBIENTAL	F	1.000			1.000	1.000	
155420647	TERRITORIO LEGAL	F	1.000			1.000	1.000	
15543	RECUPERACAO DE AREAS DEGRADADAS	F	73.696.587			73.696.587	73.696.587	
155430023	PROTECAO DE ENCOSTAS E AREAS DE RISCO GEOTECNICO	F	73.692.587			73.692.587	73.692.587	
155430643	RESILIENCIA E GESTAO DE RISCO	F	4.000			4.000	4.000	
15572	DESENVOLVIMENTO TECNOLÓGICO E ENGENHARIA	F	1.000.000			1.000.000	1.000.000	
155720604	AVENIDA BRASIL	F	1.000.000			1.000.000	1.000.000	
15691	PROMOCAO COMERCIAL	F		1.442.110		1.442.110	1.442.110	
156910381	GESTAO ADMINISTRATIVA - IGUALDADE E EQUIDADE	F		1.442.110		1.442.110	1.442.110	
15841	REFINANCIAMENTO DA DIVIDA INTERNA	F			10.751.510	10.751.510	10.751.510	
158419000	GESTAO DAS OPERACOES ESPECIAIS	F			10.751.510	10.751.510	10.751.510	
15846	OUTROS ENCARGOS ESPECIAIS	F			85.930.601	85.930.601	70.137.361	15.793.240
158469000	GESTAO DAS OPERACOES ESPECIAIS	F			85.930.601	85.930.601	70.137.361	15.793.240
16	HABITACAO	F	91.516.944	43.620		91.560.564	91.560.564	
		S	167.036.467	46.863.689		213.900.156	213.900.156	
16122	ADMINISTRACAO GERAL	S		10.300.549		10.300.549	10.300.549	
161220380	GESTAO ADMINISTRATIVA - LONGEVIDADE, BEM-ESTAR E TERRITORIO CONECTADO	S		10.300.549		10.300.549	10.300.549	
16126	TECNOLOGIA DA INFORMACAO	S		828.794		828.794	828.794	
161260380	GESTAO ADMINISTRATIVA - LONGEVIDADE, BEM-ESTAR E TERRITORIO CONECTADO	S		828.794		828.794	828.794	
16128	FORMACAO DE RECURSOS HUMANOS	F		43.620		43.620	43.620	
161280311	GESTAO DE PESSOAS	F		43.620		43.620	43.620	
16451	INFRA-ESTRUTURA URBANA	S	155.450.533	21.889.000		177.339.533	177.339.533	
164510380	GESTAO ADMINISTRATIVA - LONGEVIDADE, BEM-ESTAR E TERRITORIO CONECTADO	S		21.889.000		21.889.000	21.889.000	

Projeto de Lei Orçamentária Anual - 2024



Assinado digitalmente por EDUARDO DA COSTA PAES - 29/09/2023 às 16:10:11.
 Autenticado digitalmente por DENISE MENDES DA SILVA - 28/09/2023 às 20:06:35.
 Documento Nº: 3765812.27731234-4040 - consulta à autenticidade em <https://acesso.processo.rio/sigaex/public/app/autenticar?n=3765812.27731234-4040>



SMFPRO202315787V02



DEMONSTRATIVO DE FUNÇÃO, SUBFUNÇÃO E PROGRAMA POR PROJETO, ATIVIDADE E OPERAÇÃO ESPECIAL, SEGUNDO A ORIGEM DOS RECURSOS

R\$ 1

FUNÇÃO, SUBFUNÇÃO E PROGRAMA			PROJETO / ATIVIDADE / OPERAÇÃO ESPECIAL					
CÓDIGO	TÍTULO	ESFERA	PROJETO	ATIVIDADE	OP. ESPECIAL	TOTAL	RECURSOS DO TESOUREIRO	RECURSOS DE OUTRAS FONTES
164510605	HABITA RIO	S	155.450.533			155.450.533	155.450.533	
16482	HABITACAO URBANA	F	91.516.944			91.516.944	91.516.944	
		S	11.585.934	13.845.346		25.431.280	25.431.280	
164820605	HABITA RIO	S	11.585.934	13.845.346		25.431.280	25.431.280	
164820657	FAVELAS E COMUNIDADES	F	91.516.944			91.516.944	91.516.944	
17	SANEAMENTO	F	320.271.830	763.210.520	902.590	1.084.384.940	929.347.242	155.037.698
17122	ADMINISTRACAO GERAL	F		4.054.278		4.054.278	1.028.169	3.026.109
171220385	GESTAO ADMINISTRATIVA - MUDANCAS CLIMATICAS E RESILIENCIA	F		4.054.278		4.054.278	1.028.169	3.026.109
17126	TECNOLOGIA DA INFORMACAO	F		343.996		343.996	97.702	246.294
171260385	GESTAO ADMINISTRATIVA - MUDANCAS CLIMATICAS E RESILIENCIA	F		343.996		343.996	97.702	246.294
17452	SERVICOS URBANOS	F		330.430.810		330.430.810	275.899.077	54.531.733
174520385	GESTAO ADMINISTRATIVA - MUDANCAS CLIMATICAS E RESILIENCIA	F		3.129.104		3.129.104	3.129.104	
174520616	SANEAMENTO BASICO E GESTAO DE RESIDUOS SOLIDOS	F		327.301.706		327.301.706	272.769.973	54.531.733
17512	SANEAMENTO BASICO URBANO	F	320.271.830	428.381.436		748.653.266	651.532.517	97.120.749
175120051	MODERNIZACAO DA INFRAESTRUTURA OPERACIONAL DA LIMPEZA URBANA E FISCALIZACAO DE LOGRADOUROS	F		1.000		1.000	1,000	
175120616	SANEAMENTO BASICO E GESTAO DE RESIDUOS SOLIDOS	F	320.271.830	428.380.436		748.652.266	651.531.517	97.120.749
17841	REFINANCIAMENTO DA DIVIDA INTERNA	F			658.652	658.652	658.652	
178419000	GESTAO DAS OPERACOES ESPECIAIS	F			658.652	658.652	658.652	
17846	OUTROS ENCARGOS ESPECIAIS	F			243.938	243.938	131.125	112.813
178469000	GESTAO DAS OPERACOES ESPECIAIS	F			243.938	243.938	131.125	112.813
18	GESTAO AMBIENTAL	F	59.224.798	158.541.822	273.572	218.040.192	201.707.114	16.333.078
18122	ADMINISTRACAO GERAL	F		6.550.565		6.550.565	6.230.215	320.350
181220385	GESTAO ADMINISTRATIVA - MUDANCAS CLIMATICAS E RESILIENCIA	F		6.550.565		6.550.565	6.230.215	320.350
18126	TECNOLOGIA DA INFORMACAO	F		754.196		754.196	695.546	58.650
181260385	GESTAO ADMINISTRATIVA - MUDANCAS CLIMATICAS E RESILIENCIA	F		754.196		754.196	695.546	58.650

Projeto de Lei Orçamentária Anual - 2024



Assinado digitalmente por EDUARDO DA COSTA PAES - 29/09/2023 às 16:10:11.
 Autenticado digitalmente por DENISE MENDES DA SILVA - 28/09/2023 às 20:06:35.
 Documento Nº: 3765812.27731234-4040 - consulta à autenticidade em <https://acesso.processo.rio/sigaex/public/app/autenticar?n=3765812.27731234-4040>



SMFPRO202315787V02



DEMONSTRATIVO DE FUNÇÃO, SUBFUNÇÃO E PROGRAMA POR PROJETO, ATIVIDADE E OPERAÇÃO ESPECIAL, SEGUNDO A ORIGEM DOS RECURSOS

R\$ 1

FUNÇÃO, SUBFUNÇÃO E PROGRAMA			PROJETO / ATIVIDADE / OPERAÇÃO ESPECIAL					
CÓDIGO	TÍTULO	ESFERA	PROJETO	ATIVIDADE	OP. ESPECIAL	TOTAL	RECURSOS DO TESOURO	RECURSOS DE OUTRAS FONTES
18451	INFRA-ESTRUTURA URBANA	F	2.373.561			2.373.561	2.373.561	
184510639	ESPACO PUBLICO	F	2.373.561			2.373.561	2.373.561	
18452	SERVICOS URBANOS	F	479.093	2.913.164		3.392.257	3.392.257	
184520051	MODERNIZACAO DA INFRAESTRUTURA OPERACIONAL DA LIMPEZA URBANA E FISCALIZACAO DE LOGRADOUROS	F	479.093			479.093	479.093	
184520385	GESTAO ADMINISTRATIVA - MUDANCAS CLIMATICAS E RESILIENCIA	F		2.913.164		2.913.164	2.913.164	
18541	PRESERVACAO E CONSERVACAO AMBIENTAL	F		95.375.544		95.375.544	80.140.548	15.234.996
185410202	DEFESA DO MEIO AMBIENTE	F		24.635		24.635	24.635	
185410385	GESTAO ADMINISTRATIVA - MUDANCAS CLIMATICAS E RESILIENCIA	F		37.904.687		37.904.687	37.904.687	
185410615	AREAS VERDES	F		51.014.249		51.014.249	35.899.372	15.114.877
185410616	SANEAMENTO BASICO E GESTAO DE RESIDUOS SOLIDOS	F		6.431.973		6.431.973	6.311.854	120.119
18542	CONTROLE AMBIENTAL	F	4.000	18.432.843		18.436.843	18.436.843	
185420202	DEFESA DO MEIO AMBIENTE	F		18.432.843		18.432.843	18.432.843	
185420643	RESILIENCIA E GESTAO DE RISCO	F	4.000			4.000	4.000	
18543	RECUPERACAO DE AREAS DEGRADADAS	F	52.190.451	30.794.918		82.985.369	82.266.287	719.082
185430051	MODERNIZACAO DA INFRAESTRUTURA OPERACIONAL DA LIMPEZA URBANA E FISCALIZACAO DE LOGRADOUROS	F		7.000.000		7.000.000	6.280.918	719.082
185430615	AREAS VERDES	F	52.190.451			52.190.451	52.190.451	
185430616	SANEAMENTO BASICO E GESTAO DE RESIDUOS SOLIDOS	F		14.068.518		14.068.518	14.068.518	
185430657	FAVELAS E COMUNIDADES	F		9.726.400		9.726.400	9.726.400	
18573	DIFUSAO DO CONHECIMENTO CIENTIFICO E TECNOLÓGICO	F	207.316			207.316	207.316	
185730652	DISTRITO DE BAIXA EMISSAO E GESTAO PARA O CLIMA	F	207.316			207.316	207.316	
18608	PROMOCAO DA PRODUCAO AGROPECUARIA	F	3.970.377	3.720.592		7.690.969	7.690.969	
186080614	AGRICULTURA URBANA	F	3.970.377	3.720.592		7.690.969	7.690.969	
18841	REFINANCIAMENTO DA DIVIDA INTERNA	F			52.379	52.379	52.379	
188419000	GESTAO DAS OPERACOES ESPECIAIS	F			52.379	52.379	52.379	
18846	OUTROS ENCARGOS ESPECIAIS	F			221.193	221.193	221.193	

Projeto de Lei Orçamentária Anual - 2024



Assinado digitalmente por EDUARDO DA COSTA PAES - 29/09/2023 às 16:10:11.
 Autenticado digitalmente por DENISE MENDES DA SILVA - 28/09/2023 às 20:06:35.
 Documento Nº: 3765812.27731234-4040 - consulta à autenticidade em <https://acesso.processo.rio/sigaex/public/app/autenticar?n=3765812.27731234-4040>



DEMONSTRATIVO DE FUNÇÃO, SUBFUNÇÃO E PROGRAMA POR PROJETO, ATIVIDADE E OPERAÇÃO ESPECIAL, SEGUNDO A ORIGEM DOS RECURSOS

R\$ 1

FUNÇÃO, SUBFUNÇÃO E PROGRAMA			PROJETO / ATIVIDADE / OPERAÇÃO ESPECIAL					RECURSOS DO TESOURO	RECURSOS DE OUTRAS FONTES
CÓDIGO	TÍTULO	ESFERA	PROJETO	ATIVIDADE	OP. ESPECIAL	TOTAL			
188469000	GESTAO DAS OPERACOES ESPECIAIS	F			221.193	221.193	221.193		
19	CIENCIA E TECNOLOGIA	F		66.081.780		66.081.780	66.081.780		
19122	ADMINISTRACAO GERAL	F		2.203.978		2.203.978	2.203.978		
191220383	GESTAO ADMINISTRATIVA - DESENVOLVIMENTO ECONOMICO, COMPETITIVIDADE E INOVACAO	F		2.203.978		2.203.978	2.203.978		
19126	TECNOLOGIA DA INFORMACAO	F		580.730		580.730	580.730		
191260383	GESTAO ADMINISTRATIVA - DESENVOLVIMENTO ECONOMICO, COMPETITIVIDADE E INOVACAO	F		580.730		580.730	580.730		
19363	ENSINO PROFISSIONAL	F		5.227.000		5.227.000	5.227.000		
193630383	GESTAO ADMINISTRATIVA - DESENVOLVIMENTO ECONOMICO, COMPETITIVIDADE E INOVACAO	F		5.227.000		5.227.000	5.227.000		
19572	DESENVOLVIMENTO TECNOLÓGICO E ENGENHARIA	F		3.000		3.000	3.000		
195720609	CAPITAL HUMANO	F		1.000		1.000	1.000		
195720650	RIO MARAVALLEY	F		2.000		2.000	2.000		
19573	DIFUSAO DO CONHECIMENTO CIENTIFICO E TECNOLÓGICO	F		58.067.072		58.067.072	58.067.072		
195730609	CAPITAL HUMANO	F		2.431.603		2.431.603	2.431.603		
195730646	MODERNIZACAO DA REDE DE INOVACAO	F		55.635.469		55.635.469	55.635.469		
22	INDUSTRIA	F	1.000	12.224.263	70.161	12.295.424	1.000	12.294.424	
22122	ADMINISTRACAO GERAL	F		3.097.100		3.097.100		3.097.100	
221220389	GESTAO ADMINISTRATIVA - GOVERNANCA	F		3.097.100		3.097.100		3.097.100	
22126	TECNOLOGIA DA INFORMACAO	F		1.243.355		1.243.355		1.243.355	
221260389	GESTAO ADMINISTRATIVA - GOVERNANCA	F		1.243.355		1.243.355		1.243.355	
22662	PRODUCAO INDUSTRIAL	F	1.000	7.883.808		7.884.808	1.000	7.883.808	
226620322	SERVICOS DE UTILIDADE PUBLICA A POPULACAO, PROTECAO E DEFESA DO CONSUMIDOR	F	1.000	2.685.671		2.686.671	1.000	2.685.671	
226620389	GESTAO ADMINISTRATIVA - GOVERNANCA	F		5.198.137		5.198.137		5.198.137	
22846	OUTROS ENCARGOS ESPECIAIS	F			70.161	70.161		70.161	
228469000	GESTAO DAS OPERACOES ESPECIAIS	F			70.161	70.161		70.161	

Projeto de Lei Orçamentária Anual - 2024



Assinado digitalmente por EDUARDO DA COSTA PAES - 29/09/2023 às 16:10:11.
 Autenticado digitalmente por DENISE MENDES DA SILVA - 28/09/2023 às 20:06:35.
 Documento Nº: 3765812.27731234-4040 - consulta à autenticidade em <https://acesso.processo.rio/sigaex/public/app/autenticar?n=3765812.27731234-4040>



SMFPRO202315787V02



DEMONSTRATIVO DE FUNÇÃO, SUBFUNÇÃO E PROGRAMA POR PROJETO, ATIVIDADE E OPERAÇÃO ESPECIAL, SEGUNDO A ORIGEM DOS RECURSOS

R\$ 1

FUNÇÃO, SUBFUNÇÃO E PROGRAMA			PROJETO / ATIVIDADE / OPERAÇÃO ESPECIAL					
CÓDIGO	TÍTULO	ESFERA	PROJETO	ATIVIDADE	OP. ESPECIAL	TOTAL	RECURSOS DO TESOURO	RECURSOS DE OUTRAS FONTES
23	COMERCIO E SERVICOS	F	35.513.616	111.120.847	9.046.569	155.681.032	147.267.642	8.413.390
23122	ADMINISTRACAO GERAL	F		67.766.962		67.766.962	66.022.943	1.744.019
231220322	SERVICOS DE UTILIDADE PUBLICA A POPULACAO, PROTECAO E DEFESA DO CONSUMIDOR	F		161.542		161.542	161.542	
231220381	GESTAO ADMINISTRATIVA - IGUALDADE E EQUIDADE	F		2.068.638		2.068.638	1.970.238	98.400
231220383	GESTAO ADMINISTRATIVA - DESENVOLVIMENTO ECONOMICO, COMPETITIVIDADE E INOVACAO	F		29.277.328		29.277.328	27.662.988	1.614.340
231220389	GESTAO ADMINISTRATIVA - GOVERNANCA	F		36.259.454		36.259.454	36.228.175	31.279
23123	ADMINISTRACAO FINANCEIRA	F	13.804.000			13.804.000	13.804.000	
231230303	DESENVOLVIMENTO SOCIOECONOMICO	F	13.804.000			13.804.000	13.804.000	
23126	TECNOLOGIA DA INFORMACAO	F		711.487		711.487	281.487	430.000
231260381	GESTAO ADMINISTRATIVA - IGUALDADE E EQUIDADE	F		183.337		183.337	183.337	
231260383	GESTAO ADMINISTRATIVA - DESENVOLVIMENTO ECONOMICO, COMPETITIVIDADE E INOVACAO	F		505.000		505.000	75.000	430.000
231260389	GESTAO ADMINISTRATIVA - GOVERNANCA	F		23.150		23.150	23.150	
23334	FOMENTO AO TRABALHO	F		5.000		5.000	5.000	
233340638	TERRITORIO CONECTADO E DESENVOLVIMENTO DAS ZONAS NORTE E OESTE	F		1.000		1.000	1.000	
233340648	DESBUROCRATIZACAO + MELHORIA DE AMBIENTE DE NEGOCIOS	F		1.000		1.000	1.000	
233340649	DESENVOLVIMENTO ECONOMICO POS-COVID-19	F		3.000		3.000	3.000	
23695	TURISMO	F	21.709.616	42.637.398		64.347.014	58.107.804	6.239.210
236950383	GESTAO ADMINISTRATIVA - DESENVOLVIMENTO ECONOMICO, COMPETITIVIDADE E INOVACAO	F		38.535.198		38.535.198	38.535.198	
236950641	TURISMO E ECONOMIA CRIATIVA	F	21.709.616	4.102.200		25.811.816	19.572.606	6.239.210
23841	REFINANCIAMENTO DA DIVIDA INTERNA	F			200.000	200.000	200.000	
238419000	GESTAO DAS OPERACOES ESPECIAIS	F			200.000	200.000	200.000	
23846	OUTROS ENCARGOS ESPECIAIS	F			8.846.569	8.846.569	8.846.408	161
238469000	GESTAO DAS OPERACOES ESPECIAIS	F			8.846.569	8.846.569	8.846.408	161
26	TRANSPORTE	F	463.846.979	1.325.807.617	6.228.220	1.795.882.816	1.795.881.616	1.200

Projeto de Lei Orçamentária Anual - 2024



Assinado digitalmente por EDUARDO DA COSTA PAES - 29/09/2023 às 16:10:11.
 Autenticado digitalmente por DENISE MENDES DA SILVA - 28/09/2023 às 20:06:35.
 Documento Nº: 3765812.27731234-4040 - consulta à autenticidade em <https://acesso.processo.rio/sigaex/public/app/autenticar?n=3765812.27731234-4040>





DEMONSTRATIVO DE FUNÇÃO, SUBFUNÇÃO E PROGRAMA POR PROJETO, ATIVIDADE E OPERAÇÃO ESPECIAL, SEGUNDO A ORIGEM DOS RECURSOS

R\$ 1

FUNÇÃO, SUBFUNÇÃO E PROGRAMA			PROJETO / ATIVIDADE / OPERAÇÃO ESPECIAL					
CÓDIGO	TÍTULO	ESFERA	PROJETO	ATIVIDADE	OP. ESPECIAL	TOTAL	RECURSOS DO TESOUREIRO	RECURSOS DE OUTRAS FONTES
26122	ADMINISTRACAO GERAL	F		23.348.694		23.348.694	23.347.494	1.200
261220380	GESTAO ADMINISTRATIVA - LONGEVIDADE, BEM-ESTAR E TERRITORIO CONECTADO	F		17.788.395		17.788.395	17.788.395	
261220382	GESTAO ADMINISTRATIVA - COOPERACAO E PAZ	F		5.560.299		5.560.299	5.559.099	1.200
26126	TECNOLOGIA DA INFORMACAO	F		1.027.275		1.027.275	1.027.275	
261260380	GESTAO ADMINISTRATIVA - LONGEVIDADE, BEM-ESTAR E TERRITORIO CONECTADO	F		657.275		657.275	657.275	
261260382	GESTAO ADMINISTRATIVA - COOPERACAO E PAZ	F		370.000		370.000	370.000	
26128	FORMACAO DE RECURSOS HUMANOS	F		20.000		20.000	20.000	
261280311	GESTAO DE PESSOAS	F		20.000		20.000	20.000	
26451	INFRA-ESTRUTURA URBANA	F		8.000		8.000	8.000	
264510603	QUALIDADE DO SISTEMA DE TRANSPORTES	F		4.000		4.000	4.000	
264510639	ESPACO PUBLICO	F		4.000		4.000	4.000	
26452	SERVICOS URBANOS	F	4.000	296.708.694		296.712.694	296.712.694	
264520380	GESTAO ADMINISTRATIVA - LONGEVIDADE, BEM-ESTAR E TERRITORIO CONECTADO	F		51.231.912		51.231.912	51.231.912	
264520382	GESTAO ADMINISTRATIVA - COOPERACAO E PAZ	F		61.405.000		61.405.000	61.405.000	
264520603	QUALIDADE DO SISTEMA DE TRANSPORTES	F		5.056.411		5.056.411	5.056.411	
264520604	AVENIDA BRASIL	F		2.462.400		2.462.400	2.462.400	
264520606	TRANSITO E TRANSPORTE SEGUROS	F		11.259.609		11.259.609	11.259.609	
264520607	SEGURANCA VIARIA	F	4.000	165.293.362		165.297.362	165.297.362	
26453	TRANSPORTES COLETIVOS URBANOS	F	377.600.000	1.004.694.954		1.382.294.954	1.382.294.954	
264530603	QUALIDADE DO SISTEMA DE TRANSPORTES	F	204.800.000	1.004.694.854		1.209.494.854	1.209.494.854	
264530604	AVENIDA BRASIL	F	172.800.000	100		172.800.100	172.800.100	
26572	DESENVOLVIMENTO TECNOLÓGICO E ENGENHARIA	F	86.242.979			86.242.979	86.242.979	
265720555	CONCESSOES E PPPs	F	86.242.979			86.242.979	86.242.979	
26841	REFINANCIAMENTO DA DIVIDA INTERNA	F			59.291	59.291	59.291	

Projeto de Lei Orçamentária Anual - 2024



SMFPRO202315787V02



Assinado digitalmente por EDUARDO DA COSTA PAES - 29/09/2023 às 16:10:11.
 Autenticado digitalmente por DENISE MENDES DA SILVA - 28/09/2023 às 20:06:35.
 Documento Nº: 3765812.27731234-4040 - consulta à autenticidade em <https://acesso.processo.rio/sigaex/public/app/autenticar?n=3765812.27731234-4040>



DEMONSTRATIVO DE FUNÇÃO, SUBFUNÇÃO E PROGRAMA POR PROJETO, ATIVIDADE E OPERAÇÃO ESPECIAL, SEGUNDO A ORIGEM DOS RECURSOS

R\$ 1

FUNÇÃO, SUBFUNÇÃO E PROGRAMA			PROJETO / ATIVIDADE / OPERAÇÃO ESPECIAL					
CÓDIGO	TÍTULO	ESFERA	PROJETO	ATIVIDADE	OP. ESPECIAL	TOTAL	RECURSOS DO TESOURO	RECURSOS DE OUTRAS FONTES
268419000	GESTAO DAS OPERACOES ESPECIAIS	F			59.291	59.291	59.291	
26846	OUTROS ENCARGOS ESPECIAIS	F			6.168.929	6.168.929	6.168.929	
268469000	GESTAO DAS OPERACOES ESPECIAIS	F			6.168.929	6.168.929	6.168.929	
27	DESPORTO E LAZER	F		230.547.000		230.547.000	230.547.000	
27122	ADMINISTRACAO GERAL	F		36.350.193		36.350.193	36.350.193	
271220381	GESTAO ADMINISTRATIVA - IGUALDADE E EQUIDADE	F		36.350.193		36.350.193	36.350.193	
27126	TECNOLOGIA DA INFORMACAO	F		67.791		67.791	67.791	
271260381	GESTAO ADMINISTRATIVA - IGUALDADE E EQUIDADE	F		67.791		67.791	67.791	
27811	DESPORTO DE RENDIMENTO	F		1.550.000		1.550.000	1.550.000	
278110642	RIO, ESPORTE E MOVIMENTO	F		1.550.000		1.550.000	1.550.000	
27812	DESPORTO COMUNITARIO	F		192.579.016		192.579.016	192.579.016	
278120381	GESTAO ADMINISTRATIVA - IGUALDADE E EQUIDADE	F		26.790.000		26.790.000	26.790.000	
278120642	RIO, ESPORTE E MOVIMENTO	F		165.789.016		165.789.016	165.789.016	
28	ENCARGOS ESPECIAIS	F		467.513.633	3.461.049.283	3.928.562.916	3.928.562.916	
28122	ADMINISTRACAO GERAL	F			6.373	6.373	6.373	
281220389	GESTAO ADMINISTRATIVA - GOVERNANCA	F			6.373	6.373	6.373	
28841	REFINANCIAMENTO DA DIVIDA INTERNA	F			469.636.719	469.636.719	469.636.719	
288419000	GESTAO DAS OPERACOES ESPECIAIS	F			469.636.719	469.636.719	469.636.719	
28843	SERVICO DA DIVIDA INTERNA	F			1.809.152.712	1.809.152.712	1.809.152.712	
288439000	GESTAO DAS OPERACOES ESPECIAIS	F			1.809.152.712	1.809.152.712	1.809.152.712	
28844	SERVICO DA DIVIDA EXTERNA	F			292.850.777	292.850.777	292.850.777	
288449000	GESTAO DAS OPERACOES ESPECIAIS	F			292.850.777	292.850.777	292.850.777	
28845	OUTRAS TRANSFERENCIAS	F		1.000		1.000	1.000	
288450380	GESTAO ADMINISTRATIVA - LONGEVIDADE, BEM-ESTAR E TERRITORIO CONECTADO	F		1.000		1.000	1.000	
28846	OUTROS ENCARGOS ESPECIAIS	F		467.512.633	889.402.702	1.356.915.335	1.356.915.335	

Projeto de Lei Orçamentária Anual - 2024



Assinado digitalmente por EDUARDO DA COSTA PAES - 29/09/2023 às 16:10:11.
 Autenticado digitalmente por DENISE MENDES DA SILVA - 28/09/2023 às 20:06:35.
 Documento Nº: 3765812.27731234-4040 - consulta à autenticidade em <https://acesso.processo.rio/sigaex/public/app/autenticar?n=3765812.27731234-4040>



SMFPRO202315787V02



DEMONSTRATIVO DE FUNÇÃO, SUBFUNÇÃO E PROGRAMA POR PROJETO, ATIVIDADE E OPERAÇÃO ESPECIAL, SEGUNDO A ORIGEM DOS RECURSOS

R\$ 1

FUNÇÃO, SUBFUNÇÃO E PROGRAMA			PROJETO / ATIVIDADE / OPERAÇÃO ESPECIAL					
CÓDIGO	TÍTULO	ESFERA	PROJETO	ATIVIDADE	OP. ESPECIAL	TOTAL	RECURSOS DO TESOURO	RECURSOS DE OUTRAS FONTES
288460389	GESTAO ADMINISTRATIVA - GOVERNANCA	F		467.512.633		467.512.633	467.512.633	
288469000	GESTAO DAS OPERACOES ESPECIAIS	F			889.402.702	889.402.702	889.402.702	
99	RESERVA DE CONTIGENCIA	F			69.500.000	69.500.000	69.500.000	
TOTAL GERAL			3.580.163.282	38.192.714.069	3.983.741.929	45.756.619.280	37.223.979.702	8.532.639.578
TOTAL FISCAL			3.389.008.896	21.465.967.020	3.677.618.013	28.532.593.929	28.147.128.330	385.465.599
TOTAL SEGURIDADE SOCIAL			191.154.386	16.726.747.049	306.123.916	17.224.025.351	9.076.851.372	8.147.173.979

Projeto de Lei Orçamentária Anual - 2024



Assinado digitalmente por EDUARDO DA COSTA PAES - 29/09/2023 às 16:10:11.
 Autenticado digitalmente por DENISE MENDES DA SILVA - 28/09/2023 às 20:06:35.
 Documento Nº: 3765812.27731234-4040 - consulta à autenticidade em <https://acesso.processo.rio/sigaex/public/app/autenticar?n=3765812.27731234-4040>



SMFPRO202315787V02



DEMONSTRATIVO DE FUNÇÃO, SUBFUNÇÃO E PROGRAMA POR CATEGORIA ECONÔMICA, SEGUNDO A ORIGEM DOS RECURSOS

RS\$ 1

CÓDIGO	FUNÇÃO, SUBFUNÇÃO E PROGRAMA	TÍTULO	ESFERA	CATEGORIA ECONÔMICA			RECURSOS DO TESOURO	RECURSOS DE OUTRAS FONTES
				CORRENTE	CAPITAL	TOTAL		
01	LEGISLATIVA		F	1.120.835.176	95.808.309	1.216.643.485	1.216.643.485	
01031	ACAO LEGISLATIVA		F	788.038.176	89.808.309	877.846.485	877.846.485	
010310003	ATUACAO LEGISLATIVA DA CAMARA MUNICIPAL DO RIO DE JANEIRO		F	788.038.176	89.808.309	877.846.485	877.846.485	
01032	CONTROLE EXTERNO		F	332.797.000	6.000.000	338.797.000	338.797.000	
010320004	CONTROLE EXTERNO DO MUNICIPIO DO RIO DE JANEIRO		F	332.797.000	6.000.000	338.797.000	338.797.000	
02	JUDICIARIA		F	198.850.073		198.850.073	198.850.073	
02061	ACAO JUDICIARIA		F	195.595.131		195.595.131	195.595.131	
020610389	GESTAO ADMINISTRATIVA - GOVERNANCA		F	195.595.131		195.595.131	195.595.131	
02126	TECNOLOGIA DA INFORMACAO		F	2.795.030		2.795.030	2.795.030	
021260389	GESTAO ADMINISTRATIVA - GOVERNANCA		F	2.795.030		2.795.030	2.795.030	
02841	REFINANCIAMENTO DA DIVIDA INTERNA		F	459.912		459.912	459.912	
028419000	GESTAO DAS OPERACOES ESPECIAIS		F	459.912		459.912	459.912	
04	ADMINISTRACAO		F	3.589.930.067	26.888.800	3.616.818.867	3.592.267.236	24.551.631
04031	ACAO LEGISLATIVA		F	116.045.000		116.045.000	116.045.000	
040310003	ATUACAO LEGISLATIVA DA CAMARA MUNICIPAL DO RIO DE JANEIRO		F	116.045.000		116.045.000	116.045.000	
04032	CONTROLE EXTERNO		F	83.428.000		83.428.000	83.428.000	
040320004	CONTROLE EXTERNO DO MUNICIPIO DO RIO DE JANEIRO		F	83.428.000		83.428.000	83.428.000	
04122	ADMINISTRACAO GERAL		F	3.273.071.393	3.914.545	3.276.985.938	3.268.249.517	8.736.421
041220073	ENERGIA		F	228.957.858		228.957.858	228.957.858	
041220311	GESTAO DE PESSOAS		F	963.500		963.500	963.500	
041220380	GESTAO ADMINISTRATIVA - LONGEVIDADE, BEM-ESTAR E TERRITORIO CONECTADO		F	47.660.413	35.000	47.695.413	47.695.413	
041220381	GESTAO ADMINISTRATIVA - IGUALDADE E EQUIDADE		F	21.981.117	107.000	22.088.117	22.088.117	
041220382	GESTAO ADMINISTRATIVA - COOPERACAO E PAZ		F	22.388.408	4.040	22.392.448	22.392.448	
041220383	GESTAO ADMINISTRATIVA - DESENVOLVIMENTO ECONOMICO, COMPETITIVIDADE E INOVACAO		F	1.000		1.000	1.000	
041220385	GESTAO ADMINISTRATIVA - MUDANCAS CLIMATICAS E RESILIENCIA		F	9.002.000		9.002.000	9.002.000	

Projeto de Lei Orçamentária Anual - 2024



Assinado digitalmente por EDUARDO DA COSTA PAES - 29/09/2023 às 16:10:11.
 Autenticado digitalmente por DENISE MENDES DA SILVA - 28/09/2023 às 20:06:35.
 Documento Nº: 3765812.27731234-4040 - consulta à autenticidade em <https://acesso.processo.rio/sigaex/public/app/autenticar?n=3765812.27731234-4040>



SMFPRO202315787V02



DEMONSTRATIVO DE FUNÇÃO, SUBFUNÇÃO E PROGRAMA POR CATEGORIA ECONÔMICA, SEGUNDO A ORIGEM DOS RECURSOS

RS\$ 1

CÓDIGO	FUNÇÃO, SUBFUNÇÃO E PROGRAMA	ESFERA	CATEGORIA ECONÔMICA				RECURSOS DO TESOURO	RECURSOS DE OUTRAS FONTES
			CORRENTE	CAPITAL	TOTAL			
041220389	GESTAO ADMINISTRATIVA - GOVERNANCA	F	2.700.087.195	3.718.505	2.703.805.700	2.695.069.279	8.736.421	
041220526	PATRIMONIO CARIOCA	F	1.000		1.000	1.000		
041220555	CONCESSOES E PPPs	F	213.527.300		213.527.300	213.527.300		
041220611	DESENVOLVIMENTO SETORIAL + EMPREGOS GERADOS	F	8.651.000		8.651.000	8.651.000		
041220632	LIDERANCA PELO EXEMPLO	F		50.000	50.000	50.000		
041220633	RIO SEM DESVIOS	F	500.000		500.000	500.000		
041220634	GOVERNO DIGITAL	F	16.364.508		16.364.508	16.364.508		
041220644	CIDADANIA E PARTICIPACAO SOCIAL	F	60.000		60.000	60.000		
041220651	PLANEJAMENTO INTEGRADO DE ALTO DESEMPENHO	F	501.000		501.000	501.000		
041220652	DISTRITO DE BAIXA EMISSAO E GESTAO PARA O CLIMA	F	354.000		354.000	354.000		
041220654	GENTE	F	2.071.094		2.071.094	2.071.094		
04123	ADMINISTRACAO FINANCEIRA	F	1.138	17.004.890	17.006.028	17.006.028		
041230049	MODERNIZACAO DA GESTAO FAZENDARIA	F		200.000	200.000	200.000		
041230610	EQUILIBRIO FISCAL	F	1.138	2.655.000	2.656.138	2.656.138		
041230634	GOVERNO DIGITAL	F		14.149.890	14.149.890	14.149.890		
04126	TECNOLOGIA DA INFORMACAO	F	48.042.833	5.185.215	53.228.048	37.413.538	15.814.510	
041260380	GESTAO ADMINISTRATIVA - LONGEVIDADE, BEM-ESTAR E TERRITORIO CONECTADO	F	60.000	26.000	86.000	86.000		
041260381	GESTAO ADMINISTRATIVA - IGUALDADE E EQUIDADE	F	779.048	119.000	898.048	898.048		
041260382	GESTAO ADMINISTRATIVA - COOPERACAO E PAZ	F	188.236		188.236	188.236		
041260389	GESTAO ADMINISTRATIVA - GOVERNANCA	F	44.791.943	3.187.215	47.979.158	33.009.648	14.969.510	
041260610	EQUILIBRIO FISCAL	F		1.000.000	1.000.000	1.000.000		
041260634	GOVERNO DIGITAL	F	2.223.606	853.000	3.076.606	2.231.606	845.000	
04128	FORMACAO DE RECURSOS HUMANOS	F	5.481.080		5.481.080	5.481.080		
041280311	GESTAO DE PESSOAS	F	5.481.080		5.481.080	5.481.080		
04131	COMUNICACAO SOCIAL	F	36.000.700	516.000	36.516.700	36.516.000	700	
041310024	MIDIA, ESCOLA E SOCIEDADE	F	700		700		700	

Projeto de Lei Orçamentária Anual - 2024



Assinado digitalmente por EDUARDO DA COSTA PAES - 29/09/2023 às 16:10:11.
 Autenticado digitalmente por DENISE MENDES DA SILVA - 28/09/2023 às 20:06:35.
 Documento Nº: 3765812.27731234-4040 - consulta à autenticidade em <https://acesso.processo.rio/sigaex/public/app/autenticar?n=3765812.27731234-4040>





DEMONSTRATIVO DE FUNÇÃO, SUBFUNÇÃO E PROGRAMA POR CATEGORIA ECONÔMICA, SEGUNDO A ORIGEM DOS RECURSOS

RS\$ 1

CÓDIGO	FUNÇÃO, SUBFUNÇÃO E PROGRAMA	ESFERA	CATEGORIA ECONÔMICA			TOTAL	RECURSOS DO TESOURO	RECURSOS DE OUTRAS FONTES
			CORRENTE	CAPITAL	TOTAL			
041310322	SERVICOS DE UTILIDADE PUBLICA A POPULACAO, PROTECAO E DEFESA DO CONSUMIDOR	F	36.000.000	516.000	36.516.000	36.516.000		
04183	INFORMACAO E INTELIGENCIA	F		12.000	12.000	12.000		
041830516	TERRITORIOS SOCIAIS	F		12.000	12.000	12.000		
04241	ASSISTENCIA AO IDOSO	F	8.889.000		8.889.000	8.889.000		
042410380	GESTAO ADMINISTRATIVA - LONGEVIDADE, BEM-ESTAR E TERRITORIO CONECTADO	F	8.889.000		8.889.000	8.889.000		
04541	PRESERVACAO E CONSERVACAO AMBIENTAL	F	3.538.000		3.538.000	3.538.000		
045410382	GESTAO ADMINISTRATIVA - COOPERACAO E PAZ	F	3.538.000		3.538.000	3.538.000		
04542	CONTROLE AMBIENTAL	F	11.825.319	240.000	11.825.319	11.825.319		
045420602	PROTECAO E DEFESA ANIMAL	F	11.825.319	240.000	11.825.319	11.825.319		
04695	TURISMO	F	185.000		185.000	185.000		
046950641	TURISMO E ECONOMIA CRIATIVA	F	185.000		185.000	185.000		
04841	REFINANCIAMENTO DA DIVIDA INTERNA	F	307.604	16.150	323.754	323.754		
048419000	GESTAO DAS OPERACOES ESPECIAIS	F	307.604	16.150	323.754	323.754		
04846	OUTROS ENCARGOS ESPECIAIS	F	3.355.000		3.355.000	3.355.000		
048469000	GESTAO DAS OPERACOES ESPECIAIS	F	3.355.000		3.355.000	3.355.000		
06	SEGURANCA PUBLICA	F	754.324.584	2.120.498	756.445.082	750.547.183	5.897.899	
		S	20.718.462	394	20.718.856	20.718.856		
06122	ADMINISTRACAO GERAL	F	16.706.208		16.706.208	16.514.192	192.016	
		S	17.851.384		17.851.384	17.851.384		
061220382	GESTAO ADMINISTRATIVA - COOPERACAO E PAZ	F	16.706.208		16.706.208	16.514.192	192.016	
061220385	GESTAO ADMINISTRATIVA - MUDANCAS CLIMATICAS E RESILIENCIA	S	17.851.384		17.851.384	17.851.384		
06126	TECNOLOGIA DA INFORMACAO	F	1.143.221		1.143.221	846.870	296.351	
061260382	GESTAO ADMINISTRATIVA - COOPERACAO E PAZ	F	1.143.221		1.143.221	846.870	296.351	
06127	ORDENAMENTO TERRITORIAL	F	29.516.175	1.090.572	30.606.747	30.606.747		
061270645	SEGURANCA, PREVENCAO E HARMONIA	F	29.516.175	1.090.572	30.606.747	30.606.747		

Projeto de Lei Orçamentária Anual - 2024



Assinado digitalmente por EDUARDO DA COSTA PAES - 29/09/2023 às 16:10:11.
 Autenticado digitalmente por DENISE MENDES DA SILVA - 28/09/2023 às 20:06:35.
 Documento Nº: 3765812.27731234-4040 - consulta à autenticidade em <https://acesso.processo.rio/sigaex/public/app/autenticar?n=3765812.27731234-4040>



SMFPRO202315787V02



DEMONSTRATIVO DE FUNÇÃO, SUBFUNÇÃO E PROGRAMA POR CATEGORIA ECONÔMICA, SEGUNDO A ORIGEM DOS RECURSOS

R\$ 1

CÓDIGO	FUNÇÃO, SUBFUNÇÃO E PROGRAMA	CATEGORIA ECONÔMICA				TOTAL	RECURSOS DO TESOURO	RECURSOS DE OUTRAS FONTES
		ESFERA	CORRENTE	CAPITAL				
06128	FORMACAO DE RECURSOS HUMANOS	F	200			200	200	
061280311	GESTAO DE PESSOAS	F	200			200	200	
06181	POLICIAMENTO	F	700.223.003	1.029.926		701.252.929	695.843.397	5.409.532
061810382	GESTAO ADMINISTRATIVA - COOPERACAO E PAZ	F	679.729.775			679.729.775	679.729.775	
061810601	PROXIMIDADE E BEM-ESTAR	F	20.493.228	1.029.926		21.523.154	16.113.622	5.409.532
06182	DEFESA CIVIL	S	2.867.078	394		2.867.472	2.867.472	
061820382	GESTAO ADMINISTRATIVA - COOPERACAO E PAZ	S	350.000			350.000	350.000	
061820385	GESTAO ADMINISTRATIVA - MUDANCAS CLIMATICAS E RESILIENCIA	S	236.845			236.845	236.845	
061820643	RESILIENCIA E GESTAO DE RISCO	S	2.279.233	394		2.279.627	2.279.627	
061820644	CIDADANIA E PARTICIPACAO SOCIAL	S	1.000			1.000	1.000	
06841	REFINANCIAMENTO DA DIVIDA INTERNA	F	200.758			200.758	200.758	
068419000	GESTAO DAS OPERACOES ESPECIAIS	F	200.758			200.758	200.758	
06846	OUTROS ENCARGOS ESPECIAIS	F	6.535.019			6.535.019	6.535.019	
068469000	GESTAO DAS OPERACOES ESPECIAIS	F	6.535.019			6.535.019	6.535.019	
07	RELACOES EXTERIORES	F	945.692			945.692	945.692	
07211	RELACOES DIPLOMATICAS	F	945.692			945.692	945.692	
072110636	RIO INTERNACIONAL	F	945.692			945.692	945.692	
08	ASSISTENCIA SOCIAL	F	111.301.094	18.046.270		129.347.364	129.347.364	
		S	860.546.693	2.727.160		863.273.853	559.174.316	304.099.537
08122	ADMINISTRACAO GERAL	F	81.553.611	120.824		81.674.435	81.674.435	
		S	347.213.355	500.000		347.713.355	43.715.818	303.997.537
081220381	GESTAO ADMINISTRATIVA - IGUALDADE E EQUIDADE	F	970.611	120.824		1.091.435	1.091.435	
		S	11.871.174			11.871.174	11.871.174	
081220389	GESTAO ADMINISTRATIVA - GOVERNANCA	F	80.583.000			80.583.000	80.583.000	
		S	335.342.181	500.000		335.842.181	31.844.644	303.997.537
08123	ADMINISTRACAO FINANCEIRA	S		103.000		103.000	1.000	102.000

Projeto de Lei Orçamentária Anual - 2024



Assinado digitalmente por EDUARDO DA COSTA PAES - 29/09/2023 às 16:10:11.
 Autenticado digitalmente por DENISE MENDES DA SILVA - 28/09/2023 às 20:06:35.
 Documento Nº: 3765812.27731234-4040 - consulta à autenticidade em <https://acesso.processo.rio/sigaex/public/app/autenticar?n=3765812.27731234-4040>



SMFPRO202315787V02



DEMONSTRATIVO DE FUNÇÃO, SUBFUNÇÃO E PROGRAMA POR CATEGORIA ECONÔMICA, SEGUNDO A ORIGEM DOS RECURSOS

RS \$ 1

CÓDIGO	FUNÇÃO, SUBFUNÇÃO E PROGRAMA	CATEGORIA ECONÔMICA				TOTAL	RECURSOS DO TESOURO	RECURSOS DE OUTRAS FONTES
		ESFERA	CORRENTE	CAPITAL	TOTAL			
081230017	GARANTIA DO SISTEMA PREVIDENCIARIO E ASSISTENCIAL DOS SERVIDORES	S		103.000	103.000	1.000	102.000	
08126	TECNOLOGIA DA INFORMACAO	S	567.455		567.455	567.455		
081260381	GESTAO ADMINISTRATIVA - IGUALDADE E EQUIDADE	S	567.455		567.455	567.455		
08182	DEFESA CIVIL	S	1.607.016		1.607.016	1.607.016		
081820643	RESILIENCIA E GESTAO DE RISCO	S	1.607.016		1.607.016	1.607.016		
08183	INFORMACAO E INTELIGENCIA	S	17.302.286	1.613.357	18.915.643	18.915.643		
081830629	PROTECAO SOCIAL INTEGRADA	S	17.302.286	1.613.357	18.915.643	18.915.643		
08241	ASSISTENCIA AO IDOSO	F	24.728.521	17.925.446	42.653.967	42.653.967		
082410655	ENVELHECIMENTO ATIVO E SAUDEL	F	24.728.521	17.925.446	42.653.967	42.653.967		
08242	ASSISTENCIA A PESSOA COM DEFICIENCIA	S	21.400.774		21.400.774	21.400.774		
082420381	GESTAO ADMINISTRATIVA - IGUALDADE E EQUIDADE	S	4.500.456		4.500.456	4.500.456		
082420612	RIO CIDADE + INCLUSIVA E ACESSIVEL	S	16.900.318		16.900.318	16.900.318		
08243	ASSISTENCIA A CRIANCA E AO ADOLESCENTE	F	1.348.962		1.348.962	1.348.962		
082430311	GESTAO DE PESSOAS	F	1.348.962		1.348.962	1.348.962		
08244	ASSISTENCIA COMUNITARIA	F	3.670.000		3.670.000	3.670.000		
		S	382.790.030	419.691	383.209.721	383.209.721		
082440381	GESTAO ADMINISTRATIVA - IGUALDADE E EQUIDADE	F	3.670.000		3.670.000	3.670.000		
		S	169.946.000		169.946.000	169.946.000		
082440516	TERRITORIOS SOCIAIS	S	500.967		500.967	500.967		
082440625	COMBATE A POBREZA E FOME	S		401.255	401.255	401.255		
082440626	POPULACAO EM SITUACAO DE RUA	S	872.457		872.457	872.457		
082440627	RIO - ACAO E PROTECAO	S	476.339		476.339	476.339		
082440628	INFRAESTRUTURA E GESTAO DA ASSISTENCIA SOCIAL	S	10.356.957		10.356.957	10.356.957		
082440629	PROTECAO SOCIAL INTEGRADA	S	78.595.539		78.595.539	78.595.539		
082440630	PROTECAO SOCIAL ESPECIAL - ACOLHIMENTO FAMILIAR E INSTITUCIONAL	S	121.941.771	18.436	121.960.207	121.960.207		
082440640	PRIMEIRA INFANCIA CARIOCA	S	100.000		100.000	100.000		

Projeto de Lei Orçamentária Anual - 2024



Assinado digitalmente por EDUARDO DA COSTA PAES - 29/09/2023 às 16:10:11.
 Autenticado digitalmente por DENISE MENDES DA SILVA - 28/09/2023 às 20:06:35.
 Documento Nº: 3765812.27731234-4040 - consulta à autenticidade em <https://acesso.processo.rio/sigaex/public/app/autenticar?n=3765812.27731234-4040>



SMFPRO202315787V02



DEMONSTRATIVO DE FUNÇÃO, SUBFUNÇÃO E PROGRAMA POR CATEGORIA ECONÔMICA, SEGUNDO A ORIGEM DOS RECURSOS

RS \$ 1

CÓDIGO	FUNÇÃO, SUBFUNÇÃO E PROGRAMA	TÍTULO	CATEGORIA ECONÔMICA				RECURSOS DO TESOURO	RECURSOS DE OUTRAS FONTES
			ESFERA	CORRENTE	CAPITAL	TOTAL		
08306	ALIMENTACAO E NUTRICAO		S	23.000		23.000	23.000	
083060625	COMBATE A POBREZA E FOME		S	1.000		1.000	1.000	
083060628	INFRAESTRUTURA E GESTAO DA ASSISTENCIA SOCIAL		S	22.000		22.000	22.000	
08367	EDUCACAO ESPECIAL		S	22.306.101		22.306.101	22.306.101	
083670381	GESTAO ADMINISTRATIVA - IGUALDADE E EQUIDADE		S	22.306.101		22.306.101	22.306.101	
08422	DIREITOS INDIVIDUAIS, COLETIVOS E DIFUSOS		S	42.000	91.112	133.112	133.112	
084220628	INFRAESTRUTURA E GESTAO DA ASSISTENCIA SOCIAL		S	42.000	91.112	133.112	133.112	
08841	REFINANCIAMENTO DA DIVIDA INTERNA		S	1.252.095		1.252.095	1.252.095	
088419000	GESTAO DAS OPERACOES ESPECIAIS		S	1.252.095		1.252.095	1.252.095	
08845	OUTRAS TRANSFERENCIAS		S	66.042.581		66.042.581	66.042.581	
088450625	COMBATE A POBREZA E FOME		S	66.042.581		66.042.581	66.042.581	
09	PREVIDENCIA SOCIAL		F	183.592.702		183.592.702	183.592.702	
			S	6.997.777.825	20.376.509	7.018.154.334	614.130.137	6.404.024.197
09122	ADMINISTRACAO GERAL		S	156.781.336	20.376.509	177.157.845		177.157.845
091220017	GARANTIA DO SISTEMA PREVIDENCIARIO E ASSISTENCIAL DOS SERVIDORES		S	5.328.970	19.237.589	24.566.559		24.566.559
091220311	GESTAO DE PESSOAS		S	43.083		43.083		43.083
091220389	GESTAO ADMINISTRATIVA - GOVERNANCA		S	151.409.283	1.138.920	152.548.203		152.548.203
09126	TECNOLOGIA DA INFORMACAO		S	2.742.854		2.742.854		2.742.854
091260389	GESTAO ADMINISTRATIVA - GOVERNANCA		S	2.742.854		2.742.854		2.742.854
09272	PREVIDENCIA DO REGIME ESTATUTARIO		S	6.821.445.912		6.821.445.912	614.130.137	6.207.315.775
092720324	OBRIGACOES COM APOSENTADORIAS E PENSOES		S	6.821.445.912		6.821.445.912	614.130.137	6.207.315.775
09273	PREVIDENCIA COMPLEMENTAR		F	183.592.702		183.592.702	183.592.702	
092730389	GESTAO ADMINISTRATIVA - GOVERNANCA		F	183.592.702		183.592.702	183.592.702	
09846	OUTROS ENCARGOS ESPECIAIS		S	16.807.723		16.807.723		16.807.723
098469000	GESTAO DAS OPERACOES ESPECIAIS		S	16.807.723		16.807.723		16.807.723
10	SAUDE		S	8.995.387.175	96.097.152	9.091.484.327	7.652.434.082	1.439.050.245

Projeto de Lei Orçamentária Anual - 2024



Assinado digitalmente por EDUARDO DA COSTA PAES - 29/09/2023 às 16:10:11.
 Autenticado digitalmente por DENISE MENDES DA SILVA - 28/09/2023 às 20:06:35.
 Documento Nº: 3765812.27731234-4040 - consulta à autenticidade em <https://acesso.processo.rio/sigaex/public/app/autenticar?n=3765812.27731234-4040>





DEMONSTRATIVO DE FUNÇÃO, SUBFUNÇÃO E PROGRAMA POR CATEGORIA ECONÔMICA, SEGUNDO A ORIGEM DOS RECURSOS

RS \$ 1

CÓDIGO	FUNÇÃO, SUBFUNÇÃO E PROGRAMA	TÍTULO	ESFERA	CATEGORIA ECONÔMICA				
				CORRENTE	CAPITAL	TOTAL	RECURSOS DO TESOURO	RECURSOS DE OUTRAS FONTES
10122	ADMINISTRACAO GERAL		S	138.434.524	1.000.100	139.434.624	114.531.624	24.903.000
101220380	GESTAO ADMINISTRATIVA - LONGEVIDADE, BEM-ESTAR E TERRITORIO CONECTADO		S	138.434.524	1.000.100	139.434.624	114.531.624	24.903.000
10125	NORMATIZACAO E FISCALIZACAO		S	151.200		151.200	151.200	
101250318	DESENVOLVIMENTO, FORMACAO E LOGISTICA DO SUS		S	151.200		151.200	151.200	
10126	TECNOLOGIA DA INFORMACAO		S	113.007.500	6.000.000	119.007.500	101.007.500	18.000.000
101260318	DESENVOLVIMENTO, FORMACAO E LOGISTICA DO SUS		S	31.398.756		31.398.756	31.398.756	
101260380	GESTAO ADMINISTRATIVA - LONGEVIDADE, BEM-ESTAR E TERRITORIO CONECTADO		S	27.925.225	6.000.000	33.925.225	15.925.225	18.000.000
101260564	REGULACAO E GESTAO DO SUS		S	53.683.519		53.683.519	53.683.519	
10128	FORMACAO DE RECURSOS HUMANOS		S	84.583.382	1.000	84.584.382	84.584.382	
101280318	DESENVOLVIMENTO, FORMACAO E LOGISTICA DO SUS		S	84.583.382	1.000	84.584.382	84.584.382	
10301	ATENCAO BASICA		S	2.049.065.848	54.012.000	2.103.077.848	2.103.077.848	
103010318	DESENVOLVIMENTO, FORMACAO E LOGISTICA DO SUS		S	10.000		10.000	10.000	
103010330	ATENCAO PRIMARIA E SAUDE PRESENTE		S	1.534.390.008	54.012.000	1.588.402.008	1.588.402.008	
103010380	GESTAO ADMINISTRATIVA - LONGEVIDADE, BEM-ESTAR E TERRITORIO CONECTADO		S	514.506.000		514.506.000	514.506.000	
103010640	PRIMEIRA INFANCIA CARIOCA		S	159.840		159.840	159.840	
10302	ASSISTENCIA HOSPITALAR E AMBULATORIAL		S	6.266.165.293	35.072.052	6.301.237.345	4.905.090.100	1.396.147.245
103020306	ATENCAO HOSPITALAR E MATERNIDADE		S	2.059.588.925	29.242.618	2.088.831.543	1.818.244.298	270.587.245
103020318	DESENVOLVIMENTO, FORMACAO E LOGISTICA DO SUS		S	76.874.853		76.874.853	76.874.853	
103020331	URGENCIA E EMERGENCIA		S	801.233.126	4.008.000	805.241.126	805.241.126	
103020380	GESTAO ADMINISTRATIVA - LONGEVIDADE, BEM-ESTAR E TERRITORIO CONECTADO		S	2.353.756.191		2.353.756.191	1.240.196.191	1.113.560.000
103020426	SAUDE MENTAL		S	269.862.697	1.457.064	271.319.761	271.319.761	
103020555	CONCESSOES E PPPs		S	86.298.008		86.298.008	86.298.008	
103020564	REGULACAO E GESTAO DO SUS		S	295.864.197		295.864.197	295.864.197	
103020600	REORGANIZACAO DA REDE DE MEDIA COMPLEXIDADE		S	310.687.296	364.370	311.051.666	311.051.666	
103029000	GESTAO DAS OPERACOES ESPECIAIS		S	12.000.000		12.000.000		12.000.000

Projeto de Lei Orçamentária Anual - 2024



Assinado digitalmente por EDUARDO DA COSTA PAES - 29/09/2023 às 16:10:11.
 Autenticado digitalmente por DENISE MENDES DA SILVA - 28/09/2023 às 20:06:35.
 Documento Nº: 3765812.27731234-4040 - consulta à autenticidade em <https://acesso.processo.rio/sigaex/public/app/autenticar?n=3765812.27731234-4040>



SMFPRO202315787V02



DEMONSTRATIVO DE FUNÇÃO, SUBFUNÇÃO E PROGRAMA POR CATEGORIA ECONÔMICA, SEGUNDO A ORIGEM DOS RECURSOS

R\$ 1

CÓDIGO	FUNÇÃO, SUBFUNÇÃO E PROGRAMA	ESFERA	CATEGORIA ECONÔMICA			RECURSOS DO TESOURO	RECURSOS DE OUTRAS FONTES
			CORRENTE	CAPITAL	TOTAL		
10303	SUORTE PROFILATICO E TERAPEUTICO	S	106.438.785		106.438.785	106.438.785	
103030330	ATENCAO PRIMARIA E SAUDE PRESENTE	S	106.438.785		106.438.785	106.438.785	
10304	VIGILANCIA SANITARIA	S	100.118.379	4.000	100.122.379	100.122.379	
103040309		S	43.071.379	4.000	43.075.379	43.075.379	
103040318	DESENVOLVIMENTO, FORMACAO E LOGISTICA DO SUS	S	2.000.000		2.000.000	2.000.000	
103040380	GESTAO ADMINISTRATIVA - LONGEVIDADE, BEM-ESTAR E TERRITORIO CONECTADO	S	55.047.000		55.047.000	55.047.000	
10305	VIGILANCIA EPIDEMIOLOGICA	S	113.276.296	8.000	113.284.296	113.284.296	
103050308	VIGILANCIA EM SAUDE	S	113.276.296	8.000	113.284.296	113.284.296	
10841	REFINANCIAMENTO DA DIVIDA INTERNA	S	24.145.968		24.145.968	24.145.968	
108419000	GESTAO DAS OPERACOES ESPECIAIS	S	24.145.968		24.145.968	24.145.968	
11	TRABALHO	F	135.902.125	151.000	136.053.125	136.053.125	
11122	ADMINISTRACAO GERAL	F	66.834.921	51.000	66.885.921	66.885.921	
111220383	GESTAO ADMINISTRATIVA - DESENVOLVIMENTO ECONOMICO, COMPETITIVIDADE E INOVACAO	F	66.834.921	51.000	66.885.921	66.885.921	
11126	TECNOLOGIA DA INFORMACAO	F	384.000		384.000	384.000	
111260383	GESTAO ADMINISTRATIVA - DESENVOLVIMENTO ECONOMICO, COMPETITIVIDADE E INOVACAO	F	384.000		384.000	384.000	
11128	FORMACAO DE RECURSOS HUMANOS	F	10.000		10.000	10.000	
111280311	GESTAO DE PESSOAS	F	10.000		10.000	10.000	
11306	ALIMENTACAO E NUTRICAO	F	47.324.704		47.324.704	47.324.704	
113060520	RESTAURANTES POPULARES	F	6.000.000		6.000.000	6.000.000	
113060625	COMBATE A POBREZA E FOME	F	41.324.704		41.324.704	41.324.704	
11333	EMPREGABILIDADE	F	5.250.000	100.000	5.350.000	5.350.000	
113330609	CAPITAL HUMANO	F	2.600.000		2.600.000	2.600.000	
113330611	DESENVOLVIMENTO SETORIAL + EMPREGOS GERADOS	F	2.650.000	100.000	2.750.000	2.750.000	
11334	FOMENTO AO TRABALHO	F	1.741.500		1.741.500	1.741.500	
113340609	CAPITAL HUMANO	F	1.740.500		1.740.500	1.740.500	

Projeto de Lei Orçamentária Anual - 2024



Assinado digitalmente por EDUARDO DA COSTA PAES - 29/09/2023 às 16:10:11.
 Autenticado digitalmente por DENISE MENDES DA SILVA - 28/09/2023 às 20:06:35.
 Documento Nº: 3765812.27731234-4040 - consulta à autenticidade em <https://acesso.processo.rio/sigaex/public/app/autenticar?n=3765812.27731234-4040>



SMFPRO202315787V02



DEMONSTRATIVO DE FUNÇÃO, SUBFUNÇÃO E PROGRAMA POR CATEGORIA ECONÔMICA, SEGUNDO A ORIGEM DOS RECURSOS

RS \$

CÓDIGO	FUNÇÃO, SUBFUNÇÃO E PROGRAMA	ESFERA	CATEGORIA ECONÔMICA			RECURSOS DO TESOURO	RECURSOS DE OUTRAS FONTES
			CORRENTE	CAPITAL	TOTAL		
113340611	DESENVOLVIMENTO SETORIAL + EMPREGOS GERADOS	F	1.000		1.000	1.000	
11363	ENSINO PROFISSIONAL	F	14.357.000		14.357.000	14.357.000	
113630383	GESTAO ADMINISTRATIVA - DESENVOLVIMENTO ECONOMICO, COMPETITIVIDADE E INOVACAO	F	14.357.000		14.357.000	14.357.000	
12	EDUCACAO	F	9.290.003.145	151.076.310	9.441.079.455	9.441.047.733	31.722
12306	ALIMENTACAO E NUTRICAO	F	299.908.359		299.908.359	299.908.359	
123060315	MODERNIZACAO DA GESTAO E MELHORIA DA INFRAESTRUTURA NA EDUCACAO	F	294.256.821		294.256.821	294.256.821	
123069000	GESTAO DAS OPERACOES ESPECIAIS	F	5.651.538		5.651.538	5.651.538	
12361	ENSINO FUNDAMENTAL	F	8.047.804.491	140.337.917	8.188.142.408	8.188.110.686	31.722
123610024	MIDIA, ESCOLA E SOCIEDADE	F	1.749.708	12.000	1.761.708	1.759.708	2.000
123610315	MODERNIZACAO DA GESTAO E MELHORIA DA INFRAESTRUTURA NA EDUCACAO	F	385.540.357		385.540.357	385.540.357	
123610316	MELHORIA DA QUALIDADE DA EDUCACAO CARIOCA	F	78.216.239		78.216.239	78.216.239	
123610381	GESTAO ADMINISTRATIVA - IGUALDADE E EQUIDADE	F	7.471.784.979	2.124.229	7.473.909.208	7.473.879.486	29.722
123610389	GESTAO ADMINISTRATIVA - GOVERNANCA	F	60.583.000		60.583.000	60.583.000	
123610621	APRENDIZAGEM PARA TODOS	F	46.746.945		46.746.945	46.746.945	
123610622	CONEXAO ESCOLA	F	1.836.300	2.336.954	4.173.254	4.173.254	
123610623	RENOVACAO DAS ESCOLAS CARIOCAS	F		132.666.782	132.666.782	132.666.782	
123610624	QUALIFICACAO E VALORIZACAO DE PROFISSIONAIS DA EDUCACAO	F	1.346.963		1.346.963	1.346.963	
123619000	GESTAO DAS OPERACOES ESPECIAIS	F		3.197.952	3.197.952	3.197.952	
12365	EDUCACAO INFANTIL	F	929.931.154	9.974.023	939.905.177	939.905.177	
123650381	GESTAO ADMINISTRATIVA - IGUALDADE E EQUIDADE	F	489.567.000		489.567.000	489.567.000	
123650621	APRENDIZAGEM PARA TODOS	F	95.854.740		95.854.740	95.854.740	
123650623	RENOVACAO DAS ESCOLAS CARIOCAS	F	344.509.414	9.974.023	354.483.437	354.483.437	
12841	REFINANCIAMENTO DA DIVIDA INTERNA	F	11.581.141	764.370	12.345.511	12.345.511	
128419000	GESTAO DAS OPERACOES ESPECIAIS	F	11.581.141	764.370	12.345.511	12.345.511	
12846	OUTROS ENCARGOS ESPECIAIS	F	778.000		778.000	778.000	
128469000	GESTAO DAS OPERACOES ESPECIAIS	F	778.000		778.000	778.000	

Projeto de Lei Orçamentária Anual - 2024



Assinado digitalmente por EDUARDO DA COSTA PAES - 29/09/2023 às 16:10:11.
 Autenticado digitalmente por DENISE MENDES DA SILVA - 28/09/2023 às 20:06:35.
 Documento Nº: 3765812.27731234-4040 - consulta à autenticidade em <https://acesso.processo.rio/sigaex/public/app/autenticar?n=3765812.27731234-4040>



SMFPRO202315787V02



DEMONSTRATIVO DE FUNÇÃO, SUBFUNÇÃO E PROGRAMA POR CATEGORIA ECONÔMICA, SEGUNDO A ORIGEM DOS RECURSOS

R\$ 1

CÓDIGO	FUNÇÃO, SUBFUNÇÃO E PROGRAMA	TÍTULO	ESFERA	CATEGORIA ECONÔMICA				
				CORRENTE	CAPITAL	TOTAL	RECURSOS DO TESOURO	RECURSOS DE OUTRAS FONTES
13	CULTURA		F	217.140.171	464.683	217.604.854	208.619.500	8.985.354
13122	ADMINISTRACAO GERAL		F	21.077.610	3.000	21.080.610	17.564.380	3.516.230
131220381	GESTAO ADMINISTRATIVA - IGUALDADE E EQUIDADE		F	19.493.259	3.000	19.496.259	17.011.126	2.485.133
131220383	GESTAO ADMINISTRATIVA - DESENVOLVIMENTO ECONOMICO, COMPETITIVIDADE E INOVACAO		F	1.272.765		1.272.765	241.668	1.031.097
131229000	GESTAO DAS OPERACOES ESPECIAIS		F	311.586		311.586	311.586	
13126	TECNOLOGIA DA INFORMACAO		F	707.849	84.640	792.489	677.518	114.971
131260381	GESTAO ADMINISTRATIVA - IGUALDADE E EQUIDADE		F	498.849	84.640	583.489	468.518	114.971
131260383	GESTAO ADMINISTRATIVA - DESENVOLVIMENTO ECONOMICO, COMPETITIVIDADE E INOVACAO		F	209.000		209.000	209.000	
13128	FORMACAO DE RECURSOS HUMANOS		F	16.707		16.707	16.707	
131280311	GESTAO DE PESSOAS		F	16.707		16.707	16.707	
13391	PATRIMONIO HISTORICO, ARTISTICO E ARQUEOLOGICO		F	702.708	35.943	738.651	738.651	
133910526	PATRIMONIO CARIOCA		F	702.708	35.943	738.651	738.651	
13392	DIFUSAO CULTURAL		F	189.160.432	335.150	189.495.582	184.788.999	4.706.583
133920154	VALORIZACAO DA REDE DE CULTURA		F	41.222.299	335.150	41.557.449	38.206.766	3.350.683
133920381	GESTAO ADMINISTRATIVA - IGUALDADE E EQUIDADE		F	28.647.844		28.647.844	28.647.844	
133920383	GESTAO ADMINISTRATIVA - DESENVOLVIMENTO ECONOMICO, COMPETITIVIDADE E INOVACAO		F	8.592.810		8.592.810	8.592.810	
133920389	GESTAO ADMINISTRATIVA - GOVERNANCA		F	188.800		188.800	188.800	
133920526	PATRIMONIO CARIOCA		F	1.000		1.000	1.000	
133920608	SOLUCOES DE EXCELENCIA PARA O AUDIOVISUAL		F	29.322.465		29.322.465	28.006.565	1.315.900
133920613	CIENCIA E CULTURA AO ALCANCE DE TODOS		F	40.000		40.000		40.000
133920631	RIO - CIDADE DE CULTURA		F	81.144.714		81.144.714	81.144.714	
133929000	GESTAO DAS OPERACOES ESPECIAIS		F	500		500	500	
13573	DIFUSAO DO CONHECIMENTO CIENTIFICO E TECNOLÓGICO		F	4.768.888	5.950	4.774.838	4.280.268	494.570
135730381	GESTAO ADMINISTRATIVA - IGUALDADE E EQUIDADE		F	3.960.268		3.960.268	3.960.268	
135730613	CIENCIA E CULTURA AO ALCANCE DE TODOS		F	808.620	5.950	814.570	320.000	494.570

Projeto de Lei Orçamentária Anual - 2024



Assinado digitalmente por EDUARDO DA COSTA PAES - 29/09/2023 às 16:10:11.
 Autenticado digitalmente por DENISE MENDES DA SILVA - 28/09/2023 às 20:06:35.
 Documento Nº: 3765812.27731234-4040 - consulta à autenticidade em <https://acesso.processo.rio/sigaex/public/app/autenticar?n=3765812.27731234-4040>





DEMONSTRATIVO DE FUNÇÃO, SUBFUNÇÃO E PROGRAMA POR CATEGORIA ECONÔMICA, SEGUNDO A ORIGEM DOS RECURSOS

RS \$ 1

CÓDIGO	FUNÇÃO, SUBFUNÇÃO E PROGRAMA	ESFERA	CATEGORIA ECONÔMICA			TOTAL	RECURSOS DO TESOURO	RECURSOS DE OUTRAS FONTES
			CORRENTE	CAPITAL				
13841	REFINANCIAMENTO DA DIVIDA INTERNA	F	275.027			275.027	275.027	
138419000	GESTAO DAS OPERACOES ESPECIAIS	F	275.027			275.027	275.027	
13846	OUTROS ENCARGOS ESPECIAIS	F	430.950			430.950	277.950	153.000
138469000	GESTAO DAS OPERACOES ESPECIAIS	F	430.950			430.950	277.950	153.000
14	DIREITOS DA CIDADANIA	F	67.800.007	2.000		67.802.007	67.802.007	
		S	16.489.819	6		16.489.825	16.489.825	
14122	ADMINISTRACAO GERAL	F	4.500.000			4.500.000	4.500.000	
141220381	GESTAO ADMINISTRATIVA - IGUALDADE E EQUIDADE	F	3.000			3.000	3.000	
141220389	GESTAO ADMINISTRATIVA - GOVERNANCA	F	4.497.000			4.497.000	4.497.000	
14126	TECNOLOGIA DA INFORMACAO	F	609.400			609.400	609.400	
141260381	GESTAO ADMINISTRATIVA - IGUALDADE E EQUIDADE	F	1.000			1.000	1.000	
141260389	GESTAO ADMINISTRATIVA - GOVERNANCA	F	608.400			608.400	608.400	
14243	ASSISTENCIA A CRIANCA E AO ADOLESCENTE	S	16.489.819			16.489.819	16.489.819	
142430627	RIO - ACAO E PROTECAO	S	16.467.819			16.467.819	16.467.819	
142430628	INFRAESTRUTURA E GESTAO DA ASSISTENCIA SOCIAL	S	22.000			22.000	22.000	
14244	ASSISTENCIA COMUNITARIA	F	31.975.906			31.975.906	31.975.906	
142440381	GESTAO ADMINISTRATIVA - IGUALDADE E EQUIDADE	F	720.000			720.000	720.000	
142440618	MULHERES E EQUIDADE DE GENERO	F	882.840			882.840	882.840	
142440619	CIDADE SEGURA PARA JOVENS, NEGROS, MULHERES E LGBTQIA+	F	30.373.066			30.373.066	30.373.066	
14303	SUORTE PROFILATICO E TERAPEUTICO	S		6		6	6	
143030628	INFRAESTRUTURA E GESTAO DA ASSISTENCIA SOCIAL	S		6		6	6	
14422	DIREITOS INDIVIDUAIS, COLETIVOS E DIFUSOS	F	30.714.701	2.000		30.716.701	30.716.701	
144220322	SERVICOS DE UTILIDADE PUBLICA A POPULACAO, PROTECAO E DEFESA DO CONSUMIDOR	F	416.993			416.993	416.993	
144220619	CIDADE SEGURA PARA JOVENS, NEGROS, MULHERES E LGBTQIA+	F	791.830			791.830	791.830	
144220635	FORTALECIMENTO DA AGENDA ANTIRRACISTA E PROMOCAO DA IGUALDADE RACIAL	F	1.900			1.900	1.900	

Projeto de Lei Orçamentária Anual - 2024



Assinado digitalmente por EDUARDO DA COSTA PAES - 29/09/2023 às 16:10:11.
 Autenticado digitalmente por DENISE MENDES DA SILVA - 28/09/2023 às 20:06:35.
 Documento Nº: 3765812.27731234-4040 - consulta à autenticidade em <https://acesso.processo.rio/sigaex/public/app/autenticar?n=3765812.27731234-4040>



SMFPRO202315787V02



DEMONSTRATIVO DE FUNÇÃO, SUBFUNÇÃO E PROGRAMA POR CATEGORIA ECONÔMICA, SEGUNDO A ORIGEM DOS RECURSOS

RS\$ 1

CÓDIGO	FUNÇÃO, SUBFUNÇÃO E PROGRAMA	ESFERA	CATEGORIA ECONÔMICA			RECURSOS DO TESOURO	RECURSOS DE OUTRAS FONTES
			CORRENTE	CAPITAL	TOTAL		
144220656	JUVENTUDE CARIOCA	F	26.266.027	1.000	26.267.027	26.267.027	
144220657	FAVELAS E COMUNIDADES	F	3.237.951	1.000	3.238.951	3.238.951	
15	URBANISMO	F	2.788.019.997	2.126.854.562	4.914.874.559	4.760.955.356	153.919.203
		S		4.000	4.000	4.000	
15122	ADMINISTRACAO GERAL	F	218.303.092	6.178.957	224.482.049	112.552.142	111.929.907
151220051	MODERNIZACAO DA INFRAESTRUTURA OPERACIONAL DA LIMPEZA URBANA E FISCALIZACAO DE LOGRADOUROS	F	500.000		500.000	384.231	115.769
151220311	GESTAO DE PESSOAS	F	10.000		10.000	10.000	
151220380	GESTAO ADMINISTRATIVA - LONGEVIDADE, BEM-ESTAR E TERRITORIO CONECTADO	F	98.078.339	1.465.000	99.543.339	95.497.364	4.045.975
151220385	GESTAO ADMINISTRATIVA - MUDANCAS CLIMATICAS E RESILIENCIA	F	119.714.753	4.713.957	124.428.710	16.660.547	107.768.163
15126	TECNOLOGIA DA INFORMACAO	F	5.614.181	2.893.249	8.507.430	5.652.274	2.855.156
151260147	INFORMACOES ESTATISTICAS, CARTOGRAFICAS E DADOS GERAIS SOBRE A CIDADE	F		24.000	24.000	24.000	
151260380	GESTAO ADMINISTRATIVA - LONGEVIDADE, BEM-ESTAR E TERRITORIO CONECTADO	F	2.307.690	557.724	2.865.414	2.865.414	
151260385	GESTAO ADMINISTRATIVA - MUDANCAS CLIMATICAS E RESILIENCIA	F	3.306.491	2.307.525	5.614.016	2.758.860	2.855.156
151260563	PROJETOS ESPECIAIS, PESQUISA E AVALIACAO DE POLITICAS PUBLICAS	F		4.000	4.000	4.000	
15127	ORDENAMENTO TERRITORIAL	F	3.000	3.808.957	3.811.957	3.811.957	
151270094	REGULARIZACAO, ACOMPANHAMENTO E CONTROLE DO DESENVOLVIMENTO URBANO	F	2.000	1.080.993	1.082.993	1.082.993	
151270521	LEGISLACAO URBANA	F		1.000	1.000	1.000	
151270604	AVENIDA BRASIL	F		431.571	431.571	431.571	
151270637	REVIVER CENTRO	F		1.147.697	1.147.697	1.147.697	
151270638	TERRITORIO CONECTADO E DESENVOLVIMENTO DAS ZONAS NORTE E OESTE	F	1.000	1.147.696	1.148.696	1.148.696	
15183	INFORMACAO E INTELIGENCIA	F		4.000	4.000	4.000	
151830563	PROJETOS ESPECIAIS, PESQUISA E AVALIACAO DE POLITICAS PUBLICAS	F		4.000	4.000	4.000	
15451	INFRA-ESTRUTURA URBANA	F	12.529.348	1.173.989.950	1.186.519.298	1.186.519.298	
		S		4.000	4.000	4.000	
154510094	REGULARIZACAO, ACOMPANHAMENTO E CONTROLE DO DESENVOLVIMENTO URBANO	S		4.000	4.000	4.000	

Projeto de Lei Orçamentária Anual - 2024



Assinado digitalmente por EDUARDO DA COSTA PAES - 29/09/2023 às 16:10:11.
 Autenticado digitalmente por DENISE MENDES DA SILVA - 28/09/2023 às 20:06:35.
 Documento Nº: 3765812.27731234-4040 - consulta à autenticidade em <https://acesso.processo.rio/sigaex/public/app/autenticar?n=3765812.27731234-4040>



SMFPRO202315787V02



DEMONSTRATIVO DE FUNÇÃO, SUBFUNÇÃO E PROGRAMA POR CATEGORIA ECONÔMICA, SEGUNDO A ORIGEM DOS RECURSOS

RS \$ 1

CÓDIGO	FUNÇÃO, SUBFUNÇÃO E PROGRAMA	TÍTULO	CATEGORIA ECONÔMICA				RECURSOS DO TESOURO	RECURSOS DE OUTRAS FONTES
			ESFERA	CORRENTE	CAPITAL	TOTAL		
154510200	RIO OBRAS VIARIAS		F	12.528.348	808.428.752	820.957.100	820.957.100	
154510303	DESENVOLVIMENTO SOCIOECONOMICO		F		4.000	4.000	4.000	
154510319	INTERVENCOES DE REVITALIZACAO E REESTRUTURACAO URBANA		F		215.291.405	215.291.405	215.291.405	
154510555	CONCESSOES E PPPs		F	1.000		1.000	1.000	
154510617	PARQUES URBANOS		F		145.218.097	145.218.097	145.218.097	
154510639	ESPACO PUBLICO		F		5.047.696	5.047.696	5.047.696	
15452	SERVICOS URBANOS		F	2.453.445.155	865.282.862	3.318.728.017	3.295.387.117	23.340.900
154520023	PROTECAO DE ENCOSTAS E AREAS DE RISCO GEOTECNICO		F	15.021.803		15.021.803	15.021.803	
154520071	CONSERVA RIO		F	365.572.360	640.464.632	1.006.036.992	1.005.736.992	300.000
154520073	ENERGIA		F	137.754.851		137.754.851	137.754.851	
154520147	INFORMACOES ESTATISTICAS, CARTOGRAFICAS E DADOS GERAIS SOBRE A CIDADE		F		8.000	8.000	8.000	
154520319	INTERVENCOES DE REVITALIZACAO E REESTRUTURACAO URBANA		F		224.810.230	224.810.230	224.810.230	
154520380	GESTAO ADMINISTRATIVA - LONGEVIDADE, BEM-ESTAR E TERRITORIO CONECTADO		F	167.830.000		167.830.000	167.830.000	
154520385	GESTAO ADMINISTRATIVA - MUDANCAS CLIMATICAS E RESILIENCIA		F	1.767.266.141		1.767.266.141	1.744.225.241	23.040.900
15542	CONTROLE AMBIENTAL		F	1.000		1.000	1.000	
155420647	TERRITORIO LEGAL		F	1.000		1.000	1.000	
15543	RECUPERACAO DE AREAS DEGRADADAS		F		73.696.587	73.696.587	73.696.587	
155430023	PROTECAO DE ENCOSTAS E AREAS DE RISCO GEOTECNICO		F		73.692.587	73.692.587	73.692.587	
155430643	RESILIENCIA E GESTAO DE RISCO		F		4.000	4.000	4.000	
15572	DESENVOLVIMENTO TECNOLÓGICO E ENGENHARIA		F		1.000.000	1.000.000	1.000.000	
155720604	AVENIDA BRASIL		F		1.000.000	1.000.000	1.000.000	
15691	PROMOCAO COMERCIAL		F	1.442.110		1.442.110	1.442.110	
156910381	GESTAO ADMINISTRATIVA - IGUALDADE E EQUIDADE		F	1.442.110		1.442.110	1.442.110	
15841	REFINANCIAMENTO DA DIVIDA INTERNA		F	10.751.510		10.751.510	10.751.510	
158419000	GESTAO DAS OPERACOES ESPECIAIS		F	10.751.510		10.751.510	10.751.510	

Projeto de Lei Orçamentária Anual - 2024



Assinado digitalmente por EDUARDO DA COSTA PAES - 29/09/2023 às 16:10:11.
 Autenticado digitalmente por DENISE MENDES DA SILVA - 28/09/2023 às 20:06:35.
 Documento Nº: 3765812.27731234-4040 - consulta à autenticidade em <https://acesso.processo.rio/sigaex/public/app/autenticar?n=3765812.27731234-4040>



DEMONSTRATIVO DE FUNÇÃO, SUBFUNÇÃO E PROGRAMA POR CATEGORIA ECONÔMICA, SEGUNDO A ORIGEM DOS RECURSOS

RS\$ 1

CÓDIGO	FUNÇÃO, SUBFUNÇÃO E PROGRAMA	ESFERA	CATEGORIA ECONÔMICA				RECURSOS DO TESOURO	RECURSOS DE OUTRAS FONTES
			CORRENTE	CAPITAL	TOTAL			
15846	OUTROS ENCARGOS ESPECIAIS	F	85.930.601		85.930.601	70.137.361	15.793.240	
158469000	GESTAO DAS OPERACOES ESPECIAIS	F	85.930.601		85.930.601	70.137.361	15.793.240	
16	HABITACAO	F	43.620	91.516.944	91.560.564	91.560.564		
		S	46.763.689	167.136.467	213.900.156	213.900.156		
16122	ADMINISTRACAO GERAL	S	10.250.549	50.000	10.300.549	10.300.549		
161220380	GESTAO ADMINISTRATIVA - LONGEVIDADE, BEM-ESTAR E TERRITORIO CONECTADO	S	10.250.549	50.000	10.300.549	10.300.549		
16126	TECNOLOGIA DA INFORMACAO	S	778.794	50.000	828.794	828.794		
161260380	GESTAO ADMINISTRATIVA - LONGEVIDADE, BEM-ESTAR E TERRITORIO CONECTADO	S	778.794	50.000	828.794	828.794		
16128	FORMACAO DE RECURSOS HUMANOS	F	43.620		43.620	43.620		
161280311	GESTAO DE PESSOAS	F	43.620		43.620	43.620		
16451	INFRA-ESTRUTURA URBANA	S	21.889.000	155.450.533	177.339.533	177.339.533		
164510380	GESTAO ADMINISTRATIVA - LONGEVIDADE, BEM-ESTAR E TERRITORIO CONECTADO	S	21.889.000		21.889.000	21.889.000		
164510605	HABITA RIO	S		155.450.533	155.450.533	155.450.533		
16482	HABITACAO URBANA	F		91.516.944	91.516.944	91.516.944		
		S	13.845.346	11.585.934	25.431.280	25.431.280		
164820605	HABITA RIO	S	13.845.346	11.585.934	25.431.280	25.431.280		
164820657	FAVELAS E COMUNIDADES	F		91.516.944	91.516.944	91.516.944		
17	SANEAMENTO	F	554.760.035	529.624.905	1.084.384.940	929.347.242	155.037.698	
17122	ADMINISTRACAO GERAL	F	4.004.278	50.000	4.054.278	1.028.169	3.026.109	
171220385	GESTAO ADMINISTRATIVA - MUDANCAS CLIMATICAS E RESILIENCIA	F	4.004.278	50.000	4.054.278	1.028.169	3.026.109	
17126	TECNOLOGIA DA INFORMACAO	F	277.547	66.449	343.996	97.702	246.294	
171260385	GESTAO ADMINISTRATIVA - MUDANCAS CLIMATICAS E RESILIENCIA	F	277.547	66.449	343.996	97.702	246.294	
17452	SERVICOS URBANOS	F	330.430.810		330.430.810	275.899.077	54.531.733	
174520385	GESTAO ADMINISTRATIVA - MUDANCAS CLIMATICAS E RESILIENCIA	F	3.129.104		3.129.104	3.129.104		
174520616	SANEAMENTO BASICO E GESTAO DE RESIDUOS SOLIDOS	F	327.301.706		327.301.706	272.769.973	54.531.733	

Projeto de Lei Orçamentária Anual - 2024



Assinado digitalmente por EDUARDO DA COSTA PAES - 29/09/2023 às 16:10:11.
 Autenticado digitalmente por DENISE MENDES DA SILVA - 28/09/2023 às 20:06:35.
 Documento Nº: 3765812.27731234-4040 - consulta à autenticidade em <https://acesso.processo.rio/sigaex/public/app/autenticar?n=3765812.27731234-4040>



SMFPRO202315787V02



DEMONSTRATIVO DE FUNÇÃO, SUBFUNÇÃO E PROGRAMA POR CATEGORIA ECONÔMICA, SEGUNDO A ORIGEM DOS RECURSOS

RS\$ 1

CÓDIGO	FUNÇÃO, SUBFUNÇÃO E PROGRAMA	ESFERA	CATEGORIA ECONÔMICA				RECURSOS DO TESOURO	RECURSOS DE OUTRAS FONTES
			CORRENTE	CAPITAL	TOTAL			
17512	SANEAMENTO BASICO URBANO	F	219.144.810	529.508.456	748.653.266	651.532.517	97.120.749	
175120051	MODERNIZACAO DA INFRAESTRUTURA OPERACIONAL DA LIMPEZA URBANA E FISCALIZACAO DE LOGRADOUROS	F	1.000		1.000	1.000		
175120616	SANEAMENTO BASICO E GESTAO DE RESIDUOS SOLIDOS	F	219.143.810	529.508.456	748.652.266	651.531.517	97.120.749	
17841	REFINANCIAMENTO DA DIVIDA INTERNA	F	658.652		658.652	658.652		
178419000	GESTAO DAS OPERACOES ESPECIAIS	F	658.652		658.652	658.652		
17846	OUTROS ENCARGOS ESPECIAIS	F	243.938		243.938	131.125	112.813	
178469000	GESTAO DAS OPERACOES ESPECIAIS	F	243.938		243.938	131.125	112.813	
18	GESTAO AMBIENTAL	F	158.463.244	59.576.948	218.040.192	201.707.114	16.333.078	
18122	ADMINISTRACAO GERAL	F	6.407.065	143.500	6.550.565	6.230.215	320.350	
181220385	GESTAO ADMINISTRATIVA - MUDANCAS CLIMATICAS E RESILIENCIA	F	6.407.065	143.500	6.550.565	6.230.215	320.350	
18126	TECNOLOGIA DA INFORMACAO	F	545.546	208.650	754.196	695.546	58.650	
181260385	GESTAO ADMINISTRATIVA - MUDANCAS CLIMATICAS E RESILIENCIA	F	545.546	208.650	754.196	695.546	58.650	
18451	INFRA-ESTRUTURA URBANA	F		2.373.561	2.373.561	2.373.561		
184510639	ESPACO PUBLICO	F		2.373.561	2.373.561	2.373.561		
18452	SERVICOS URBANOS	F	2.913.164	479.093	3.392.257	3.392.257		
184520051	MODERNIZACAO DA INFRAESTRUTURA OPERACIONAL DA LIMPEZA URBANA E FISCALIZACAO DE LOGRADOUROS	F		479.093	479.093	479.093		
184520385	GESTAO ADMINISTRATIVA - MUDANCAS CLIMATICAS E RESILIENCIA	F	2.913.164		2.913.164	2.913.164		
18541	PRESERVACAO E CONSERVACAO AMBIENTAL	F	95.375.544		95.375.544	80.140.548	15.234.996	
185410202	DEFESA DO MEIO AMBIENTE	F	24.635		24.635	24.635		
185410385	GESTAO ADMINISTRATIVA - MUDANCAS CLIMATICAS E RESILIENCIA	F	37.904.687		37.904.687	37.904.687		
185410615	AREAS VERDES	F	51.014.249		51.014.249	35.899.372	15.114.877	
185410616	SANEAMENTO BASICO E GESTAO DE RESIDUOS SOLIDOS	F	6.431.973		6.431.973	6.311.854	120.119	
18542	CONTROLE AMBIENTAL	F	18.432.843	4.000	18.436.843	18.436.843		
185420202	DEFESA DO MEIO AMBIENTE	F	18.432.843		18.432.843	18.432.843		
185420643	RESILIENCIA E GESTAO DE RISCO	F		4.000	4.000	4.000		

Projeto de Lei Orçamentária Anual - 2024



Assinado digitalmente por EDUARDO DA COSTA PAES - 29/09/2023 às 16:10:11.
 Autenticado digitalmente por DENISE MENDES DA SILVA - 28/09/2023 às 20:06:35.
 Documento Nº: 3765812.27731234-4040 - consulta à autenticidade em <https://acesso.processo.rio/sigaex/public/app/autenticar?n=3765812.27731234-4040>

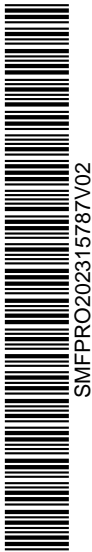

SMFPRO202315787V02



DEMONSTRATIVO DE FUNÇÃO, SUBFUNÇÃO E PROGRAMA POR CATEGORIA ECONÔMICA, SEGUNDO A ORIGEM DOS RECURSOS

RS 1

CÓDIGO	FUNÇÃO, SUBFUNÇÃO E PROGRAMA	ESFERA	CATEGORIA ECONÔMICA				RECURSOS DO TESOURO	RECURSOS DE OUTRAS FONTES
			CORRENTE	CAPITAL	TOTAL			
18543	RECUPERACAO DE AREAS DEGRADADAS	F	30.794.918	52.190.451	82.985.369	82.266.287	719.082	
185430051	MODERNIZACAO DA INFRAESTRUTURA OPERACIONAL DA LIMPEZA URBANA E FISCALIZACAO DE LOGRADOUROS	F	7.000.000		7.000.000	6.280.918	719.082	
185430615	AREAS VERDES	F		52.190.451	52.190.451	52.190.451		
185430616	SANEAMENTO BASICO E GESTAO DE RESIDUOS SOLIDOS	F	14.068.518		14.068.518	14.068.518		
185430657	FAVELAS E COMUNIDADES	F	9.726.400		9.726.400	9.726.400		
18573	DIFUSAO DO CONHECIMENTO CIENTIFICO E TECNOLÓGICO	F		207.316	207.316	207.316		
185730652	DISTRITO DE BAIXA EMISSAO E GESTAO PARA O CLIMA	F		207.316	207.316	207.316		
18608	PROMOCAO DA PRODUCAO AGROPECUARIA	F	3.720.592	3.970.377	7.690.969	7.690.969		
186080614	AGRICULTURA URBANA	F	3.720.592	3.970.377	7.690.969	7.690.969		
18841	REFINANCIAMENTO DA DIVIDA INTERNA	F	52.379		52.379	52.379		
188419000	GESTAO DAS OPERACOES ESPECIAIS	F	52.379		52.379	52.379		
18846	OUTROS ENCARGOS ESPECIAIS	F	221.193		221.193	221.193		
188469000	GESTAO DAS OPERACOES ESPECIAIS	F	221.193		221.193	221.193		
19	CIENCIA E TECNOLOGIA	F	66.006.780	75.000	66.081.780	66.081.780		
19122	ADMINISTRACAO GERAL	F	2.178.978	25.000	2.203.978	2.203.978		
191220383	GESTAO ADMINISTRATIVA - DESENVOLVIMENTO ECONOMICO, COMPETITIVIDADE E INOVACAO	F	2.178.978	25.000	2.203.978	2.203.978		
19126	TECNOLOGIA DA INFORMACAO	F	530.730	50.000	580.730	580.730		
191260383	GESTAO ADMINISTRATIVA - DESENVOLVIMENTO ECONOMICO, COMPETITIVIDADE E INOVACAO	F	530.730	50.000	580.730	580.730		
19363	ENSINO PROFISSIONAL	F	5.227.000		5.227.000	5.227.000		
193630383	GESTAO ADMINISTRATIVA - DESENVOLVIMENTO ECONOMICO, COMPETITIVIDADE E INOVACAO	F	5.227.000		5.227.000	5.227.000		
19572	DESENVOLVIMENTO TECNOLÓGICO E ENGENHARIA	F	3.000		3.000	3.000		
195720609	CAPITAL HUMANO	F	1.000		1.000	1.000		
195720650	RIO MARAVALLEY	F	2.000		2.000	2.000		
19573	DIFUSAO DO CONHECIMENTO CIENTIFICO E TECNOLÓGICO	F	58.067.072		58.067.072	58.067.072		
195730609	CAPITAL HUMANO	F	2.431.603		2.431.603	2.431.603		

Projeto de Lei Orçamentária Anual - 2024



Assinado digitalmente por EDUARDO DA COSTA PAES - 29/09/2023 às 16:10:11.
 Autenticado digitalmente por DENISE MENDES DA SILVA - 28/09/2023 às 20:06:35.
 Documento Nº: 3765812.27731234-4040 - consulta à autenticidade em <https://acesso.processo.rio/sigaex/public/app/autenticar?n=3765812.27731234-4040>



SMFPRO202315787V02



DEMONSTRATIVO DE FUNÇÃO, SUBFUNÇÃO E PROGRAMA POR CATEGORIA ECONÔMICA, SEGUNDO A ORIGEM DOS RECURSOS

RS \$

CÓDIGO	FUNÇÃO, SUBFUNÇÃO E PROGRAMA	ESFERA	CATEGORIA ECONÔMICA				RECURSOS DO TESOURO	RECURSOS DE OUTRAS FONTES
			CORRENTE	CAPITAL	TOTAL			
195730646	MODERNIZACAO DA REDE DE INOVACAO	F	55.635.469		55.635.469	55.635.469		
22	INDUSTRIA	F	12.295.424		12.295.424	1.000	12.294.424	
22122	ADMINISTRACAO GERAL	F	3.097.100		3.097.100		3.097.100	
221220389	GESTAO ADMINISTRATIVA - GOVERNANCA	F	3.097.100		3.097.100		3.097.100	
22126	TECNOLOGIA DA INFORMACAO	F	1.243.355		1.243.355		1.243.355	
221260389	GESTAO ADMINISTRATIVA - GOVERNANCA	F	1.243.355		1.243.355		1.243.355	
22662	PRODUCAO INDUSTRIAL	F	7.884.808		7.884.808	1.000	7.883.808	
226620322	SERVICOS DE UTILIDADE PUBLICA A POPULACAO, PROTECAO E DEFESA DO CONSUMIDOR	F	2.686.671		2.686.671	1.000	2.685.671	
226620389	GESTAO ADMINISTRATIVA - GOVERNANCA	F	5.198.137		5.198.137		5.198.137	
22846	OUTROS ENCARGOS ESPECIAIS	F	70.161		70.161		70.161	
228469000	GESTAO DAS OPERACOES ESPECIAIS	F	70.161		70.161		70.161	
23	COMERCIO E SERVICOS	F	141.392.032	14.289.000	155.681.032	147.267.642	8.413.390	
23122	ADMINISTRACAO GERAL	F	67.746.962	20.000	67.766.962	66.022.943	1.744.019	
231220322	SERVICOS DE UTILIDADE PUBLICA A POPULACAO, PROTECAO E DEFESA DO CONSUMIDOR	F	161.542		161.542	161.542		
231220381	GESTAO ADMINISTRATIVA - IGUALDADE E EQUIDADE	F	2.068.638		2.068.638	1.970.238	98.400	
231220383	GESTAO ADMINISTRATIVA - DESENVOLVIMENTO ECONOMICO, COMPETITIVIDADE E INOVACAO	F	29.257.328	20.000	29.277.328	27.662.988	1.614.340	
231220389	GESTAO ADMINISTRATIVA - GOVERNANCA	F	36.259.454		36.259.454	36.228.175	31.279	
23123	ADMINISTRACAO FINANCEIRA	F		13.804.000	13.804.000	13.804.000		
231230303	DESENVOLVIMENTO SOCIOECONOMICO	F		13.804.000	13.804.000	13.804.000		
23126	TECNOLOGIA DA INFORMACAO	F	301.487	410.000	711.487	281.487	430.000	
231260381	GESTAO ADMINISTRATIVA - IGUALDADE E EQUIDADE	F	183.337		183.337	183.337		
231260383	GESTAO ADMINISTRATIVA - DESENVOLVIMENTO ECONOMICO, COMPETITIVIDADE E INOVACAO	F	95.000	410.000	505.000	75.000	430.000	
231260389	GESTAO ADMINISTRATIVA - GOVERNANCA	F	23.150		23.150	23.150		
23334	FOMENTO AO TRABALHO	F	5.000		5.000	5.000		
233340638	TERRITORIO CONECTADO E DESENVOLVIMENTO DAS ZONAS NORTE E OESTE	F	1.000		1.000	1.000		

Projeto de Lei Orçamentária Anual - 2024



Assinado digitalmente por EDUARDO DA COSTA PAES - 29/09/2023 às 16:10:11.
 Autenticado digitalmente por DENISE MENDES DA SILVA - 28/09/2023 às 20:06:35.
 Documento Nº: 3765812.27731234-4040 - consulta à autenticidade em <https://acesso.processo.rio/sigaex/public/app/autenticar?n=3765812.27731234-4040>



SMFPRO202315787V02



DEMONSTRATIVO DE FUNÇÃO, SUBFUNÇÃO E PROGRAMA POR CATEGORIA ECONÔMICA, SEGUNDO A ORIGEM DOS RECURSOS

RS\$ 1

CÓDIGO	FUNÇÃO, SUBFUNÇÃO E PROGRAMA	ESFERA	CATEGORIA ECONÔMICA			TOTAL	RECURSOS DO TESOURO	RECURSOS DE OUTRAS FONTES
			CORRENTE	CAPITAL	TOTAL			
233340648	DESBUROCRATIZACAO + MELHORIA DE AMBIENTE DE NEGOCIOS	F	1.000			1.000	1.000	
233340649	DESENVOLVIMENTO ECONOMICO POS-COVID-19	F	3.000			3.000	3.000	
23695	TURISMO	F	64.292.014	55.000		64.347.014	58.107.804	6.239.210
236950383	GESTAO ADMINISTRATIVA - DESENVOLVIMENTO ECONOMICO, COMPETITIVIDADE E INOVACAO	F	38.535.198			38.535.198	38.535.198	
236950641	TURISMO E ECONOMIA CRIATIVA	F	25.756.816	55.000		25.811.816	19.572.606	6.239.210
23841	REFINANCIAMENTO DA DIVIDA INTERNA	F	200.000			200.000	200.000	
238419000	GESTAO DAS OPERACOES ESPECIAIS	F	200.000			200.000	200.000	
23846	OUTROS ENCARGOS ESPECIAIS	F	8.846.569			8.846.569	8.846.408	161
238469000	GESTAO DAS OPERACOES ESPECIAIS	F	8.846.569			8.846.569	8.846.408	161
26	TRANSPORTE	F	1.311.961.289	483.921.527		1.795.882.816	1.795.881.616	1.200
26122	ADMINISTRACAO GERAL	F	23.298.694	50.000		23.348.694	23.347.494	1.200
261220380	GESTAO ADMINISTRATIVA - LONGEVIDADE, BEM-ESTAR E TERRITORIO CONECTADO	F	17.738.395	50.000		17.788.395	17.788.395	
261220382	GESTAO ADMINISTRATIVA - COOPERACAO E PAZ	F	5.560.299			5.560.299	5.559.099	1.200
26126	TECNOLOGIA DA INFORMACAO	F	1.026.275	1.000		1.027.275	1.027.275	
261260380	GESTAO ADMINISTRATIVA - LONGEVIDADE, BEM-ESTAR E TERRITORIO CONECTADO	F	656.275	1.000		657.275	657.275	
261260382	GESTAO ADMINISTRATIVA - COOPERACAO E PAZ	F	370.000			370.000	370.000	
26128	FORMACAO DE RECURSOS HUMANOS	F	20.000			20.000	20.000	
261280311	GESTAO DE PESSOAS	F	20.000			20.000	20.000	
26451	INFRA-ESTRUTURA URBANA	F		8.000		8.000	8.000	
264510603	QUALIDADE DO SISTEMA DE TRANSPORTES	F		4.000		4.000	4.000	
264510639	ESPACO PUBLICO	F		4.000		4.000	4.000	
26452	SERVICOS URBANOS	F	276.695.146	20.017.548		296.712.694	296.712.694	
264520380	GESTAO ADMINISTRATIVA - LONGEVIDADE, BEM-ESTAR E TERRITORIO CONECTADO	F	51.231.912			51.231.912	51.231.912	
264520382	GESTAO ADMINISTRATIVA - COOPERACAO E PAZ	F	61.405.000			61.405.000	61.405.000	
264520603	QUALIDADE DO SISTEMA DE TRANSPORTES	F	5.056.411			5.056.411	5.056.411	

Projeto de Lei Orçamentária Anual - 2024



Assinado digitalmente por EDUARDO DA COSTA PAES - 29/09/2023 às 16:10:11.
 Autenticado digitalmente por DENISE MENDES DA SILVA - 28/09/2023 às 20:06:35.
 Documento Nº: 3765812.27731234-4040 - consulta à autenticidade em <https://acesso.processo.rio/sigaex/public/app/autenticar?n=3765812.27731234-4040>



SMFPRO202315787V02



DEMONSTRATIVO DE FUNÇÃO, SUBFUNÇÃO E PROGRAMA POR CATEGORIA ECONÔMICA, SEGUNDO A ORIGEM DOS RECURSOS

RS \$ 1

CÓDIGO	FUNÇÃO, SUBFUNÇÃO E PROGRAMA	TÍTULO	CATEGORIA ECONÔMICA				RECURSOS DO TESOURO	RECURSOS DE OUTRAS FONTES
			ESFERA	CORRENTE	CAPITAL	TOTAL		
264520604	AVENIDA BRASIL		F	2.462.400		2.462.400	2.462.400	
264520606	TRANSITO E TRANSPORTE SEGUROS		F	10.609.609	650.000	11.259.609	11.259.609	
264520607	SEGURANCA VIARIA		F	145.929.814	19.367.548	165.297.362	165.297.362	
26453	TRANSPORTES COLETIVOS URBANOS		F	1.004.692.954	377.602.000	1.382.294.954	1.382.294.954	
264530603	QUALIDADE DO SISTEMA DE TRANSPORTES		F	1.004.692.854	204.802.000	1.209.494.854	1.209.494.854	
264530604	AVENIDA BRASIL		F	100	172.800.000	172.800.100	172.800.100	
26572	DESENVOLVIMENTO TECNOLÓGICO E ENGENHARIA		F		86.242.979	86.242.979	86.242.979	
265720555	CONCESSOES E PPPs		F		86.242.979	86.242.979	86.242.979	
26841	REFINANCIAMENTO DA DIVIDA INTERNA		F	59.291		59.291	59.291	
268419000	GESTAO DAS OPERACOES ESPECIAIS		F	59.291		59.291	59.291	
26846	OUTROS ENCARGOS ESPECIAIS		F	6.168.929		6.168.929	6.168.929	
268469000	GESTAO DAS OPERACOES ESPECIAIS		F	6.168.929		6.168.929	6.168.929	
27	DESPORTO E LAZER		F	230.547.000		230.547.000	230.547.000	
27122	ADMINISTRACAO GERAL		F	36.350.193		36.350.193	36.350.193	
271220381	GESTAO ADMINISTRATIVA - IGUALDADE E EQUIDADE		F	36.350.193		36.350.193	36.350.193	
27126	TECNOLOGIA DA INFORMACAO		F	67.791		67.791	67.791	
271260381	GESTAO ADMINISTRATIVA - IGUALDADE E EQUIDADE		F	67.791		67.791	67.791	
27811	DESPORTO DE RENDIMENTO		F	1.550.000		1.550.000	1.550.000	
278110642	RIO, ESPORTE E MOVIMENTO		F	1.550.000		1.550.000	1.550.000	
27812	DESPORTO COMUNITARIO		F	192.579.016		192.579.016	192.579.016	
278120381	GESTAO ADMINISTRATIVA - IGUALDADE E EQUIDADE		F	26.790.000		26.790.000	26.790.000	
278120642	RIO, ESPORTE E MOVIMENTO		F	165.789.016		165.789.016	165.789.016	
28	ENCARGOS ESPECIAIS		F	2.317.137.652	1.611.425.264	3.928.562.916	3.928.562.916	
28122	ADMINISTRACAO GERAL		F	6.373		6.373	6.373	
281220389	GESTAO ADMINISTRATIVA - GOVERNANCA		F	6.373		6.373	6.373	
28841	REFINANCIAMENTO DA DIVIDA INTERNA		F	154.928.947	314.707.772	469.636.719	469.636.719	

Projeto de Lei Orçamentária Anual - 2024



Assinado digitalmente por EDUARDO DA COSTA PAES - 29/09/2023 às 16:10:11.
 Autenticado digitalmente por DENISE MENDES DA SILVA - 28/09/2023 às 20:06:35.
 Documento Nº: 3765812.27731234-4040 - consulta à autenticidade em <https://acesso.processo.rio/sigaex/public/app/autenticar?n=3765812.27731234-4040>





DEMONSTRATIVO DE FUNÇÃO, SUBFUNÇÃO E PROGRAMA POR CATEGORIA ECONÔMICA, SEGUNDO A ORIGEM DOS RECURSOS

R\$ 1

CÓDIGO	FUNÇÃO, SUBFUNÇÃO E PROGRAMA	ESFERA	CATEGORIA ECONÔMICA			TOTAL	RECURSOS DO TESOURO	RECURSOS DE OUTRAS FONTES
			CORRENTE	CAPITAL	TOTAL			
288419000	GESTAO DAS OPERACOES ESPECIAIS	F	154.928.947	314.707.772	469.636.719	469.636.719		
28843	SERVICO DA DIVIDA INTERNA	F	657.648.448	1.151.504.264	1.809.152.712	1.809.152.712		
288439000	GESTAO DAS OPERACOES ESPECIAIS	F	657.648.448	1.151.504.264	1.809.152.712	1.809.152.712		
28844	SERVICO DA DIVIDA EXTERNA	F	147.837.549	145.013.228	292.850.777	292.850.777		
288449000	GESTAO DAS OPERACOES ESPECIAIS	F	147.837.549	145.013.228	292.850.777	292.850.777		
28845	OUTRAS TRANSFERENCIAS	F	1.000		1.000	1,000		
288450380	GESTAO ADMINISTRATIVA - LONGEVIDADE, BEM-ESTAR E TERRITORIO CONECTADO	F	1,000		1,000	1,000		
28846	OUTROS ENCARGOS ESPECIAIS	F	1.356.715.335	200.000	1.356.915.335	1.356.915.335		
288460389	GESTAO ADMINISTRATIVA - GOVERNANCA	F	467.512.633		467.512.633	467.512.633		
288469000	GESTAO DAS OPERACOES ESPECIAIS	F	889.202.702	200.000	889.402.702	889.402.702		
99	RESERVA DE CONTINGENCIA	F		69.500.000	69.500.000	69.500.000		
99999	RESERVA DE CONTINGENCIA	F		69.500.000	69.500.000	69.500.000		
999999999		F		69.500.000	69.500.000	69.500.000		
TOTAL GERAL			40.188.935.572	5.567.683.708	45.756.619.280	37.223.979.702	8.532.639.578	
TOTAL FISCAL			23.251.251.909	5.281.342.020	28.532.593.929	28.147.128.330	385.465.599	
TOTAL SEGURIDADE SOCIAL			16.937.683.663	286.341.688	17.224.025.351	9.076.851.372	8.147.173.979	



SMFPRO202315787V02



DEMONSTRATIVO DE FUNÇÃO, SUBFUNÇÃO E PROGRAMA CONFORME O VÍNCULO COM OS RECURSOS

R\$ 1

FUNÇÃO, SUBFUNÇÃO E PROGRAMA			RECURSOS			
CÓDIGO	TÍTULO	ESFERA	ORDINÁRIOS	VINCULADOS	OUTRAS FONTES	TOTAL
01	LEGISLATIVA	F	1.191.334.624	25.308.861		1.216.643.485
01031	ACAO LEGISLATIVA	F	852.537.624	25.308.861		877.846.485
010310003	ATUACAO LEGISLATIVA DA CAMARA MUNICIPAL DO RIO DE JANEIRO	F	852.537.624	25.308.861		877.846.485
01032	CONTROLE EXTERNO	F	338.797.000			338.797.000
010320004	CONTROLE EXTERNO DO MUNICIPIO DO RIO DE JANEIRO	F	338.797.000			338.797.000
02	JUDICIARIA	F	119.620.106	79.229.967		198.850.073
02061	ACAO JUDICIARIA	F	119.620.106	75.975.025		195.595.131
020610389	GESTAO ADMINISTRATIVA - GOVERNANCA	F	119.620.106	75.975.025		195.595.131
02126	TECNOLOGIA DA INFORMACAO	F		2.795.030		2.795.030
021260389	GESTAO ADMINISTRATIVA - GOVERNANCA	F		2.795.030		2.795.030
02841	REFINANCIAMENTO DA DIVIDA INTERNA	F		459.912		459.912
028419000	GESTAO DAS OPERACOES ESPECIAIS	F		459.912		459.912
04	ADMINISTRACAO	F	3.318.359.243	273.907.993	24.551.631	3.616.818.867
04031	ACAO LEGISLATIVA	F	116.045.000			116.045.000
040310003	ATUACAO LEGISLATIVA DA CAMARA MUNICIPAL DO RIO DE JANEIRO	F	116.045.000			116.045.000
04032	CONTROLE EXTERNO	F	83.428.000			83.428.000
040320004	CONTROLE EXTERNO DO MUNICIPIO DO RIO DE JANEIRO	F	83.428.000			83.428.000
04122	ADMINISTRACAO GERAL	F	2.999.330.659	268.918.858	8.736.421	3.276.985.938
041220073	ENERGIA	F		228.957.858		228.957.858
041220311	GESTAO DE PESSOAS	F	963.500			963.500
041220380	GESTAO ADMINISTRATIVA - LONGEVIDADE, BEM-ESTAR E TERRITORIO CONECTADO	F	16.735.413	30.960.000		47.695.413
041220381	GESTAO ADMINISTRATIVA - IGUALDADE E EQUIDADE	F	22.088.117			22.088.117
041220382	GESTAO ADMINISTRATIVA - COOPERACAO E PAZ	F	22.392.448			22.392.448
041220383	GESTAO ADMINISTRATIVA - DESENVOLVIMENTO ECONOMICO, COMPETITIVIDADE E INOVACAO	F	1.000			1.000

Projeto de Lei Orçamentária Anual - 2024



Assinado digitalmente por EDUARDO DA COSTA PAES - 29/09/2023 às 16:10:11.
 Autenticado digitalmente por DENISE MENDES DA SILVA - 28/09/2023 às 20:06:35.
 Documento Nº: 3765812.27731234-4040 - consulta à autenticidade em <https://acesso.processo.rio/sigaex/public/app/autenticar?n=3765812.27731234-4040>



SMFPRO202315787V02

DEMONSTRATIVO DE FUNÇÃO, SUBFUNÇÃO E PROGRAMA CONFORME O VÍNCULO COM OS RECURSOS

R\$ 1

FUNÇÃO, SUBFUNÇÃO E PROGRAMA			RECURSOS			
CÓDIGO	TÍTULO	ESFERA	ORDINÁRIOS	VINCULADOS	OUTRAS FONTES	TOTAL
041220385	GESTAO ADMINISTRATIVA - MUDANCAS CLIMATICAS E RESILIENCIA	F	1.000	9.001.000		9.002.000
041220389	GESTAO ADMINISTRATIVA - GOVERNANCA	F	2.695.069.279		8.736.421	2.703.805.700
041220526	PATRIMONIO CARIOCA	F	1.000			1.000
041220555	CONCESSOES E PPPs	F	213.527.300			213.527.300
041220611	DESENVOLVIMENTO SETORIAL + EMPREGOS GERADOS	F	8.651.000			8.651.000
041220632	LIDERANCA PELO EXEMPLO	F	50.000			50.000
041220633	RIO SEM DESVIOS	F	500.000			500.000
041220634	GOVERNO DIGITAL	F	16.364.508			16.364.508
041220644	CIDADANIA E PARTICIPACAO SOCIAL	F	60.000			60.000
041220651	PLANEJAMENTO INTEGRADO DE ALTO DESEMPENHO	F	501.000			501.000
041220652	DISTRITO DE BAIXA EMISSAO E GESTAO PARA O CLIMA	F	354.000			354.000
041220654	GENTE	F	2.071.094			2.071.094
04123	ADMINISTRACAO FINANCEIRA	F	14.351.028	2.655.000		17.006.028
041230049	MODERNIZACAO DA GESTAO FAZENDARIA	F	200.000			200.000
041230610	EQUILIBRIO FISCAL	F	1.138	2.655.000		2.656.138
041230634	GOVERNO DIGITAL	F	14.149.890			14.149.890
04126	TECNOLOGIA DA INFORMACAO	F	35.079.429	2.334.109	15.814.510	53.228.048
041260380	GESTAO ADMINISTRATIVA - LONGEVIDADE, BEM-ESTAR E TERRITORIO CONECTADO	F	86.000			86.000
041260381	GESTAO ADMINISTRATIVA - IGUALDADE E EQUIDADE	F	898.048			898.048
041260382	GESTAO ADMINISTRATIVA - COOPERACAO E PAZ	F	188.236			188.236
041260389	GESTAO ADMINISTRATIVA - GOVERNANCA	F	31.675.539	1.334.109	14.969.510	47.979.158
041260610	EQUILIBRIO FISCAL	F		1.000.000		1.000.000
041260634	GOVERNO DIGITAL	F	2.231.606		845.000	3.076.606
04128	FORMACAO DE RECURSOS HUMANOS	F	5.481.080			5.481.080
041280311	GESTAO DE PESSOAS	F	5.481.080			5.481.080

Projeto de Lei Orçamentária Anual - 2024



Assinado digitalmente por EDUARDO DA COSTA PAES - 29/09/2023 às 16:10:11.
 Autenticado digitalmente por DENISE MENDES DA SILVA - 28/09/2023 às 20:06:35.
 Documento Nº: 3765812.27731234-4040 - consulta à autenticidade em <https://acesso.processo.rio/sigaex/public/app/autenticar?n=3765812.27731234-4040>



SMFPRO202315787V02



DEMONSTRATIVO DE FUNÇÃO, SUBFUNÇÃO E PROGRAMA CONFORME O VÍNCULO COM OS RECURSOS

R\$ 1

FUNÇÃO, SUBFUNÇÃO E PROGRAMA			RECURSOS			
CÓDIGO	TÍTULO	ESFERA	ORDINÁRIOS	VINCULADOS	OUTRAS FONTES	TOTAL
04131	COMUNICACAO SOCIAL	F	36.516.000		700	36.516.700
041310024	MIDIA, ESCOLA E SOCIEDADE	F			700	700
041310322	SERVIÇOS DE UTILIDADE PUBLICA A POPULACAO, PROTECAO E DEFESA DO CONSUMIDOR	F	36.516.000			36.516.000
04183	INFORMACAO E INTELIGENCIA	F	12.000			12.000
041830516	TERRITORIOS SOCIAIS	F	12.000			12.000
04241	ASSISTENCIA AO IDOSO	F	8.889.000			8.889.000
042410380	GESTAO ADMINISTRATIVA - LONGEVIDADE, BEM-ESTAR E TERRITORIO CONECTADO	F	8.889.000			8.889.000
04541	PRESERVACAO E CONSERVACAO AMBIENTAL	F	3.538.000			3.538.000
045410382	GESTAO ADMINISTRATIVA - COOPERACAO E PAZ	F	3.538.000			3.538.000
04542	CONTROLE AMBIENTAL	F	11.825.293	26		11.825.319
045420602	PROTECAO E DEFESA ANIMAL	F	11.825.293	26		11.825.319
04695	TURISMO	F	185.000			185.000
046950641	TURISMO E ECONOMIA CRIATIVA	F	185.000			185.000
04841	REFINANCIAMENTO DA DIVIDA INTERNA	F	323.754			323.754
048419000	GESTAO DAS OPERACOES ESPECIAIS	F	323.754			323.754
04846	OUTROS ENCARGOS ESPECIAIS	F	3.355.000			3.355.000
048469000	GESTAO DAS OPERACOES ESPECIAIS	F	3.355.000			3.355.000
06	SEGURANCA PUBLICA	F	723.772.945	26.774.238	5.897.899	756.445.082
		S	20.718.856			20.718.856
06122	ADMINISTRACAO GERAL	F	16.514.192		192.016	16.706.208
		S	17.851.384			17.851.384
061220382	GESTAO ADMINISTRATIVA - COOPERACAO E PAZ	F	16.514.192		192.016	16.706.208
061220385	GESTAO ADMINISTRATIVA - MUDANCAS CLIMATICAS E RESILIENCIA	S	17.851.384			17.851.384
06126	TECNOLOGIA DA INFORMACAO	F	846.870		296.351	1.143.221
061260382	GESTAO ADMINISTRATIVA - COOPERACAO E PAZ	F	846.870		296.351	1.143.221

Projeto de Lei Orçamentária Anual - 2024



Assinado digitalmente por EDUARDO DA COSTA PAES - 29/09/2023 às 16:10:11.
 Autenticado digitalmente por DENISE MENDES DA SILVA - 28/09/2023 às 20:06:35.
 Documento Nº: 3765812.27731234-4040 - consulta à autenticidade em <https://acesso.processo.rio/sigaex/public/app/autenticar?n=3765812.27731234-4040>



SMFPRO202315787V02

DEMONSTRATIVO DE FUNÇÃO, SUBFUNÇÃO E PROGRAMA CONFORME O VÍNCULO COM OS RECURSOS

R\$ 1

FUNÇÃO, SUBFUNÇÃO E PROGRAMA			RECURSOS			
CÓDIGO	TÍTULO	ESFERA	ORDINÁRIOS	VINCULADOS	OUTRAS FONTES	TOTAL
06127	ORDENAMENTO TERRITORIAL	F	6.084.477	24.522.270		30.606.747
061270645	SEGURANCA, PREVENCAO E HARMONIA	F	6.084.477	24.522.270		30.606.747
06128	FORMACAO DE RECURSOS HUMANOS	F	200			200
061280311	GESTAO DE PESSOAS	F	200			200
06181	POLICIAMENTO	F	693.591.429	2.251.968	5.409.532	701.252.929
061810382	GESTAO ADMINISTRATIVA - COOPERACAO E PAZ	F	679.729.775			679.729.775
061810601	PROXIMIDADE E BEM-ESTAR	F	13.861.654	2.251.968	5.409.532	21.523.154
06182	DEFESA CIVIL	S	2.867.472			2.867.472
061820382	GESTAO ADMINISTRATIVA - COOPERACAO E PAZ	S	350.000			350.000
061820385	GESTAO ADMINISTRATIVA - MUDANCAS CLIMATICAS E RESILIENCIA	S	236.845			236.845
061820643	RESILIENCIA E GESTAO DE RISCO	S	2.279.627			2.279.627
061820644	CIDADANIA E PARTICIPACAO SOCIAL	S	1.000			1.000
06841	REFINANCIAMENTO DA DIVIDA INTERNA	F	200.758			200.758
068419000	GESTAO DAS OPERACOES ESPECIAIS	F	200.758			200.758
06846	OUTROS ENCARGOS ESPECIAIS	F	6.535.019			6.535.019
068469000	GESTAO DAS OPERACOES ESPECIAIS	F	6.535.019			6.535.019
07	RELACOES EXTERIORES	F	945.692			945.692
07211	RELACOES DIPLOMATICAS	F	945.692			945.692
072110636	RIO INTERNACIONAL	F	945.692			945.692
08	ASSISTENCIA SOCIAL	F	109.934.802	19.412.562		129.347.364
		S	508.660.829	50.513.487	304.099.537	863.273.853
08122	ADMINISTRACAO GERAL	F	81.674.435			81.674.435
		S	43.715.818		303.997.537	347.713.355
081220381	GESTAO ADMINISTRATIVA - IGUALDADE E EQUIDADE	F	1.091.435			1.091.435
		S	11.871.174			11.871.174

Projeto de Lei Orçamentária Anual - 2024



Assinado digitalmente por EDUARDO DA COSTA PAES - 29/09/2023 às 16:10:11.
 Autenticado digitalmente por DENISE MENDES DA SILVA - 28/09/2023 às 20:06:35.
 Documento Nº: 3765812.27731234-4040 - consulta à autenticidade em <https://acesso.processo.rio/sigaex/public/app/autenticar?n=3765812.27731234-4040>



SMFPRO202315787V02

DEMONSTRATIVO DE FUNÇÃO, SUBFUNÇÃO E PROGRAMA CONFORME O VÍNCULO COM OS RECURSOS

R\$ 1

FUNÇÃO, SUBFUNÇÃO E PROGRAMA			RECURSOS			
CÓDIGO	TÍTULO	ESFERA	ORDINÁRIOS	VINCULADOS	OUTRAS FONTES	TOTAL
081220389	GESTAO ADMINISTRATIVA - GOVERNANCA	F	80.583.000			80.583.000
		S	31.844.644		303.997.537	335.842.181
08123	ADMINISTRACAO FINANCEIRA	S	1.000		102.000	103.000
081230017	GARANTIA DO SISTEMA PREVIDENCIARIO E ASSISTENCIAL DOS SERVIDORES	S	1.000		102.000	103.000
08126	TECNOLOGIA DA INFORMACAO	S	567.455			567.455
081260381	GESTAO ADMINISTRATIVA - IGUALDADE E EQUIDADE	S	567.455			567.455
08182	DEFESA CIVIL	S	1.250.000	357.016		1.607.016
081820643	RESILIENCIA E GESTAO DE RISCO	S	1.250.000	357.016		1.607.016
08183	INFORMACAO E INTELIGENCIA	S	5.871.201	13.044.442		18.915.643
081830629	PROTECAO SOCIAL INTEGRADA	S	5.871.201	13.044.442		18.915.643
08241	ASSISTENCIA AO IDOSO	F	23.927.367	18.726.600		42.653.967
082410655	ENVELHECIMENTO ATIVO E SAUДАVEL	F	23.927.367	18.726.600		42.653.967
08242	ASSISTENCIA A PESSOA COM DEFICIENCIA	S	21.400.774			21.400.774
082420381	GESTAO ADMINISTRATIVA - IGUALDADE E EQUIDADE	S	4.500.456			4.500.456
082420612	RIO CIDADE + INCLUSIVA E ACESSIVEL	S	16.900.318			16.900.318
08243	ASSISTENCIA A CRIANCA E AO ADOLESCENTE	F	663.000	685.962		1.348.962
082430311	GESTAO DE PESSOAS	F	663.000	685.962		1.348.962
08244	ASSISTENCIA COMUNITARIA	F	3.670.000			3.670.000
		S	346.189.804	37.019.917		383.209.721
082440381	GESTAO ADMINISTRATIVA - IGUALDADE E EQUIDADE	F	3.670.000			3.670.000
		S	169.946.000			169.946.000
082440516	TERRITORIOS SOCIAIS	S	500.000	967		500.967
082440625	COMBATE A POBREZA E FOME	S	401.255			401.255
082440626	POPULACAO EM SITUACAO DE RUA	S	872.457			872.457
082440627	RIO - ACAO E PROTECAO	S	476.339			476.339

Projeto de Lei Orçamentária Anual - 2024



Assinado digitalmente por EDUARDO DA COSTA PAES - 29/09/2023 às 16:10:11.
 Autenticado digitalmente por DENISE MENDES DA SILVA - 28/09/2023 às 20:06:35.
 Documento Nº: 3765812.27731234-4040 - consulta à autenticidade em <https://acesso.processo.rio/sigaex/public/app/autenticar?n=3765812.27731234-4040>



SMFPRO202315787V02

DEMONSTRATIVO DE FUNÇÃO, SUBFUNÇÃO E PROGRAMA CONFORME O VÍNCULO COM OS RECURSOS

R\$ 1

FUNÇÃO, SUBFUNÇÃO E PROGRAMA			RECURSOS			
CÓDIGO	TÍTULO	ESFERA	ORDINÁRIOS	VINCULADOS	OUTRAS FONTES	TOTAL
082440628	INFRAESTRUTURA E GESTAO DA ASSISTENCIA SOCIAL	S	10.356.957			10.356.957
082440629	PROTECAO SOCIAL INTEGRADA	S	58.475.498	20.120.041		78.595.539
082440630	PROTECAO SOCIAL ESPECIAL - ACOLHIMENTO FAMILIAR E INSTITUCIONAL	S	105.061.298	16.898.909		121.960.207
082440640	PRIMEIRA INFANCIA CARIOCA	S	100.000			100.000
08306	ALIMENTACAO E NUTRICAO	S	23.000			23.000
083060625	COMBATE A POBREZA E FOME	S	1.000			1.000
083060628	INFRAESTRUTURA E GESTAO DA ASSISTENCIA SOCIAL	S	22.000			22.000
08367	EDUCACAO ESPECIAL	S	22.306.101			22.306.101
083670381	GESTAO ADMINISTRATIVA - IGUALDADE E EQUIDADE	S	22.306.101			22.306.101
08422	DIREITOS INDIVIDUAIS, COLETIVOS E DIFUSOS	S	41.000	92.112		133.112
084220628	INFRAESTRUTURA E GESTAO DA ASSISTENCIA SOCIAL	S	41.000	92.112		133.112
08841	REFINANCIAMENTO DA DIVIDA INTERNA	S	1.252.095			1.252.095
088419000	GESTAO DAS OPERACOES ESPECIAIS	S	1.252.095			1,252.095
08845	OUTRAS TRANSFERENCIAS	S	66.042.581			66.042.581
088450625	COMBATE A POBREZA E FOME	S	66.042.581			66.042.581
09	PREVIDENCIA SOCIAL	F	183.592.702			183.592.702
		S	614.130.137		6.404.024.197	7.018.154.334
09122	ADMINISTRACAO GERAL	S			177.157.845	177.157.845
091220017	GARANTIA DO SISTEMA PREVIDENCIARIO E ASSISTENCIAL DOS SERVIDORES	S			24.566.559	24.566.559
091220311	GESTAO DE PESSOAS	S			43.083	43.083
091220389	GESTAO ADMINISTRATIVA - GOVERNANCA	S			152.548.203	152.548.203
09126	TECNOLOGIA DA INFORMACAO	S			2.742.854	2,742.854
091260389	GESTAO ADMINISTRATIVA - GOVERNANCA	S			2,742.854	2,742.854
09272	PREVIDENCIA DO REGIME ESTATUTARIO	S	614.130.137		6.207.315.775	6.821.445.912
092720324	OBRIGACOES COM APOSENTADORIAS E PENSOES	S	614.130.137		6.207.315.775	6.821.445.912

Projeto de Lei Orçamentária Anual - 2024



Assinado digitalmente por EDUARDO DA COSTA PAES - 29/09/2023 às 16:10:11.
 Autenticado digitalmente por DENISE MENDES DA SILVA - 28/09/2023 às 20:06:35.
 Documento Nº: 3765812.27731234-4040 - consulta à autenticidade em <https://acesso.processo.rio/sigaex/public/app/autenticar?n=3765812.27731234-4040>



DEMONSTRATIVO DE FUNÇÃO, SUBFUNÇÃO E PROGRAMA CONFORME O VÍNCULO COM OS RECURSOS

R\$ 1

FUNÇÃO, SUBFUNÇÃO E PROGRAMA			RECURSOS			
CÓDIGO	TÍTULO	ESFERA	ORDINÁRIOS	VINCULADOS	OUTRAS FONTES	TOTAL
09273	PREVIDENCIA COMPLEMENTAR	F	183.592.702			183.592.702
092730389	GESTAO ADMINISTRATIVA - GOVERNANCA	F	183.592.702			183.592.702
09846	OUTROS ENCARGOS ESPECIAIS	S			16.807.723	16.807.723
098469000	GESTAO DAS OPERACOES ESPECIAIS	S			16.807.723	16.807.723
10	SAUDE	S	4.017.996.783	3.634.437.299	1.439.050.245	9.091.484.327
10122	ADMINISTRACAO GERAL	S	66.530.624	48.001.000	24.903.000	139.434.624
101220380	GESTAO ADMINISTRATIVA - LONGEVIDADE, BEM-ESTAR E TERRITORIO CONECTADO	S	66.530.624	48.001.000	24.903.000	139.434.624
10125	NORMATIZACAO E FISCALIZACAO	S	151.200			151.200
101250318	DESENVOLVIMENTO, FORMACAO E LOGISTICA DO SUS	S	151.200			151.200
10126	TECNOLOGIA DA INFORMACAO	S	25.992.623	75.014.877	18.000.000	119.007.500
101260318	DESENVOLVIMENTO, FORMACAO E LOGISTICA DO SUS	S	398.756	31.000.000		31.398.756
101260380	GESTAO ADMINISTRATIVA - LONGEVIDADE, BEM-ESTAR E TERRITORIO CONECTADO	S	14.445.225	1.480.000	18.000.000	33.925.225
101260564	REGULACAO E GESTAO DO SUS	S	11.148.642	42.534.877		53.683.519
10128	FORMACAO DE RECURSOS HUMANOS	S	32.613.459	51.970.923		84.584.382
101280318	DESENVOLVIMENTO, FORMACAO E LOGISTICA DO SUS	S	32.613.459	51.970.923		84.584.382
10301	ATENCAO BASICA	S	1.216.149.717	886.928.131		2.103.077.848
103010318	DESENVOLVIMENTO, FORMACAO E LOGISTICA DO SUS	S	10.000			10.000
103010330	ATENCAO PRIMARIA E SAUDE PRESENTE	S	701.633.717	886.768.291		1.588.402.008
103010380	GESTAO ADMINISTRATIVA - LONGEVIDADE, BEM-ESTAR E TERRITORIO CONECTADO	S	514.506.000			514.506.000
103010640	PRIMEIRA INFANCIA CARIOCA	S		159.840		159.840
10302	ASSISTENCIA HOSPITALAR E AMBULATORIAL	S	2.590.776.762	2.314.313.338	1.396.147.245	6.301.237.345
103020306	ATENCAO HOSPITALAR E MATERNIDADE	S	686.427.368	1.131.816.930	270.587.245	2.088.831.543
103020318	DESENVOLVIMENTO, FORMACAO E LOGISTICA DO SUS	S	15.450.000	61.424.853		76.874.853
103020331	URGENCIA E EMERGENCIA	S	330.950.189	474.290.937		805.241.126

Projeto de Lei Orçamentária Anual - 2024



Assinado digitalmente por EDUARDO DA COSTA PAES - 29/09/2023 às 16:10:11.
 Autenticado digitalmente por DENISE MENDES DA SILVA - 28/09/2023 às 20:06:35.
 Documento Nº: 3765812.27731234-4040 - consulta à autenticidade em <https://acesso.processo.rio/sigaex/public/app/autenticar?n=3765812.27731234-4040>



SMFFPRO202315787V02

DEMONSTRATIVO DE FUNÇÃO, SUBFUNÇÃO E PROGRAMA CONFORME O VÍNCULO COM OS RECURSOS

R\$ 1

FUNÇÃO, SUBFUNÇÃO E PROGRAMA			RECURSOS			
CÓDIGO	TÍTULO	ESFERA	ORDINÁRIOS	VINCULADOS	OUTRAS FONTES	TOTAL
103020380	GESTAO ADMINISTRATIVA - LONGEVIDADE, BEM-ESTAR E TERRITORIO CONECTADO	S	1.239.296.191	900.000	1.113.560.000	2.353.756.191
103020426	SAUDE MENTAL	S	91.562.095	179.757.666		271.319.761
103020555	CONCESSOES E PPPs	S		86.298.008		86.298.008
103020564	REGULACAO E GESTAO DO SUS	S	99.782.083	196.082.114		295.864.197
103020600	REORGANIZACAO DA REDE DE MEDIA COMPLEXIDADE	S	127.308.836	183.742.830		311.051.666
103029000	GESTAO DAS OPERACOES ESPECIAIS	S			12.000.000	12.000.000
10303	SUPORTE PROFILATICO E TERAPEUTICO	S	50.000.000	56.438.785		106.438.785
103030330	ATENCAO PRIMARIA E SAUDE PRESENTE	S	50.000.000	56.438.785		106.438.785
10304	VIGILANCIA SANITARIA	S	10.450.147	89.672.232		100.122.379
103040309		S	7.175.981	35.899.398		43.075.379
103040318	DESENVOLVIMENTO, FORMACAO E LOGISTICA DO SUS	S	1.349.166	650.834		2.000.000
103040380	GESTAO ADMINISTRATIVA - LONGEVIDADE, BEM-ESTAR E TERRITORIO CONECTADO	S	1.925.000	53.122.000		55.047.000
10305	VIGILANCIA EPIDEMIOLOGICA	S	1.186.283	112.098.013		113.284.296
103050308	VIGILANCIA EM SAUDE	S	1.186.283	112.098.013		113.284.296
10841	REFINANCIAMENTO DA DIVIDA INTERNA	S	24.145.968			24.145.968
108419000	GESTAO DAS OPERACOES ESPECIAIS	S	24.145.968			24.145.968
11	TRABALHO	F	135.938.586	114.539		136.053.125
11122	ADMINISTRACAO GERAL	F	66.885.921			66.885.921
111220383	GESTAO ADMINISTRATIVA - DESENVOLVIMENTO ECONOMICO, COMPETITIVIDADE E INOVACAO	F	66.885.921			66.885.921
11126	TECNOLOGIA DA INFORMACAO	F	384.000			384.000
111260383	GESTAO ADMINISTRATIVA - DESENVOLVIMENTO ECONOMICO, COMPETITIVIDADE E INOVACAO	F	384.000			384.000
11128	FORMACAO DE RECURSOS HUMANOS	F	10.000			10.000
111280311	GESTAO DE PESSOAS	F	10.000			10.000
11306	ALIMENTACAO E NUTRICAO	F	47.324.704			47.324.704

Projeto de Lei Orçamentária Anual - 2024



Assinado digitalmente por EDUARDO DA COSTA PAES - 29/09/2023 às 16:10:11.
 Autenticado digitalmente por DENISE MENDES DA SILVA - 28/09/2023 às 20:06:35.
 Documento Nº: 3765812.27731234-4040 - consulta à autenticidade em <https://acesso.processo.rio/sigaex/public/app/autenticar?n=3765812.27731234-4040>



SMFPRO202315787V02

DEMONSTRATIVO DE FUNÇÃO, SUBFUNÇÃO E PROGRAMA CONFORME O VÍNCULO COM OS RECURSOS

R\$ 1

FUNÇÃO, SUBFUNÇÃO E PROGRAMA			RECURSOS			
CÓDIGO	TÍTULO	ESFERA	ORDINÁRIOS	VINCULADOS	OUTRAS FONTES	TOTAL
113060520	RESTAURANTES POPULARES	F	6.000.000			6.000.000
113060625	COMBATE A POBREZA E FOME	F	41.324.704			41.324.704
11333	EMPREGABILIDADE	F	5.235.461	114.539		5.350.000
113330609	CAPITAL HUMANO	F	2.485.461	114.539		2.600.000
113330611	DESENVOLVIMENTO SETORIAL + EMPREGOS GERADOS	F	2.750.000			2.750.000
11334	FOMENTO AO TRABALHO	F	1.741.500			1.741.500
113340609	CAPITAL HUMANO	F	1.740.500			1.740.500
113340611	DESENVOLVIMENTO SETORIAL + EMPREGOS GERADOS	F	1.000			1.000
11363	ENSINO PROFISSIONAL	F	14.357.000			14.357.000
113630383	GESTAO ADMINISTRATIVA - DESENVOLVIMENTO ECONOMICO, COMPETITIVIDADE E INOVACAO	F	14.357.000			14.357.000
12	EDUCACAO	F	4.690.172.800	4.750.874.933	31.722	9.441.079.455
12306	ALIMENTACAO E NUTRICAO	F		299.908.359		299.908.359
123060315	MODERNIZACAO DA GESTAO E MELHORIA DA INFRAESTRUTURA NA EDUCACAO	F		294.256.821		294.256.821
123069000	GESTAO DAS OPERACOES ESPECIAIS	F		5.651.538		5.651.538
12361	ENSINO FUNDAMENTAL	F	4.477.742.730	3.710.367.956	31.722	8.188.142.408
123610024	MIDIA, ESCOLA E SOCIEDADE	F	1.759.708		2.000	1.761.708
123610315	MODERNIZACAO DA GESTAO E MELHORIA DA INFRAESTRUTURA NA EDUCACAO	F	52.088.291	333.452.066		385.540.357
123610316	MELHORIA DA QUALIDADE DA EDUCACAO CARIOCA	F	78.216.239			78.216.239
123610381	GESTAO ADMINISTRATIVA - IGUALDADE E EQUIDADE	F	4.252.113.829	3.221.765.657	29.722	7.473.909.208
123610389	GESTAO ADMINISTRATIVA - GOVERNANCA	F	60.583.000			60.583.000
123610621	APRENDIZAGEM PARA TODOS	F	25.074.594	21.672.351		46.746.945
123610622	CONEXAO ESCOLA	F	3.366.154	807.100		4.173.254
123610623	RENOVACAO DAS ESCOLAS CARIOCAS	F		132.666.782		132.666.782
123610624	QUALIFICACAO E VALORIZACAO DE PROFISSIONAIS DA EDUCACAO	F	1.342.963	4.000		1.346.963
123619000	GESTAO DAS OPERACOES ESPECIAIS	F	3.197.952			3.197.952

Projeto de Lei Orçamentária Anual - 2024



Assinado digitalmente por EDUARDO DA COSTA PAES - 29/09/2023 às 16:10:11.
 Autenticado digitalmente por DENISE MENDES DA SILVA - 28/09/2023 às 20:06:35.
 Documento Nº: 3765812.27731234-4040 - consulta à autenticidade em <https://acesso.processo.rio/sigaex/public/app/autenticar?n=3765812.27731234-4040>



SMFPRO202315787V02



DEMONSTRATIVO DE FUNÇÃO, SUBFUNÇÃO E PROGRAMA CONFORME O VÍNCULO COM OS RECURSOS

R\$ 1

FUNÇÃO, SUBFUNÇÃO E PROGRAMA			RECURSOS			
CÓDIGO	TÍTULO	ESFERA	ORDINÁRIOS	VINCULADOS	OUTRAS FONTES	TOTAL
12365	EDUCACAO INFANTIL	F	199.306.559	740.598.618		939.905.177
123650381	GESTAO ADMINISTRATIVA - IGUALDADE E EQUIDADE	F	44.767.000	444.800.000		489.567.000
123650621	APRENDIZAGEM PARA TODOS	F	59.831.246	36.023.494		95.854.740
123650623	RENOVACAO DAS ESCOLAS CARIOCAS	F	94.708.313	259.775.124		354.483.437
12841	REFINANCIAMENTO DA DIVIDA INTERNA	F	12.345.511			12.345.511
128419000	GESTAO DAS OPERACOES ESPECIAIS	F	12.345.511			12.345.511
12846	OUTROS ENCARGOS ESPECIAIS	F	778.000			778.000
128469000	GESTAO DAS OPERACOES ESPECIAIS	F	778.000			778.000
13	CULTURA	F	138.718.676	69.900.824	8.985.354	217.604.854
13122	ADMINISTRACAO GERAL	F	17.564.380		3.516.230	21.080.610
131220381	GESTAO ADMINISTRATIVA - IGUALDADE E EQUIDADE	F	17.011.126		2.485.133	19.496.259
131220383	GESTAO ADMINISTRATIVA - DESENVOLVIMENTO ECONOMICO, COMPETITIVIDADE E INOVACAO	F	241.668		1.031.097	1.272.765
131229000	GESTAO DAS OPERACOES ESPECIAIS	F	311.586			311.586
13126	TECNOLOGIA DA INFORMACAO	F	677.518		114.971	792.489
131260381	GESTAO ADMINISTRATIVA - IGUALDADE E EQUIDADE	F	468.518		114.971	583.489
131260383	GESTAO ADMINISTRATIVA - DESENVOLVIMENTO ECONOMICO, COMPETITIVIDADE E INOVACAO	F	209.000			209.000
13128	FORMACAO DE RECURSOS HUMANOS	F	16.707			16.707
131280311	GESTAO DE PESSOAS	F	16.707			16.707
13391	PATRIMONIO HISTORICO, ARTISTICO E ARQUEOLOGICO	F	702.708	35.943		738.651
133910526	PATRIMONIO CARIOCA	F	702.708	35.943		738.651
13392	DIFUSAO CULTURAL	F	114.924.118	69.864.881	4.706.583	189.495.582
133920154	VALORIZACAO DA REDE DE CULTURA	F	38.206.766		3.350.683	41.557.449
133920381	GESTAO ADMINISTRATIVA - IGUALDADE E EQUIDADE	F	28.647.844			28.647.844
133920383	GESTAO ADMINISTRATIVA - DESENVOLVIMENTO ECONOMICO, COMPETITIVIDADE E INOVACAO	F	8.592.810			8.592.810

Projeto de Lei Orçamentária Anual - 2024



Assinado digitalmente por EDUARDO DA COSTA PAES - 29/09/2023 às 16:10:11.
 Autenticado digitalmente por DENISE MENDES DA SILVA - 28/09/2023 às 20:06:35.
 Documento Nº: 3765812.27731234-4040 - consulta à autenticidade em <https://acesso.processo.rio/sigaex/public/app/autenticar?n=3765812.27731234-4040>



SMFPRO202315787V02

DEMONSTRATIVO DE FUNÇÃO, SUBFUNÇÃO E PROGRAMA CONFORME O VÍNCULO COM OS RECURSOS

R\$ 1

FUNÇÃO, SUBFUNÇÃO E PROGRAMA			RECURSOS			
CÓDIGO	TÍTULO	ESFERA	ORDINÁRIOS	VINCULADOS	OUTRAS FONTES	TOTAL
133920389	GESTAO ADMINISTRATIVA - GOVERNANCA	F	188.800			188.800
133920526	PATRIMONIO CARIOCA	F	1.000			1.000
133920608	SOLUCOES DE EXCELENCIA PARA O AUDIOVISUAL	F	28.006.565		1.315.900	29.322.465
133920613	CIENCIA E CULTURA AO ALCANCE DE TODOS	F			40.000	40.000
133920631	RIO - CIDADE DE CULTURA	F	11.279.833	69.864.881		81.144.714
133929000	GESTAO DAS OPERACOES ESPECIAIS	F	500			500
13573	DIFUSAO DO CONHECIMENTO CIENTIFICO E TECNOLOGICO	F	4.280.268		494.570	4.774.838
135730381	GESTAO ADMINISTRATIVA - IGUALDADE E EQUIDADE	F	3.960.268			3.960.268
135730613	CIENCIA E CULTURA AO ALCANCE DE TODOS	F	320.000		494.570	814.570
13841	REFINANCIAMENTO DA DIVIDA INTERNA	F	275.027			275.027
138419000	GESTAO DAS OPERACOES ESPECIAIS	F	275.027			275.027
13846	OUTROS ENCARGOS ESPECIAIS	F	277.950		153.000	430.950
138469000	GESTAO DAS OPERACOES ESPECIAIS	F	277.950		153.000	430.950
14	DIREITOS DA CIDADANIA	F	65.832.614	1.969.393		67.802.007
		S	14.141.385	2.348.440		16.489.825
14122	ADMINISTRACAO GERAL	F	3.556.000	944.000		4.500.000
141220381	GESTAO ADMINISTRATIVA - IGUALDADE E EQUIDADE	F	3.000			3.000
141220389	GESTAO ADMINISTRATIVA - GOVERNANCA	F	3.553.000	944.000		4.497.000
14126	TECNOLOGIA DA INFORMACAO	F	1.000	608.400		609.400
141260381	GESTAO ADMINISTRATIVA - IGUALDADE E EQUIDADE	F	1.000			1.000
141260389	GESTAO ADMINISTRATIVA - GOVERNANCA	F		608.400		608.400
14243	ASSISTENCIA A CRIANCA E AO ADOLESCENTE	S	14.141.385	2.348.434		16.489.819
142430627	RIO - AÇAO E PROTECAO	S	14.119.385	2.348.434		16.467.819
142430628	INFRAESTRUTURA E GESTAO DA ASSISTENCIA SOCIAL	S	22.000			22.000
14244	ASSISTENCIA COMUNITARIA	F	31.975.906			31.975.906

Projeto de Lei Orçamentária Anual - 2024



Assinado digitalmente por EDUARDO DA COSTA PAES - 29/09/2023 às 16:10:11.
 Autenticado digitalmente por DENISE MENDES DA SILVA - 28/09/2023 às 20:06:35.
 Documento Nº: 3765812.27731234-4040 - consulta à autenticidade em <https://acesso.processo.rio/sigaex/public/app/autenticar?n=3765812.27731234-4040>



SMFPRO202315787V02

DEMONSTRATIVO DE FUNÇÃO, SUBFUNÇÃO E PROGRAMA CONFORME O VÍNCULO COM OS RECURSOS

R\$ 1

FUNÇÃO, SUBFUNÇÃO E PROGRAMA			RECURSOS			
CÓDIGO	TÍTULO	ESFERA	ORDINÁRIOS	VINCULADOS	OUTRAS FONTES	TOTAL
142440381	GESTAO ADMINISTRATIVA - IGUALDADE E EQUIDADE	F	720.000			720.000
142440618	MULHERES E EQUIDADE DE GENERO	F	882.840			882.840
142440619	CIDADE SEGURA PARA JOVENS, NEGROS, MULHERES E LGBTQIA+	F	30.373.066			30.373.066
14303	SUORTE PROFILATICO E TERAPEUTICO	S		6		6
143030628	INFRAESTRUTURA E GESTAO DA ASSISTENCIA SOCIAL	S		6		6
14422	DIREITOS INDIVIDUAIS, COLETIVOS E DIFUSOS	F	30.299.708	416.993		30.716.701
144220322	SERVICOS DE UTILIDADE PUBLICA A POPULACAO, PROTECAO E DEFESA DO CONSUMIDOR	F		416.993		416.993
144220619	CIDADE SEGURA PARA JOVENS, NEGROS, MULHERES E LGBTQIA+	F	791.830			791.830
144220635	FORTALECIMENTO DA AGENDA ANTIRRACISTA E PROMOCAO DA IGUALDADE RACIAL	F	1.900			1.900
144220656	JUVENTUDE CARIOCA	F	26.267.027			26.267.027
144220657	FAVELAS E COMUNIDADES	F	3.238.951			3.238.951
15	URBANISMO	F	2.668.083.844	2.092.871.512	153.919.203	4.914.874.559
		S		4.000		4.000
15122	ADMINISTRACAO GERAL	F	111.267.771	1.284.371	111.929.907	224.482.049
151220051	MODERNIZACAO DA INFRAESTRUTURA OPERACIONAL DA LIMPEZA URBANA E FISCALIZACAO DE LOGRADOUROS	F	384.231		115.769	500.000
151220311	GESTAO DE PESSOAS	F	10.000			10.000
151220380	GESTAO ADMINISTRATIVA - LONGEVIDADE, BEM-ESTAR E TERRITORIO CONECTADO	F	94.637.140	860.224	4.045.975	99.543.339
151220385	GESTAO ADMINISTRATIVA - MUDANCAS CLIMATICAS E RESILIENCIA	F	16.236.400	424.147	107.768.163	124.428.710
15126	TECNOLOGIA DA INFORMACAO	F	5.652.274		2.855.156	8.507.430
151260147	INFORMACOES ESTATISTICAS, CARTOGRAFICAS E DADOS GERAIS SOBRE A CIDADE	F	24.000			24.000
151260380	GESTAO ADMINISTRATIVA - LONGEVIDADE, BEM-ESTAR E TERRITORIO CONECTADO	F	2.865.414			2.865.414
151260385	GESTAO ADMINISTRATIVA - MUDANCAS CLIMATICAS E RESILIENCIA	F	2.758.860		2.855.156	5.614.016
151260563	PROJETOS ESPECIAIS, PESQUISA E AVALIACAO DE POLITICAS PUBLICAS	F	4.000			4.000
15127	ORDENAMENTO TERRITORIAL	F	3.000	3.808.957		3.811.957

Projeto de Lei Orçamentária Anual - 2024



Assinado digitalmente por EDUARDO DA COSTA PAES - 29/09/2023 às 16:10:11.
 Autenticado digitalmente por DENISE MENDES DA SILVA - 28/09/2023 às 20:06:35.
 Documento Nº: 3765812.27731234-4040 - consulta à autenticidade em <https://acesso.processo.rio/sigaex/public/app/autenticar?n=3765812.27731234-4040>



SMFPRO202315787V02

DEMONSTRATIVO DE FUNÇÃO, SUBFUNÇÃO E PROGRAMA CONFORME O VÍNCULO COM OS RECURSOS

R\$ 1

FUNÇÃO, SUBFUNÇÃO E PROGRAMA			RECURSOS			
CÓDIGO	TÍTULO	ESFERA	ORDINÁRIOS	VINCULADOS	OUTRAS FONTES	TOTAL
151270094	REGULARIZACAO, ACOMPANHAMENTO E CONTROLE DO DESENVOLVIMENTO URBANO	F	1.000	1.081.993		1.082.993
151270521	LEGISLACAO URBANA	F	1.000			1.000
151270604	AVENIDA BRASIL	F		431.571		431.571
151270637	REVIVER CENTRO	F		1.147.697		1.147.697
151270638	TERRITORIO CONECTADO E DESENVOLVIMENTO DAS ZONAS NORTE E OESTE	F	1.000	1.147.696		1.148.696
15183	INFORMACAO E INTELIGENCIA	F	4.000			4.000
151830563	PROJETOS ESPECIAIS, PESQUISA E AVALIACAO DE POLITICAS PUBLICAS	F	4.000			4.000
15451	INFRA-ESTRUTURA URBANA	F	265.278.633	921.240.665		1.186.519.298
		S		4.000		4.000
154510094	REGULARIZACAO, ACOMPANHAMENTO E CONTROLE DO DESENVOLVIMENTO URBANO	S		4.000		4.000
154510200	RIO OBRAS VIARIAS	F	54.437.465	766.519.635		820.957.100
154510303	DESENVOLVIMENTO SOCIOECONOMICO	F	4.000			4.000
154510319	INTERVENCOES DE REVITALIZACAO E REESTRUTURACAO URBANA	F	118.291.405	97.000.000		215.291.405
154510555	CONCESSOES E PPPs	F	1.000			1.000
154510617	PARQUES URBANOS	F	88.644.763	56.573.334		145.218.097
154510639	ESPACO PUBLICO	F	3.900.000	1.147.696		5.047.696
15452	SERVICOS URBANOS	F	2.172.451.475	1.122.935.642	23.340.900	3.318.728.017
154520023	PROTECAO DE ENCOSTAS E AREAS DE RISCO GEOTECNICO	F	14.924.084	97.719		15.021.803
154520071	CONSERVA RIO	F	220.367.133	785.369.859	300.000	1.006.036.992
154520073	ENERGIA	F	3.001.000	134.753.851		137.754.851
154520147	INFORMACOES ESTATISTICAS, CARTOGRAFICAS E DADOS GERAIS SOBRE A CIDADE	F	8.000			8.000
154520319	INTERVENCOES DE REVITALIZACAO E REESTRUTURACAO URBANA	F	22.096.017	202.714.213		224.810.230
154520380	GESTAO ADMINISTRATIVA - LONGEVIDADE, BEM-ESTAR E TERRITORIO CONECTADO	F	167.830.000			167.830.000
154520385	GESTAO ADMINISTRATIVA - MUDANCAS CLIMATICAS E RESILIENCIA	F	1.744.225.241		23.040.900	1.767.266.141

Projeto de Lei Orçamentária Anual - 2024



Assinado digitalmente por EDUARDO DA COSTA PAES - 29/09/2023 às 16:10:11.
 Autenticado digitalmente por DENISE MENDES DA SILVA - 28/09/2023 às 20:06:35.
 Documento Nº: 3765812.27731234-4040 - consulta à autenticidade em <https://acesso.processo.rio/sigaex/public/app/autenticar?n=3765812.27731234-4040>



SMFPRO202315787V02



DEMONSTRATIVO DE FUNÇÃO, SUBFUNÇÃO E PROGRAMA CONFORME O VÍNCULO COM OS RECURSOS

R\$ 1

FUNÇÃO, SUBFUNÇÃO E PROGRAMA			RECURSOS			
CÓDIGO	TÍTULO	ESFERA	ORDINÁRIOS	VINCULADOS	OUTRAS FONTES	TOTAL
15542	CONTROLE AMBIENTAL	F	1.000			1.000
155420647	TERRITORIO LEGAL	F	1.000			1.000
15543	RECUPERACAO DE AREAS DEGRADADAS	F	31.094.710	42.601.877		73.696.587
155430023	PROTECAO DE ENCOSTAS E AREAS DE RISCO GEOTECNICO	F	31.090.710	42.601.877		73.692.587
155430643	RESILIENCIA E GESTAO DE RISCO	F	4.000			4.000
15572	DESENVOLVIMENTO TECNOLÓGICO E ENGENHARIA	F		1.000.000		1.000.000
155720604	AVENIDA BRASIL	F		1.000.000		1.000.000
15691	PROMOCAO COMERCIAL	F	1.442.110			1.442.110
156910381	GESTAO ADMINISTRATIVA - IGUALDADE E EQUIDADE	F	1.442.110			1.442.110
15841	REFINANCIAMENTO DA DIVIDA INTERNA	F	10.751.510			10.751.510
158419000	GESTAO DAS OPERACOES ESPECIAIS	F	10.751.510			10.751.510
15846	OUTROS ENCARGOS ESPECIAIS	F	70.137.361		15.793.240	85.930.601
158469000	GESTAO DAS OPERACOES ESPECIAIS	F	70.137.361		15.793.240	85.930.601
16	HABITACAO	F	43.620	91.516.944		91.560.564
		S	127.653.526	86.246.630		213.900.156
16122	ADMINISTRACAO GERAL	S	10.300.549			10.300.549
161220380	GESTAO ADMINISTRATIVA - LONGEVIDADE, BEM-ESTAR E TERRITORIO CONECTADO	S	10.300.549			10.300.549
16126	TECNOLOGIA DA INFORMACAO	S	828.794			828.794
161260380	GESTAO ADMINISTRATIVA - LONGEVIDADE, BEM-ESTAR E TERRITORIO CONECTADO	S	828.794			828.794
16128	FORMACAO DE RECURSOS HUMANOS	F	43.620			43.620
161280311	GESTAO DE PESSOAS	F	43.620			43.620
16451	INFRA-ESTRUTURA URBANA	S	95.823.331	81.516.202		177.339.533
164510380	GESTAO ADMINISTRATIVA - LONGEVIDADE, BEM-ESTAR E TERRITORIO CONECTADO	S	21.889.000			21.889.000
164510605	HABITA RIO	S	73.934.331	81.516.202		155.450.533

Projeto de Lei Orçamentária Anual - 2024



Assinado digitalmente por EDUARDO DA COSTA PAES - 29/09/2023 às 16:10:11.
 Autenticado digitalmente por DENISE MENDES DA SILVA - 28/09/2023 às 20:06:35.
 Documento Nº: 3765812.27731234-4040 - consulta à autenticidade em <https://acesso.processo.rio/sigaex/public/app/autenticar?n=3765812.27731234-4040>



SMFPRO202315787V02

DEMONSTRATIVO DE FUNÇÃO, SUBFUNÇÃO E PROGRAMA CONFORME O VÍNCULO COM OS RECURSOS

R\$ 1

FUNÇÃO, SUBFUNÇÃO E PROGRAMA			RECURSOS			
CÓDIGO	TÍTULO	ESFERA	ORDINÁRIOS	VINCULADOS	OUTRAS FONTES	TOTAL
16482	HABITACAO URBANA	F		91.516.944		91.516.944
		S	20.700.852	4.730.428		25.431.280
164820605	HABITA RIO	S	20.700.852	4.730.428		25.431.280
164820657	FAVELAS E COMUNIDADES	F		91.516.944		91.516.944
17	SANEAMENTO	F	154.302.715	775.044.527	155.037.698	1.084.384.940
17122	ADMINISTRACAO GERAL	F	1.028.169		3.026.109	4.054.278
171220385	GESTAO ADMINISTRATIVA - MUDANCAS CLIMATICAS E RESILIENCIA	F	1.028.169		3.026.109	4.054.278
17126	TECNOLOGIA DA INFORMACAO	F	97.702		246.294	343.996
171260385	GESTAO ADMINISTRATIVA - MUDANCAS CLIMATICAS E RESILIENCIA	F	97.702		246.294	343.996
17452	SERVICOS URBANOS	F	63.948.389	211.950.688	54.531.733	330.430.810
174520385	GESTAO ADMINISTRATIVA - MUDANCAS CLIMATICAS E RESILIENCIA	F	3.129.104			3.129.104
174520616	SANEAMENTO BASICO E GESTAO DE RESIDUOS SOLIDOS	F	60.819.285	211.950.688	54.531.733	327.301.706
17512	SANEAMENTO BASICO URBANO	F	88.438.678	563.093.839	97.120.749	748.653.266
175120051	MODERNIZACAO DA INFRAESTRUTURA OPERACIONAL DA LIMPEZA URBANA E FISCALIZACAO DE LOGRADOUROS	F	1.000			1.000
175120616	SANEAMENTO BASICO E GESTAO DE RESIDUOS SOLIDOS	F	88.437.678	563.093.839	97.120.749	748.652.266
17841	REFINANCIAMENTO DA DIVIDA INTERNA	F	658.652			658.652
178419000	GESTAO DAS OPERACOES ESPECIAIS	F	658.652			658.652
17846	OUTROS ENCARGOS ESPECIAIS	F	131.125		112.813	243.938
178469000	GESTAO DAS OPERACOES ESPECIAIS	F	131.125		112.813	243.938
18	GESTAO AMBIENTAL	F	100.536.531	101.170.583	16.333.078	218.040.192
18122	ADMINISTRACAO GERAL	F	6.090.923	139.292	320.350	6.550.565
181220385	GESTAO ADMINISTRATIVA - MUDANCAS CLIMATICAS E RESILIENCIA	F	6.090.923	139.292	320.350	6.550.565
18126	TECNOLOGIA DA INFORMACAO	F	410.546	285.000	58.650	754.196
181260385	GESTAO ADMINISTRATIVA - MUDANCAS CLIMATICAS E RESILIENCIA	F	410.546	285.000	58.650	754.196
18451	INFRA-ESTRUTURA URBANA	F		2.373.561		2.373.561

Projeto de Lei Orçamentária Anual - 2024



Assinado digitalmente por EDUARDO DA COSTA PAES - 29/09/2023 às 16:10:11.
 Autenticado digitalmente por DENISE MENDES DA SILVA - 28/09/2023 às 20:06:35.
 Documento Nº: 3765812.27731234-4040 - consulta à autenticidade em <https://acesso.processo.rio/sigaex/public/app/autenticar?n=3765812.27731234-4040>



SMFPRO202315787V02

DEMONSTRATIVO DE FUNÇÃO, SUBFUNÇÃO E PROGRAMA CONFORME O VÍNCULO COM OS RECURSOS

R\$ 1

FUNÇÃO, SUBFUNÇÃO E PROGRAMA			RECURSOS			
CÓDIGO	TÍTULO	ESFERA	ORDINÁRIOS	VINCULADOS	OUTRAS FONTES	TOTAL
184510639	ESPACO PUBLICO	F		2.373.561		2.373.561
18452	SERVICOS URBANOS	F	3.392.257			3.392.257
184520051	MODERNIZACAO DA INFRAESTRUTURA OPERACIONAL DA LIMPEZA URBANA E FISCALIZACAO DE LOGRADOUROS	F	479.093			479.093
184520385	GESTAO ADMINISTRATIVA - MUDANCAS CLIMATICAS E RESILIENCIA	F	2.913.164			2.913.164
18541	PRESERVACAO E CONSERVACAO AMBIENTAL	F	41.207.207	38.933.341	15.234.996	95.375.544
185410202	DEFESA DO MEIO AMBIENTE	F	24.635			24.635
185410385	GESTAO ADMINISTRATIVA - MUDANCAS CLIMATICAS E RESILIENCIA	F	37.904.687			37.904.687
185410615	AREAS VERDES	F	566.242	35.333.130	15.114.877	51.014.249
185410616	SANEAMENTO BASICO E GESTAO DE RESIDUOS SOLIDOS	F	2.711.643	3.600.211	120.119	6.431.973
18542	CONTROLE AMBIENTAL	F	4.000	18.432.843		18.436.843
185420202	DEFESA DO MEIO AMBIENTE	F		18.432.843		18.432.843
185420643	RESILIENCIA E GESTAO DE RISCO	F	4.000			4.000
18543	RECUPERACAO DE AREAS DEGRADADAS	F	49.158.026	33.108.261	719.082	82.985.369
185430051	MODERNIZACAO DA INFRAESTRUTURA OPERACIONAL DA LIMPEZA URBANA E FISCALIZACAO DE LOGRADOUROS	F	6.280.918		719.082	7.000.000
185430615	AREAS VERDES	F	42.877.108	9.313.343		52.190.451
185430616	SANEAMENTO BASICO E GESTAO DE RESIDUOS SOLIDOS	F		14.068.518		14.068.518
185430657	FAVELAS E COMUNIDADES	F		9.726.400		9.726.400
18573	DIFUSAO DO CONHECIMENTO CIENTIFICO E TECNOLOGICO	F		207.316		207.316
185730652	DISTRITO DE BAIXA EMISSAO E GESTAO PARA O CLIMA	F		207.316		207.316
18608	PROMOCAO DA PRODUCAO AGROPECUARIA	F		7.690.969		7.690.969
186080614	AGRICULTURA URBANA	F		7.690.969		7.690.969
18841	REFINANCIAMENTO DA DIVIDA INTERNA	F	52.379			52.379
188419000	GESTAO DAS OPERACOES ESPECIAIS	F	52.379			52.379
18846	OUTROS ENCARGOS ESPECIAIS	F	221.193			221.193
188469000	GESTAO DAS OPERACOES ESPECIAIS	F	221.193			221.193

Projeto de Lei Orçamentária Anual - 2024



Assinado digitalmente por EDUARDO DA COSTA PAES - 29/09/2023 às 16:10:11.
 Autenticado digitalmente por DENISE MENDES DA SILVA - 28/09/2023 às 20:06:35.
 Documento Nº: 3765812.27731234-4040 - consulta à autenticidade em <https://acesso.processo.rio/sigaex/public/app/autenticar?n=3765812.27731234-4040>



SMFPRO202315787V02

DEMONSTRATIVO DE FUNÇÃO, SUBFUNÇÃO E PROGRAMA CONFORME O VÍNCULO COM OS RECURSOS

R\$ 1

FUNÇÃO, SUBFUNÇÃO E PROGRAMA			RECURSOS			
CÓDIGO	TÍTULO	ESFERA	ORDINÁRIOS	VINCULADOS	OUTRAS FONTES	TOTAL
19	CIENCIA E TECNOLOGIA	F	66.080.780	1.000		66.081.780
19122	ADMINISTRACAO GERAL	F	2.203.978			2.203.978
191220383	GESTAO ADMINISTRATIVA - DESENVOLVIMENTO ECONOMICO, COMPETITIVIDADE E INOVACAO	F	2.203.978			2.203.978
19126	TECNOLOGIA DA INFORMACAO	F	580.730			580.730
191260383	GESTAO ADMINISTRATIVA - DESENVOLVIMENTO ECONOMICO, COMPETITIVIDADE E INOVACAO	F	580.730			580.730
19363	ENSINO PROFISSIONAL	F	5.227.000			5.227.000
193630383	GESTAO ADMINISTRATIVA - DESENVOLVIMENTO ECONOMICO, COMPETITIVIDADE E INOVACAO	F	5.227.000			5.227.000
19572	DESENVOLVIMENTO TECNOLOGICO E ENGENHARIA	F	2.000	1.000		3.000
195720609	CAPITAL HUMANO	F	1.000			1.000
195720650	RIO MARAVALLEY	F	1.000	1.000		2.000
19573	DIFUSAO DO CONHECIMENTO CIENTIFICO E TECNOLOGICO	F	58.067.072			58.067.072
195730609	CAPITAL HUMANO	F	2.431.603			2.431.603
195730646	MODERNIZACAO DA REDE DE INOVACAO	F	55.635.469			55.635.469
22	INDUSTRIA	F	1.000		12.294.424	12.295.424
22122	ADMINISTRACAO GERAL	F			3.097.100	3.097.100
221220389	GESTAO ADMINISTRATIVA - GOVERNANCA	F			3.097.100	3.097.100
22126	TECNOLOGIA DA INFORMACAO	F			1.243.355	1.243.355
221260389	GESTAO ADMINISTRATIVA - GOVERNANCA	F			1.243.355	1.243.355
22662	PRODUCAO INDUSTRIAL	F	1.000		7.883.808	7.884.808
226620322	SERVICOS DE UTILIDADE PUBLICA A POPULACAO, PROTECAO E DEFESA DO CONSUMIDOR	F	1.000		2.685.671	2.686.671
226620389	GESTAO ADMINISTRATIVA - GOVERNANCA	F			5.198.137	5.198.137
22846	OUTROS ENCARGOS ESPECIAIS	F			70.161	70.161
228469000	GESTAO DAS OPERACOES ESPECIAIS	F			70.161	70.161
23	COMERCIO E SERVICOS	F	147.265.642	2.000	8.413.390	155.681.032

Projeto de Lei Orçamentária Anual - 2024



Assinado digitalmente por EDUARDO DA COSTA PAES - 29/09/2023 às 16:10:11.
 Autenticado digitalmente por DENISE MENDES DA SILVA - 28/09/2023 às 20:06:35.
 Documento Nº: 3765812.27731234-4040 - consulta à autenticidade em <https://acesso.processo.rio/sigaex/public/app/autenticar?n=3765812.27731234-4040>



SMFPRO202315787V02

DEMONSTRATIVO DE FUNÇÃO, SUBFUNÇÃO E PROGRAMA CONFORME O VÍNCULO COM OS RECURSOS

R\$ 1

CÓDIGO	FUNÇÃO, SUBFUNÇÃO E PROGRAMA	ESFERA	RECURSOS			TOTAL
			ORDINÁRIOS	VINCULADOS	OUTRAS FONTES	
23122	ADMINISTRACAO GERAL	F	66.022.943		1.744.019	67.766.962
231220322	SERVICOS DE UTILIDADE PUBLICA A POPULACAO, PROTECAO E DEFESA DO CONSUMIDOR	F	161.542			161.542
231220381	GESTAO ADMINISTRATIVA - IGUALDADE E EQUIDADE	F	1.970.238		98.400	2.068.638
231220383	GESTAO ADMINISTRATIVA - DESENVOLVIMENTO ECONOMICO, COMPETITIVIDADE E INOVACAO	F	27.662.988		1.614.340	29.277.328
231220389	GESTAO ADMINISTRATIVA - GOVERNANCA	F	36.228.175		31.279	36.259.454
23123	ADMINISTRACAO FINANCEIRA	F	13.804.000			13.804.000
231230303	DESENVOLVIMENTO SOCIOECONOMICO	F	13.804.000			13.804.000
23126	TECNOLOGIA DA INFORMACAO	F	281.487		430.000	711.487
231260381	GESTAO ADMINISTRATIVA - IGUALDADE E EQUIDADE	F	183.337			183.337
231260383	GESTAO ADMINISTRATIVA - DESENVOLVIMENTO ECONOMICO, COMPETITIVIDADE E INOVACAO	F	75.000		430.000	505.000
231260389	GESTAO ADMINISTRATIVA - GOVERNANCA	F	23.150			23.150
23334	FOMENTO AO TRABALHO	F	3.000	2.000		5.000
233340638	TERRITORIO CONECTADO E DESENVOLVIMENTO DAS ZONAS NORTE E OESTE	F	1.000			1.000
233340648	DESBUROCRATIZACAO + MELHORIA DE AMBIENTE DE NEGOCIOS	F	1.000			1.000
233340649	DESENVOLVIMENTO ECONOMICO POS-COVID-19	F	1.000	2.000		3.000
23695	TURISMO	F	58.107.804		6.239.210	64.347.014
236950383	GESTAO ADMINISTRATIVA - DESENVOLVIMENTO ECONOMICO, COMPETITIVIDADE E INOVACAO	F	38.535.198			38.535.198
236950641	TURISMO E ECONOMIA CRIATIVA	F	19.572.606		6.239.210	25.811.816
23841	REFINANCIAMENTO DA DIVIDA INTERNA	F	200.000			200.000
238419000	GESTAO DAS OPERACOES ESPECIAIS	F	200.000			200.000
23846	OUTROS ENCARGOS ESPECIAIS	F	8.846.408		161	8.846.569
238469000	GESTAO DAS OPERACOES ESPECIAIS	F	8.846.408		161	8.846.569
26	TRANSPORTE	F	1.203.114.320	592.767.296	1.200	1.795.882.816
26122	ADMINISTRACAO GERAL	F	23.347.494		1.200	23.348.694

Projeto de Lei Orçamentária Anual - 2024



Assinado digitalmente por EDUARDO DA COSTA PAES - 29/09/2023 às 16:10:11.
 Autenticado digitalmente por DENISE MENDES DA SILVA - 28/09/2023 às 20:06:35.
 Documento Nº: 3765812.27731234-4040 - consulta à autenticidade em <https://acesso.processo.rio/sigaex/public/app/autenticar?n=3765812.27731234-4040>



DEMONSTRATIVO DE FUNÇÃO, SUBFUNÇÃO E PROGRAMA CONFORME O VÍNCULO COM OS RECURSOS

R\$ 1

CÓDIGO	FUNÇÃO, SUBFUNÇÃO E PROGRAMA	ESFERA	RECURSOS			TOTAL
			ORDINÁRIOS	VINCULADOS	OUTRAS FONTES	
261220380	GESTAO ADMINISTRATIVA - LONGEVIDADE, BEM-ESTAR E TERRITORIO CONECTADO	F	17.788.395			17.788.395
261220382	GESTAO ADMINISTRATIVA - COOPERACAO E PAZ	F	5.559.099		1.200	5.560.299
26126	TECNOLOGIA DA INFORMACAO	F	877.275	150.000		1.027.275
261260380	GESTAO ADMINISTRATIVA - LONGEVIDADE, BEM-ESTAR E TERRITORIO CONECTADO	F	657.275			657.275
261260382	GESTAO ADMINISTRATIVA - COOPERACAO E PAZ	F	220.000	150.000		370.000
26128	FORMACAO DE RECURSOS HUMANOS	F	20.000			20.000
261280311	GESTAO DE PESSOAS	F	20.000			20.000
26451	INFRA-ESTRUTURA URBANA	F	4.000	4.000		8.000
264510603	QUALIDADE DO SISTEMA DE TRANSPORTES	F		4.000		4.000
264510639	ESPACO PUBLICO	F	4.000			4.000
26452	SERVICOS URBANOS	F	169.090.461	127.622.233		296.712.694
264520380	GESTAO ADMINISTRATIVA - LONGEVIDADE, BEM-ESTAR E TERRITORIO CONECTADO	F	51.231.912			51.231.912
264520382	GESTAO ADMINISTRATIVA - COOPERACAO E PAZ	F	61.405.000			61.405.000
264520603	QUALIDADE DO SISTEMA DE TRANSPORTES	F	5.056.411			5.056.411
264520604	AVENIDA BRASIL	F	2.462.400			2.462.400
264520606	TRANSITO E TRANSPORTE SEGUROS	F		11.259.609		11.259.609
264520607	SEGURANCA VIARIA	F	48.934.738	116.362.624		165.297.362
26453	TRANSPORTES COLETIVOS URBANOS	F	1.003.546.870	378.748.084		1.382.294.954
264530603	QUALIDADE DO SISTEMA DE TRANSPORTES	F	1.003.546.770	205.948.084		1.209.494.854
264530604	AVENIDA BRASIL	F	100	172.800.000		172.800.100
26572	DESENVOLVIMENTO TECNOLÓGICO E ENGENHARIA	F		86.242.979		86.242.979
265720555	CONCESSOES E PPPs	F		86.242.979		86.242.979
26841	REFINANCIAMENTO DA DIVIDA INTERNA	F	59.291			59.291
268419000	GESTAO DAS OPERACOES ESPECIAIS	F	59.291			59.291

Projeto de Lei Orçamentária Anual - 2024



Assinado digitalmente por EDUARDO DA COSTA PAES - 29/09/2023 às 16:10:11.
 Autenticado digitalmente por DENISE MENDES DA SILVA - 28/09/2023 às 20:06:35.
 Documento Nº: 3765812.27731234-4040 - consulta à autenticidade em <https://acesso.processo.rio/sigaex/public/app/autenticar?n=3765812.27731234-4040>



SMFPRO202315787V02

DEMONSTRATIVO DE FUNÇÃO, SUBFUNÇÃO E PROGRAMA CONFORME O VÍNCULO COM OS RECURSOS

R\$ 1

FUNÇÃO, SUBFUNÇÃO E PROGRAMA			RECURSOS			
CÓDIGO	TÍTULO	ESFERA	ORDINÁRIOS	VINCULADOS	OUTRAS FONTES	TOTAL
26846	OUTROS ENCARGOS ESPECIAIS	F	6.168.929			6.168.929
268469000	GESTAO DAS OPERACOES ESPECIAIS	F	6.168.929			6.168.929
27	DESPORTO E LAZER	F	230.547.000			230.547.000
27122	ADMINISTRACAO GERAL	F	36.350.193			36.350.193
271220381	GESTAO ADMINISTRATIVA - IGUALDADE E EQUIDADE	F	36.350.193			36.350.193
27126	TECNOLOGIA DA INFORMACAO	F	67.791			67.791
271260381	GESTAO ADMINISTRATIVA - IGUALDADE E EQUIDADE	F	67.791			67.791
27811	DESPORTO DE RENDIMENTO	F	1.550.000			1.550.000
278110642	RIO, ESPORTE E MOVIMENTO	F	1.550.000			1.550.000
27812	DESPORTO COMUNITARIO	F	192.579.016			192.579.016
278120381	GESTAO ADMINISTRATIVA - IGUALDADE E EQUIDADE	F	26.790.000			26.790.000
278120642	RIO, ESPORTE E MOVIMENTO	F	165.789.016			165.789.016
28	ENCARGOS ESPECIAIS	F	3.928.561.916	1.000		3.928.562.916
28122	ADMINISTRACAO GERAL	F	6.373			6.373
281220389	GESTAO ADMINISTRATIVA - GOVERNANCA	F	6.373			6.373
28841	REFINANCIAMENTO DA DIVIDA INTERNA	F	469.636.719			469.636.719
288419000	GESTAO DAS OPERACOES ESPECIAIS	F	469.636.719			469.636.719
28843	SERVICO DA DIVIDA INTERNA	F	1.809.152.712			1.809.152.712
288439000	GESTAO DAS OPERACOES ESPECIAIS	F	1.809.152.712			1.809.152.712
28844	SERVICO DA DIVIDA EXTERNA	F	292.850.777			292.850.777
288449000	GESTAO DAS OPERACOES ESPECIAIS	F	292.850.777			292.850.777
28845	OUTRAS TRANSFERENCIAS	F		1.000		1.000
288450380	GESTAO ADMINISTRATIVA - LONGEVIDADE, BEM-ESTAR E TERRITORIO CONECTADO	F		1.000		1.000
28846	OUTROS ENCARGOS ESPECIAIS	F	1.356.915.335			1.356.915.335
288460389	GESTAO ADMINISTRATIVA - GOVERNANCA	F	467.512.633			467.512.633

Projeto de Lei Orçamentária Anual - 2024



Assinado digitalmente por EDUARDO DA COSTA PAES - 29/09/2023 às 16:10:11.
 Autenticado digitalmente por DENISE MENDES DA SILVA - 28/09/2023 às 20:06:35.
 Documento Nº: 3765812.27731234-4040 - consulta à autenticidade em <https://acesso.processo.rio/sigaex/public/app/autenticar?n=3765812.27731234-4040>



SMFPRO202315787V02



DEMONSTRATIVO DE FUNÇÃO, SUBFUNÇÃO E PROGRAMA CONFORME O VÍNCULO COM OS RECURSOS

R\$ 1

FUNÇÃO, SUBFUNÇÃO E PROGRAMA			RECURSOS			
CÓDIGO	TÍTULO	ESFERA	ORDINÁRIOS	VINCULADOS	OUTRAS FONTES	TOTAL
288469000	GESTAO DAS OPERACOES ESPECIAIS	F	889.402.702			889.402.702
99	RESERVA DE CONTINGENCIA	F	69.500.000			69.500.000
99999	RESERVA DE CONTINGENCIA	F	69.500.000			69.500.000
999999999		F	69.500.000			69.500.000
TOTAL GERAL			24.549.561.674	12.674.418.028	8.532.639.578	45.756.619.280
TOTAL FISCAL			19.246.260.158	8.900.868.172	385.465.599	28.532.593.929
TOTAL SEGURIDADE SOCIAL			5.303.301.516	3.773.549.856	8.147.173.979	17.224.025.351





DEMONSTRATIVO DA DESPESA DE PESSOAL E ENCARGOS SOCIAIS / RECEITA CORRENTE LÍQUIDA



Assinado digitalmente por EDUARDO DA COSTA PAES - 29/09/2023 às 16:10:11.
Autenticado digitalmente por DENISE MENDES DA SILVA - 28/09/2023 às 20:06:35.
Documento Nº: 3765812.27731234-4040 - consulta à autenticidade em
<https://acesso.processo.rio/sigaex/public/app/autenticar?n=3765812.27731234-4040>



SMFPRO202315787V02



Assinado digitalmente por EDUARDO DA COSTA PAES - 29/09/2023 às 16:10:11.
Autenticado digitalmente por DENISE MENDES DA SILVA - 28/09/2023 às 20:06:35.
Documento Nº: 3765812.27731234-4040 - consulta à autenticidade em
<https://acesso.processo.rio/sigaex/public/app/autenticar?n=3765812.27731234-4040>



SMFPRO202315787V02



DEMONSTRATIVO DA DESPESA DE PESSOAL E ENCARGOS SOCIAIS / RECEITA CORRENTE LÍQUIDA

R\$ 1

DISCRIMINAÇÃO	VALOR	%
1 - Total da Despesa Líquida com Pessoal	17.687.212.331	
Poder Legislativo	827.920.254	2,39
Poder Executivo	16.859.292.077	48,77
2 - Receita Corrente Líquida - RCL	34.569.418.880	
% do Total da Despesa Líquida com Pessoal sobre a RCL		51,16





Assinado digitalmente por EDUARDO DA COSTA PAES - 29/09/2023 às 16:10:11.
Autenticado digitalmente por DENISE MENDES DA SILVA - 28/09/2023 às 20:06:35.
Documento Nº: 3765812.27731234-4040 - consulta à autenticidade em <https://acesso.processo.rio/sigaex/public/app/autenticar?n=3765812.27731234-4040>



SMFFPRO202315787V02



DEMONSTRATIVO DA MEMÓRIA DE CÁLCULO DA DESPESA DE PESSOAL E ENCARGOS SOCIAIS POR PODER E ÓRGÃO



Assinado digitalmente por EDUARDO DA COSTA PAES - 29/09/2023 às 16:10:11.
Autenticado digitalmente por DENISE MENDES DA SILVA - 28/09/2023 às 20:06:35.
Documento Nº: 3765812.27731234-4040 - consulta à autenticidade em
<https://acesso.processo.rio/sigaex/public/app/autenticar?n=3765812.27731234-4040>



SMFPRO202315787V02



Assinado digitalmente por EDUARDO DA COSTA PAES - 29/09/2023 às 16:10:11.
Autenticado digitalmente por DENISE MENDES DA SILVA - 28/09/2023 às 20:06:35.
Documento Nº: 3765812.27731234-4040 - consulta à autenticidade em
<https://acesso.processo.rio/sigaex/public/app/autenticar?n=3765812.27731234-4040>



SMFPRO202315787V02



**DEMONSTRATIVO DA MEMÓRIA DE CÁLCULO DA DESPESA DE PESSOAL E ENCARGOS SOCIAIS POR PODER E ÓRGÃO
RECURSOS DO TESOIRO E DIRETAMENTE ARRECADADOS POR AUTARQUIAS, FUNDAÇÕES, EMPRESAS E SOCIEDADES DE ECONOMIA MISTA**

R\$ 1

ÓRGÃO	VENCIMENTOS E VANTAGENS FIXAS	INATIVO E PENSIONISTA	CONTRATAÇÃO POR TEMPO DETERMINADO	ENCARGOS SOCIAIS	OUTRAS VANTAGENS VARIÁVEIS	RESSARCIMENTO	OUTRAS DESPESAS DE PESSOAL	TOTAL
ADMINISTRAÇÃO DIRETA	7.053.771.520	80.583.000	222.951.000	4.580.840.000	873.838.745	24.306.443		12.836.290.708
SECRETARIA MUNICIPAL DA CASA CIVIL	77.131.684				22.751.000	13.701.616		113.584.300
CONTROLADORIA GERAL DO MUNICIPIO	77.839.000				480.000			78.319.000
SECRETARIA MUNICIPAL DE FAZENDA E PLANEJAMENTO	416.004.000				12.228.000	1.193.986		429.425.986
SECRETARIA MUNICIPAL DE INFRAESTRUTURA	37.700.000				2.741.000	567.000		41.008.000
SECRETARIA MUNICIPAL DE EDUCACAO	4.357.128.000		166.780.000	2.800.190.000	354.606.000	1.693.000		7.680.397.000
SECRETARIA MUNICIPAL DE ASSISTENCIA SOCIAL	162.167.000				7.307.000			169.474.000
SECRETARIA MUNICIPAL DE SAUDE	1.101.391.836		56.171.000	423.679.000	101.329.000	2.777.384		1.685.348.220
SECRETARIA ESPECIAL DE DESENVOLVIMENTO ECONOMICO SOLIDARIO	1.526.000				1.493.000			3.019.000
PROCURADORIA GERAL DO MUNICIPIO DO RIO DE JANEIRO	116.140.000				1.956.000			118.096.000
SECRETARIA MUNICIPAL DE PLANEJAMENTO URBANO	28.154.000				920.000	67.000		29.141.000
SECRETARIA MUNICIPAL DO MEIO AMBIENTE E CLIMA	26.750.000				2.370.000	10.415		29.130.415
SECRETARIA MUNICIPAL DE ESPORTES	9.613.000				3.546.000			13.159.000
SECRETARIA MUNICIPAL DE TRABALHO E RENDA	11.405.000				2.675.000			14.080.000
SECRETARIA MUNICIPAL DO ENVELHECIMENTO SAUAVEL E QUALIDADE DE VIDA	8.000.000				835.000			8.835.000
SECRETARIA MUNICIPAL DE TRANSPORTES	48.083.000				2.144.000	512.412		50.739.412
SECRETARIA MUNICIPAL DE CULTURA	20.165.000				4.626.000	345.000		25.136.000
ENCARGOS GERAIS DO MUNICIPIO	264.476.000	80.583.000		1.356.971.000	258.110.745			1.960.140.745
SECRETARIA MUNICIPAL DE HABITACAO	18.277.000				2.832.000	436.000		21.545.000
SECRETARIA MUNICIPAL DE TURISMO	2.765.000				1.661.000	40.000		4.466.000
SECRETARIA MUNICIPAL DE CIENCIA E TECNOLOGIA	3.916.000				854.000	357.000		5.127.000
SECRETARIA MUNICIPAL DE PROTECAO E DEFESA DOS ANIMAIS	2.937.000				601.000			3.538.000
SECRETARIA MUNICIPAL DE ORDEM PUBLICA	10.929.000				4.870.000	1.584.630		17.383.630
SECRETARIA MUNICIPAL DA PESSOA COM DEFICIENCIA	21.500.000				537.000			22.037.000
GABINETE DO PREFEITO	48.800.000				54.369.000			103.169.000
SECRETARIA MUNICIPAL DE CONSERVACAO	93.911.000				13.146.000			107.057.000
VICE PREFEITURA	746.000				2.000			748.000
SECRETARIA MUNICIPAL DE COORDENACAO GOVERNAMENTAL	2.100.000				120.000			2.220.000
SECRETARIA ESPECIAL DE POLITICAS E PROMOCAO DA MULHER	3.427.000				242.000			3.669.000
SECRETARIA ESPECIAL DE INTEGRACAO METROPOLITANA	3.120.000				5.139.000			8.259.000
SECRETARIA MUNICIPAL DE DESENVOLVIMENTO ECONOMICO, INOVACAO E SIMPLIFICACAO	58.826.000				2.658.000	240.000		61.724.000

Projeto de Lei Orçamentária Anual - 2024



Assinado digitalmente por EDUARDO DA COSTA PAES - 29/09/2023 às 16:10:11.
 Autenticado digitalmente por DENISE MENDES DA SILVA - 28/09/2023 às 20:06:35.
 Documento Nº: 3765812.27731234-4040 - consulta à autenticidade em <https://acesso.processo.rio/sigaex/public/app/autenticar?n=3765812.27731234-4040>



SMFPRO202315787V02



**DEMONSTRATIVO DA MEMÓRIA DE CÁLCULO DA DESPESA DE PESSOAL E ENCARGOS SOCIAIS POR PODER E ÓRGÃO
RECURSOS DO TESOIRO E DIRETAMENTE ARRECADADOS POR AUTARQUIAS, FUNDAÇÕES, EMPRESAS E SOCIEDADES DE ECONOMIA MISTA**

R\$ 1

ÓRGÃO	VENCIMENTOS E VANTAGENS FIXAS	INATIVO E PENSIONISTA	CONTRATAÇÃO POR TEMPO DETERMINADO	ENCARGOS SOCIAIS	OUTRAS VANTAGENS VARIÁVEIS	RESSARCIMENTO	OUTRAS DESPESAS DE PESSOAL	TOTAL
SECRETARIA ESPECIAL DA JUVENTUDE CARIOCA	2.815.000				622.000			3.437.000
SECRETARIA ESPECIAL DE AÇÃO COMUNITARIA	3.760.000				1.068.000			4.828.000
SECRETARIA ESPECIAL DE CIDADANIA	2.583.000				614.000			3.197.000
SECRETARIA MUNICIPAL DE TRANSFORMAÇÃO DIGITAL E INTEGRIDADE PÚBLICA	9.160.000				4.193.000	781.000		14.134.000
SECRETARIA ESPECIAL DE INCLUSÃO E DIVERSIDADE RELIGIOSA	526.000				193.000			719.000
SUBTOTAL(1)	7.053.771.520	80.583.000	222.951.000	4.580.840.000	873.838.745	24.306.443		12.836.290.708
OUTROS PODERES	666.089.746	825.000		61.469.184	89.500.872	10.035.452		827.920.254
CAMARA MUNICIPAL DO RIO DE JANEIRO	409.089.746			54.069.184	85.600.872	5.035.452		553.795.254
TRIBUNAL DE CONTAS DO MUNICÍPIO DO RIO DE JANEIRO	257.000.000	825.000		7.400.000	3.900.000	5.000.000		274.125.000
SUBTOTAL(2)	666.089.746	825.000		61.469.184	89.500.872	10.035.452		827.920.254
TOTAL (1 + 2)	7.719.861.266	81.408.000	222.951.000	4.642.309.184	963.339.617	34.341.895		13.664.210.962
AUTARQUIAS E FUNDAÇÕES	650.302.680	614.130.137		3.410.817	48.380.661	10.000	92.026	1.316.326.321
FUNDAÇÃO JARDIM ZOOLOGICO DA CIDADE DO RIO DE JANEIRO - RIOZOO	2.521.000			109.000	225.000		950	2.855.950
INSTITUTO DE PREVIDENCIA E ASSISTENCIA DO MUNICÍPIO DO RIO DE JANEIRO - PREVI-RIO	38.645.680			470.817	929.661	10.000		40.056.158
FUNDO ESPECIAL DE PREVIDENCIA DO MUNICÍPIO DO RIO DE JANEIRO		614.130.137						614.130.137
FUNDAÇÃO INSTITUTO DE GEOTECNICA DO MUNICÍPIO DO RIO DE JANEIRO - GEO-RIO	918.000			394.000	972.000			2.284.000
FUNDAÇÃO INSTITUTO DAS AGUAS DO MUNICÍPIO DO RIO DE JANEIRO - RIO-AGUAS	1.102.000			528.000	1.331.000			2.961.000
INSTITUTO MUNICIPAL DE URBANISMO PEREIRA PASSOS - IPP	794.000			238.000	293.000		91.076	1.416.076
FUNDAÇÃO PARQUES E JARDINS - FPJ	6.500.000			600.000	775.000			7.875.000
FUNDAÇÃO PLANETARIO DA CIDADE DO RIO DE JANEIRO - PLANETARIO	3.455.000			205.000	208.000			3.868.000
FUNDAÇÃO CIDADE DAS ARTES	1.367.000			680.000	916.000			2.963.000
GUARDA MUNICIPAL DO RIO DE JANEIRO - GM-RIO	595.000.000			186.000	42.731.000			637.917.000
SUBTOTAL(3)	650.302.680	614.130.137		3.410.817	48.380.661	10.000	92.026	1.316.326.321
EMPRESAS	1.485.733.000		673.866.000	472.728.000	50.835.400	1.102.649	22.409.999	2.706.675.048
RIOCENTRO S/A - CENTRO DE FEIRAS, EXPOSIÇÕES E CONGRESSOS DO RIO DE JANEIRO - RIOEVENTOS	11.500.000			8.350.000	12.300.000	795.000		32.945.000
EMPRESA MUNICIPAL DE INFORMÁTICA - IPLANRIO	69.291.000			12.781.000	6.583.000	192.149		88.847.149
EMPRESA MUNICIPAL DE ARTES GRÁFICAS - IMPRENSA DA CIDADE	3.413.000			766.000	291.000			4.470.000
EMPRESA MUNICIPAL DE URBANIZAÇÃO - RIO-URBE	7.200.000			3.449.000	3.004.000	115.500		13.768.500
COMPANHIA MUNICIPAL DE ENERGIA E ILUMINAÇÃO - RIOLUZ	27.775.000			11.062.000	4.139.400		210.000	43.186.400

Projeto de Lei Orçamentária Anual - 2024



Assinado digitalmente por EDUARDO DA COSTA PAES - 29/09/2023 às 16:10:11.
 Autenticado digitalmente por DENISE MENDES DA SILVA - 28/09/2023 às 20:06:35.
 Documento Nº: 3765812.27731234-4040 - consulta à autenticidade em <https://acesso.processo.rio/sigaex/public/app/autenticar?n=3765812.27731234-4040>



SMFFPRO202315787V02



**DEMONSTRATIVO DA MEMÓRIA DE CÁLCULO DA DESPESA DE PESSOAL E ENCARGOS SOCIAIS POR PODER E ÓRGÃO
RECURSOS DO TESOIRO E DIRETAMENTE ARRECADADOS POR AUTARQUIAS, FUNDAÇÕES, EMPRESAS E SOCIEDADES DE ECONOMIA MISTA**

R\$ 1

ÓRGÃO	VENCIMENTOS E VANTAGENS FIXAS	INATIVO E PENSIONISTA	CONTRATAÇÃO POR TEMPO DETERMINADO	ENCARGOS SOCIAIS	OUTRAS VANTAGENS VARIÁVEIS	RESSARCIMENTO	OUTRAS DESPESAS DE PESSOAL	TOTAL
EMPRESA MUNICIPAL DE MULTIMEIOS DO RIO DE JANEIRO - MULTIRIO	10.500.000			3.700.000	363.000			14.563.000
RIOSAUDE - EMPRESA PUBLICA DE SAUDE DO RIO DE JANEIRO	352.000.000		670.000.000	35.000.000	10.560.000			1.067.560.000
COMPANHIA DE ENGENHARIA DE TRAFEGO DO RIO DE JANEIRO - CET-RIO	35.513.000			14.505.000	4.658.000			54.676.000
DISTRIBUIDORA DE FILMES S/A - RIOFILME	4.244.000			1.858.000	1.679.000			7.781.000
EMPRESA DE TURISMO DO MUNICIPIO DO RIO DE JANEIRO - RIOTUR	19.297.000		3.866.000	9.307.000	3.066.000			35.536.000
COMPANHIA MUNICIPAL DE LIMPEZA URBANA - COMLURB	945.000.000			371.950.000	4.192.000		22.199.999	1.343.341.999
SUBTOTAL(4)	1.485.733.000		673.866.000	472.728.000	50.835.400	1.102.649	22.409.999	2.706.675.048
TOTAL (3 + 4)	2.136.035.680	614.130.137	673.866.000	476.138.817	99.216.061	1.112.649	22.502.025	4.023.001.369
TOTAL GERAL (1+ 2 + 3 + 4)	9.855.896.946	695.538.137	896.817.000	5.118.448.001	1.062.555.678	35.454.544	22.502.025	17.687.212.331





Assinado digitalmente por EDUARDO DA COSTA PAES - 29/09/2023 às 16:10:11.
Autenticado digitalmente por DENISE MENDES DA SILVA - 28/09/2023 às 20:06:35.
Documento Nº: 3765812.27731234-4040 - consulta à autenticidade em <https://acesso.processo.rio/sigaex/public/app/autenticar?n=3765812.27731234-4040>



SMFFPRO202315787V02

DEMONSTRATIVO DA APLICAÇÃO DOS RECURSOS NA MANUTENÇÃO E DESENVOLVIMENTO DO ENSINO



Assinado digitalmente por EDUARDO DA COSTA PAES - 29/09/2023 às 16:10:11.
Autenticado digitalmente por DENISE MENDES DA SILVA - 28/09/2023 às 20:06:35.
Documento Nº: 3765812.27731234-4040 - consulta à autenticidade em
<https://acesso.processo.rio/sigaex/public/app/autenticar?n=3765812.27731234-4040>



SMFPRO202315787V02



Assinado digitalmente por EDUARDO DA COSTA PAES - 29/09/2023 às 16:10:11.
Autenticado digitalmente por DENISE MENDES DA SILVA - 28/09/2023 às 20:06:35.
Documento Nº: 3765812.27731234-4040 - consulta à autenticidade em
<https://acesso.processo.rio/sigaex/public/app/autenticar?n=3765812.27731234-4040>



SMFPRO202315787V02



DEMONSTRATIVO DA APLICAÇÃO DOS RECURSOS NA MANUTENÇÃO E DESENVOLVIMENTO DO ENSINO
 Constituição Federal - Artigo 212
 Emenda Constitucional nº 14 de 12/09/96
 Lei Federal nº 9.394, de 20/12/96 - Artigos 70 e 71

R\$ 1

RECEITA		DESPESA	
DISCRIMINAÇÃO	VALOR	DISCRIMINAÇÃO	VALOR
1. IMPOSTOS PRÓPRIOS	17.180.370.919	1. SME / MULTIRIO	8.712.014.104
. Imposto sobre a Propriedade Predial e Territorial Urbana	4.482.986.824	. Pessoal e Encargos Sociais	7.649.537.000
. Cota-Parte do Imposto de Renda Retido na Fonte	1.884.215.229	. Outras Despesas Correntes	1.056.438.198
. Imposto sobre Transmissão 'Inter-Vivos' de Bens Imóveis e de Direitos reais sobre Imóveis	1.304.537.606	. Investimentos / Inversões Financeiras	6.038.906
. Imposto sobre Serviços de Qualquer Natureza	8.516.231.628		
. Multas e Juros de Mora de Impostos	120.059.516		
. Multas e Juros de Mora da Dívida Ativa de Impostos e Dívida Ativa de Impostos	872.340.116		
2. TRANSFERÊNCIA DO ESTADO	3.612.818.476	2. DEDUÇÕES	(3.082.001.768)
. Cota-Parte do ICMS	3.201.622.605	. Valor Adicional Recebido pelo Município - FUNDEB	(3.039.722.840)
. Dedução da Receita para Formação do FUNDEB (ICMS)	(640.324.520)	. Rendimentos de Valores Mobiliários e Outras Receitas Correntes - FUNDEB	(42.278.928)
. Cota-Parte do IPVA	1.249.725.057		
. Dedução da Receita para Formação do FUNDEB (IPVA)	(249.945.011)		
. Cota-Parte do IPI-EXP	64.675.431		
. Dedução da Receita para Formação do FUNDEB (IPI-EXP)	(12.935.086)		
3. TRANSFERÊNCIA DA UNIÃO	584.694.297		
. Cota-Parte do FPM	642.531.450		
. Dedução da Receita para Formação do FUNDEB (FPM)	(128.506.290)		
. Cota-Parte do FPM (CF-Art 159 Alínea 'D' e 'E')	69.932.495		
. Cota-Parte do Imposto sobre a Propriedade Territorial Rural	906.374		
. Dedução da Receita para Formação do FUNDEB (ITR)	(181.274)		
. Cota-Parte do Imposto sobre Operações de Crédito e Comercialização do Ouro	11.542		
4. FUNDEB	1.031.892.181		
. Parcela do Município na Constituição do FUNDEB	1.031.892.181		
TOTAL DA RECEITA (A)	22.409.775.873	TOTAL DAS APLICAÇÕES (B)	5.630.012.336
		Percentual da Aplicação = B / A	25,12%



SMFFPRO202315787V02



Projeto de Lei Orçamentária Anual - 2024

Assinado digitalmente por EDUARDO DA COSTA PAES - 29/09/2023 às 16:10:11.
 Autenticado digitalmente por DENISE MENDES DA SILVA - 28/09/2023 às 20:06:35.
 Documento Nº: 3765812.27731234-4040 - consulta à autenticidade em <https://acesso.processo.rio/sigaex/public/app/autenticar?n=3765812.27731234-4040>



DEMONSTRATIVO DA APLICAÇÃO DOS RECURSOS NA MANUTENÇÃO E DESENVOLVIMENTO DO ENSINO POR ÓRGÃO/UNIDADE ORÇAMENTÁRIA E CATEGORIA DE PROGRAMAÇÃO

R\$ 1

	ESPECIFICAÇÃO	ESF.	FONTE	MOD. APLIC.	PESSOAL E ENC. SOCIAIS	JUROS E ENC. DA DÍVIDA	OUTRAS DESP. CORRENTES	INVESTIMENTOS	INVERSÕES FINANCEIRAS	AMORTIZAÇÃO DA DÍVIDA	TOTAL	RECURSOS DO TESOUREIRO	RECURSOS DE OUTRAS FONTES
16	SECRETARIA MUNICIPAL DE EDUCACAO				7.649.537.000		1.056.438.198	6.038.906			8.712.014.104	8.712.014.104	
16011236103152.081	MANUTENCAO E REVITALIZACAO DAS UNIDADES ESCOLARES DA REDE DE ENSINO	F	1.500.1.17	90			31.040.634				31.040.634	31.040.634	
16011236103152.986	TRANSPORTE ESCOLAR	F	1.500.1.17	90			20.155.277				20.155.277	20.155.277	
16011236103152.986	TRANSPORTE ESCOLAR	F	1.540.1.42	90			27.840.613				27.840.613	27.840.613	
16011236103152.986	TRANSPORTE ESCOLAR	F	1.541.1.42	90			23.090.932				23.090.932	23.090.932	
16011236103152.986	TRANSPORTE ESCOLAR	F	1.543.1.42	90			46.792.414				46.792.414	46.792.414	
16011236103162.222	PROGRAMA DE ESTAGIO DA SECRETARIA MUNICIPAL DE EDUCACAO - SME	F	1.500.1.17	90			16.015.000				16.015.000	16.015.000	
16011236103162.511	ACAO PREVENTIVA ORIENTADA PARA SEGURANCA	F	1.500.1.17	91			5.271.239				5.271.239	5.271.239	
16011236103812.161	APOIO ADMINISTRATIVO - IGUALDADE E EQUIDADE	F	1.500.1.00	90			2.500				2.500	2.500	
16011236103812.161	APOIO ADMINISTRATIVO - IGUALDADE E EQUIDADE	F	1.500.1.17	90			3.228.057				3.228.057	3.228.057	
16011236103812.161	APOIO ADMINISTRATIVO - IGUALDADE E EQUIDADE	F	1.540.1.42	90			38.445.028				38.445.028	38.445.028	
16011236103812.161	APOIO ADMINISTRATIVO - IGUALDADE E EQUIDADE	F	1.541.1.42	90			3.336.549				3.336.549	3.336.549	
16011236103812.161	APOIO ADMINISTRATIVO - IGUALDADE E EQUIDADE	F	1.543.1.42	90			163.509				163.509	163.509	
16011236103812.381	GASTOS COM PESSOAL - OBRIGACOES PATRONAIS E OUTROS BENEFICIOS - IGUALDADE E EQUIDADE	F	1.500.1.17	90	144.971.000		735.000				145.706.000	145.706.000	
16011236103812.381	GASTOS COM PESSOAL - OBRIGACOES PATRONAIS E OUTROS BENEFICIOS - IGUALDADE E EQUIDADE	F	1.500.1.63	91	1.553.000.000						1.553.000.000	1.553.000.000	
16011236103812.381	GASTOS COM PESSOAL - OBRIGACOES PATRONAIS E OUTROS BENEFICIOS - IGUALDADE E EQUIDADE	F	1.500.1.72	91	1.107.200.000						1.107.200.000	1.107.200.000	
16011236103812.381	GASTOS COM PESSOAL - OBRIGACOES PATRONAIS E OUTROS BENEFICIOS - IGUALDADE E EQUIDADE	F	1.540.1.42	90	296.681.000						296.681.000	296.681.000	
16011236103812.508	PESSOAL DE APOIO DAS UNIDADES ESCOLARES	F	1.500.1.17	90	533.542.000						533.542.000	533.542.000	
16011236103812.521	PROVISAO DE GASTOS COM PESSOAL - IGUALDADE E EQUIDADE	F	1.500.1.17	90	731.205.000						731.205.000	731.205.000	
16011236103812.562	PESSOAL DAS UNIDADES ESCOLARES - ENSINO FUNDAMENTAL	F	1.500.1.17	90	71.016.000						71.016.000	71.016.000	
16011236103812.562	PESSOAL DAS UNIDADES ESCOLARES - ENSINO FUNDAMENTAL	F	1.540.1.42	90	2.185.536.133						2.185.536.133	2.185.536.133	
16011236103812.562	PESSOAL DAS UNIDADES ESCOLARES - ENSINO FUNDAMENTAL	F	1.541.1.42	90	309.963.867						309.963.867	309.963.867	
16011236103812.569	PESSOAL DAS UNIDADES ESCOLARES - EDUCACAO DE JOVENS E ADULTOS NO ENSINO FUNDAMENTAL	F	1.500.1.17	90	4.938.000						4.938.000	4.938.000	
16011236103812.569	PESSOAL DAS UNIDADES ESCOLARES - EDUCACAO DE JOVENS E ADULTOS NO ENSINO FUNDAMENTAL	F	1.540.1.42	90	70.258.000						70.258.000	70.258.000	
16011236103812.570	PESSOAL DAS UNIDADES ESCOLARES - EDUCACAO ESPECIAL NA EDUCACAO BASICA	F	1.500.1.17	90	3.123.000						3.123.000	3.123.000	
16011236103812.570	PESSOAL DAS UNIDADES ESCOLARES - EDUCACAO ESPECIAL NA EDUCACAO BASICA	F	1.540.1.42	90	73.538.000						73.538.000	73.538.000	
16011236103812.791	MANUTENCAO E DESENVOLVIMENTO DA INFORMATICA - ADM. DIRETA - IGUALDADE E EQUIDADE	F	1.500.1.17	90			179.346				179.346	179.346	
16011236103812.791	MANUTENCAO E DESENVOLVIMENTO DA INFORMATICA - ADM. DIRETA - IGUALDADE E EQUIDADE	F	1.540.1.42	91			8.648.303				8.648.303	8.648.303	

Projeto de Lei Orçamentária Anual - 2024



Assinado digitalmente por EDUARDO DA COSTA PAES - 29/09/2023 às 16:10:11.
 Autenticado digitalmente por DENISE MENDES DA SILVA - 28/09/2023 às 20:06:35.
 Documento Nº: 3765812.27731234-4040 - consulta à autenticidade em <https://acesso.processo.rio/sigaex/public/app/autenticar?n=3765812.27731234-4040>



SMFPRO202315787V02



DEMONSTRATIVO DA APLICAÇÃO DOS RECURSOS NA MANUTENÇÃO E DESENVOLVIMENTO DO ENSINO POR ÓRGÃO/UNIDADE ORÇAMENTÁRIA E CATEGORIA DE PROGRAMAÇÃO

R\$ 1

ESPECIFICAÇÃO	ESF.	FONTE	MOD. APLIC.	PESSOAL E ENC. SOCIAIS	JUROS E ENC. DA DÍVIDA	OUTRAS DESP. CORRENTES	INVESTIMENTOS	INVERSÕES FINANCEIRAS	AMORTIZAÇÃO DA DÍVIDA	TOTAL	RECURSOS DO TESOUREIRO	RECURSOS DE OUTRAS FONTES
16 SECRETARIA MUNICIPAL DE EDUCACAO				7.649.537.000		1.056.438.198	6.038.906			8.712.014.104	8.712.014.104	
16011236103812.943 GRANDES AQUISICOES	F	1.500.1.17	90				500.000			500.000	500.000	
16011236103812.943 GRANDES AQUISICOES	F	1.541.1.42	90			500.000				500.000	500.000	
16011236103892.384 DESPESAS COMPLEMENTARES COM PESSOAL	F	1.500.1.17	90	59.708.000		875.000				60.583.000	60.583.000	
16011236106212.030 EDUCACAO ESPECIAL	F	1.500.1.17	90			5.356.000				5.356.000	5.356.000	
16011236106212.987 AVALIACAO DO SISTEMA EDUCACIONAL	F	1.540.1.42	90			9.864.257				9.864.257	9.864.257	
16011236106212.988 ENSINO FUNDAMENTAL E EDUCACAO DE JOVENS E ADULTOS	F	1.500.1.17	50			231.000				231.000	231.000	
16011236106212.988 ENSINO FUNDAMENTAL E EDUCACAO DE JOVENS E ADULTOS	F	1.541.1.42	90			11.101.407				11.101.407	11.101.407	
16011236106212.989 EXTENSAO CURRICULAR	F	1.500.1.17	90			19.487.594				19.487.594	19.487.594	
16011236106222.941 CONECTIVIDADE	F	1.500.1.17	90			1.836.300	1.529.854			3.366.154	3.366.154	
16011236106222.942 TRANSFORMACAO DIGITAL	F	1.540.1.42	90				807.100			807.100	807.100	
16011236106242.294 QUALIFICACAO DE PROFISSIONAIS DE EDUCACAO	F	1.500.1.17	90			856.563				856.563	856.563	
16011236190005.031 PROJETO PRO-EDUCACAO - LEI No 2.923/99 - OBRAS EM GERAL	F	1.500.1.17	90				3.197.952			3.197.952	3.197.952	
16011236503812.567 PESSOAL DAS UNIDADES ESCOLARES - EDUCACAO INFANTIL	F	1.500.1.17	90	44.767.000						44.767.000	44.767.000	
16011236503812.567 PESSOAL DAS UNIDADES ESCOLARES - EDUCACAO INFANTIL	F	1.540.1.42	90	444.800.000						444.800.000	444.800.000	
16011236506212.133 EDUCACAO INFANTIL	F	1.500.1.00	90			25.715.017				25.715.017	25.715.017	
16011236506212.133 EDUCACAO INFANTIL	F	1.500.1.17	90			34.116.229				34.116.229	34.116.229	
16011236506232.947 CONSERVACAO PREDIAL DAS UNIDADES DA REDE PUBLICA MUNICIPAL DE ENSINO	F	1.500.1.17	90			12.345.781				12.345.781	12.345.781	
16021236103152.081 MANUTENCAO E REVITALIZACAO DAS UNIDADES ESCOLARES DA REDE DE ENSINO	F	1.540.1.42	90			971.421				971.421	971.421	
16021236103152.081 MANUTENCAO E REVITALIZACAO DAS UNIDADES ESCOLARES DA REDE DE ENSINO	F	1.540.1.42	91			11.265.781				11.265.781	11.265.781	
16021236103152.986 TRANSPORTE ESCOLAR	F	1.540.1.42	90			515.213				515.213	515.213	
16021236103812.411 CONCESSIONARIAS DE SERVICOS PUBLICOS - ADM. DIRETA - IGUALDADE E EQUIDADE	F	1.540.1.42	90			1.924.341				1.924.341	1.924.341	
16021236103812.421 CONCESSIONARIAS DE SERVICOS PUBLICOS DE ENERGIA ELETRICA - ADM. DIRETA - IGUALDADE E EQUIDADE	F	1.500.1.00	90			95.000				95.000	95.000	
16021236103812.421 CONCESSIONARIAS DE SERVICOS PUBLICOS DE ENERGIA ELETRICA - ADM. DIRETA - IGUALDADE E EQUIDADE	F	1.540.1.42	90			1.771.094				1.771.094	1.771.094	
16021236103812.791 MANUTENCAO E DESENVOLVIMENTO DA INFORMATICA - ADM. DIRETA - IGUALDADE E EQUIDADE	F	1.540.1.42	90			303.988				303.988	303.988	
16021236506212.133 EDUCACAO INFANTIL	F	1.540.1.42	90			3.668.711				3.668.711	3.668.711	
16021236506232.935 CRECHES	F	1.541.1.42	50			5.696.139				5.696.139	5.696.139	
16021236506232.947 CONSERVACAO PREDIAL DAS UNIDADES DA REDE PUBLICA MUNICIPAL DE ENSINO	F	1.540.1.42	90			589.583				589.583	589.583	

Projeto de Lei Orçamentária Anual - 2024



Assinado digitalmente por EDUARDO DA COSTA PAES - 29/09/2023 às 16:10:11.
 Autenticado digitalmente por DENISE MENDES DA SILVA - 28/09/2023 às 20:06:35.
 Documento Nº: 3765812.27731234-4040 - consulta à autenticidade em <https://acesso.processo.rio/sigaex/public/app/autenticar?n=3765812.27731234-4040>



SMFPRO202315787V02

DEMONSTRATIVO DA APLICAÇÃO DOS RECURSOS NA MANUTENÇÃO E DESENVOLVIMENTO DO ENSINO POR ÓRGÃO/UNIDADE ORÇAMENTÁRIA E CATEGORIA DE PROGRAMAÇÃO

R\$ 1

ESPECIFICAÇÃO	ESF.	FONTE	MOD. APLIC.	PESSOAL E ENC. SOCIAIS	JUROS E ENC. DA DÍVIDA	OUTRAS DESP. CORRENTES	INVESTIMENTOS	INVERSÕES FINANCEIRAS	AMORTIZAÇÃO DA DÍVIDA	TOTAL	RECURSOS DO TESOUREIRO	RECURSOS DE OUTRAS FONTES
16 SECRETARIA MUNICIPAL DE EDUCACAO				7.649.537.000		1.056.438.198	6.038.906			8.712.014.104	8.712.014.104	
16031236103152.081 MANUTENCAO E REVITALIZACAO DAS UNIDADES ESCOLARES DA REDE DE ENSINO	F	1.540.142	90			1.794.793				1.794.793	1.794.793	
16031236103152.081 MANUTENCAO E REVITALIZACAO DAS UNIDADES ESCOLARES DA REDE DE ENSINO	F	1.540.142	91			3.360.286				3.360.286	3.360.286	
16031236103152.986 TRANSPORTE ESCOLAR	F	1.540.142	90			1.239.547				1.239.547	1.239.547	
16031236103812.411 CONCESSIONARIAS DE SERVICOS PUBLICOS - ADM. DIRETA - IGUALDADE E EQUIDADE	F	1.540.142	90			4.065.747				4.065.747	4.065.747	
16031236103812.421 CONCESSIONARIAS DE SERVICOS PUBLICOS DE ENERGIA ELETRICA - ADM. DIRETA - IGUALDADE E EQUIDADE	F	1.500.100	90			95.000				95.000	95.000	
16031236103812.421 CONCESSIONARIAS DE SERVICOS PUBLICOS DE ENERGIA ELETRICA - ADM. DIRETA - IGUALDADE E EQUIDADE	F	1.540.142	90			2.449.316				2.449.316	2.449.316	
16031236103812.791 MANUTENCAO E DESENVOLVIMENTO DA INFORMATICA - ADM. DIRETA - IGUALDADE E EQUIDADE	F	1.540.142	90			401.125				401.125	401.125	
16031236506212.133 EDUCACAO INFANTIL	F	1.540.142	90			3.516.064				3.516.064	3.516.064	
16031236506232.935 CRECHES	F	1.541.142	50			34.544.525				34.544.525	34.544.525	
16031236506232.947 CONSERVACAO PREDIAL DAS UNIDADES DA REDE PUBLICA MUNICIPAL DE ENSINO	F	1.540.142	90			840.350				840.350	840.350	
16041236103152.081 MANUTENCAO E REVITALIZACAO DAS UNIDADES ESCOLARES DA REDE DE ENSINO	F	1.540.142	90			807.814				807.814	807.814	
16041236103152.081 MANUTENCAO E REVITALIZACAO DAS UNIDADES ESCOLARES DA REDE DE ENSINO	F	1.540.142	91			14.325.160				14.325.160	14.325.160	
16041236103152.986 TRANSPORTE ESCOLAR	F	1.540.142	90			907.429				907.429	907.429	
16041236103812.411 CONCESSIONARIAS DE SERVICOS PUBLICOS - ADM. DIRETA - IGUALDADE E EQUIDADE	F	1.540.142	90			3.386.463				3.386.463	3.386.463	
16041236103812.421 CONCESSIONARIAS DE SERVICOS PUBLICOS DE ENERGIA ELETRICA - ADM. DIRETA - IGUALDADE E EQUIDADE	F	1.500.100	90			95.000				95.000	95.000	
16041236103812.421 CONCESSIONARIAS DE SERVICOS PUBLICOS DE ENERGIA ELETRICA - ADM. DIRETA - IGUALDADE E EQUIDADE	F	1.540.142	90			2.938.873				2.938.873	2.938.873	
16041236103812.791 MANUTENCAO E DESENVOLVIMENTO DA INFORMATICA - ADM. DIRETA - IGUALDADE E EQUIDADE	F	1.540.142	90			383.435				383.435	383.435	
16041236506212.133 EDUCACAO INFANTIL	F	1.540.142	90			3.349.464				3.349.464	3.349.464	
16041236506232.935 CRECHES	F	1.540.142	50			18.922.877				18.922.877	18.922.877	
16041236506232.935 CRECHES	F	1.541.142	50			20.681.161				20.681.161	20.681.161	
16041236506232.947 CONSERVACAO PREDIAL DAS UNIDADES DA REDE PUBLICA MUNICIPAL DE ENSINO	F	1.540.142	90			591.686				591.686	591.686	
16051236103152.081 MANUTENCAO E REVITALIZACAO DAS UNIDADES ESCOLARES DA REDE DE ENSINO	F	1.540.142	90			1.226.973				1.226.973	1.226.973	
16051236103152.081 MANUTENCAO E REVITALIZACAO DAS UNIDADES ESCOLARES DA REDE DE ENSINO	F	1.540.142	91			30.920.289				30.920.289	30.920.289	
16051236103152.986 TRANSPORTE ESCOLAR	F	1.540.142	90			1.641.049				1.641.049	1.641.049	
16051236103812.411 CONCESSIONARIAS DE SERVICOS PUBLICOS - ADM. DIRETA - IGUALDADE E EQUIDADE	F	1.540.142	90			4.164.714				4.164.714	4.164.714	
16051236103812.421 CONCESSIONARIAS DE SERVICOS PUBLICOS DE ENERGIA ELETRICA - ADM. DIRETA - IGUALDADE E EQUIDADE	F	1.500.100	90			95.000				95.000	95.000	

Projeto de Lei Orçamentária Anual - 2024



Assinado digitalmente por EDUARDO DA COSTA PAES - 29/09/2023 às 16:10:11.
 Autenticado digitalmente por DENISE MENDES DA SILVA - 28/09/2023 às 20:06:35.

Documento Nº: 3765812.27731234-4040 - consulta à autenticidade em <https://acesso.processo.rio/sigaex/public/app/autenticar?n=3765812.27731234-4040>



SMFPRO202315787V02



DEMONSTRATIVO DA APLICAÇÃO DOS RECURSOS NA MANUTENÇÃO E DESENVOLVIMENTO DO ENSINO POR ÓRGÃO/UNIDADE ORÇAMENTÁRIA E CATEGORIA DE PROGRAMAÇÃO R\$ 1

ESPECIFICAÇÃO	ESF.	FONTE	MOD. APLIC.	PESSOAL E ENC. SOCIAIS	JUROS E ENC. DA DÍVIDA	OUTRAS DESP. CORRENTES	INVESTIMENTOS	INVERSÕES FINANCEIRAS	AMORTIZAÇÃO DA DÍVIDA	TOTAL	RECURSOS DO TESOUREIRO	RECURSOS DE OUTRAS FONTES
16 SECRETARIA MUNICIPAL DE EDUCACAO				7.649.537.000		1.056.438.198	6.038.906			8.712.014.104	8.712.014.104	
16051236103812.421 CONCESSIONARIAS DE SERVICOS PUBLICOS DE ENERGIA ELETRICA - ADM. DIRETA - IGUALDADE E EQUIDADE	F	1.540.1.42	90			3.286.373				3.286.373	3.286.373	
16051236103812.791 MANUTENCAO E DESENVOLVIMENTO DA INFORMATICA - ADM. DIRETA - IGUALDADE E EQUIDADE	F	1.540.1.42	90			513.400				513.400	513.400	
16051236506212.133 EDUCACAO INFANTIL	F	1.540.1.42	90			1.961.755				1.961.755	1.961.755	
16051236506232.935 CRECHES	F	1.540.1.42	50			56.289.701				56.289.701	56.289.701	
16051236506232.947 CONSERVACAO PREDIAL DAS UNIDADES DA REDE PUBLICA MUNICIPAL DE ENSINO	F	1.540.1.42	90			857.694				857.694	857.694	
16061236103152.081 MANUTENCAO E REVITALIZACAO DAS UNIDADES ESCOLARES DA REDE DE ENSINO	F	1.540.1.42	90			1.073.655				1.073.655	1.073.655	
16061236103152.081 MANUTENCAO E REVITALIZACAO DAS UNIDADES ESCOLARES DA REDE DE ENSINO	F	1.540.1.42	91			14.617.951				14.617.951	14.617.951	
16061236103152.986 TRANSPORTE ESCOLAR	F	1.540.1.42	90			2.473.485				2.473.485	2.473.485	
16061236103812.411 CONCESSIONARIAS DE SERVICOS PUBLICOS - ADM. DIRETA - IGUALDADE E EQUIDADE	F	1.540.1.42	90			2.013.040				2.013.040	2.013.040	
16061236103812.421 CONCESSIONARIAS DE SERVICOS PUBLICOS DE ENERGIA ELETRICA - ADM. DIRETA - IGUALDADE E EQUIDADE	F	1.500.1.00	90			95.000				95.000	95.000	
16061236103812.421 CONCESSIONARIAS DE SERVICOS PUBLICOS DE ENERGIA ELETRICA - ADM. DIRETA - IGUALDADE E EQUIDADE	F	1.540.1.42	90			2.665.019				2.665.019	2.665.019	
16061236103812.791 MANUTENCAO E DESENVOLVIMENTO DA INFORMATICA - ADM. DIRETA - IGUALDADE E EQUIDADE	F	1.540.1.42	90			468.086				468.086	468.086	
16061236506212.133 EDUCACAO INFANTIL	F	1.540.1.42	90			2.272.499				2.272.499	2.272.499	
16061236506232.935 CRECHES	F	1.540.1.42	50			18.513.793				18.513.793	18.513.793	
16061236506232.947 CONSERVACAO PREDIAL DAS UNIDADES DA REDE PUBLICA MUNICIPAL DE ENSINO	F	1.540.1.42	90			763.857				763.857	763.857	
16071236103152.081 MANUTENCAO E REVITALIZACAO DAS UNIDADES ESCOLARES DA REDE DE ENSINO	F	1.540.1.42	90			1.400.141				1.400.141	1.400.141	
16071236103152.081 MANUTENCAO E REVITALIZACAO DAS UNIDADES ESCOLARES DA REDE DE ENSINO	F	1.540.1.42	91			14.812.864				14.812.864	14.812.864	
16071236103152.986 TRANSPORTE ESCOLAR	F	1.540.1.42	90			1.205.049				1.205.049	1.205.049	
16071236103812.411 CONCESSIONARIAS DE SERVICOS PUBLICOS - ADM. DIRETA - IGUALDADE E EQUIDADE	F	1.540.1.42	90			2.970.103				2.970.103	2.970.103	
16071236103812.421 CONCESSIONARIAS DE SERVICOS PUBLICOS DE ENERGIA ELETRICA - ADM. DIRETA - IGUALDADE E EQUIDADE	F	1.500.1.00	90			95.000				95.000	95.000	
16071236103812.421 CONCESSIONARIAS DE SERVICOS PUBLICOS DE ENERGIA ELETRICA - ADM. DIRETA - IGUALDADE E EQUIDADE	F	1.540.1.42	90			2.294.248				2.294.248	2.294.248	
16071236103812.791 MANUTENCAO E DESENVOLVIMENTO DA INFORMATICA - ADM. DIRETA - IGUALDADE E EQUIDADE	F	1.540.1.42	90			325.173				325.173	325.173	
16071236506212.133 EDUCACAO INFANTIL	F	1.540.1.42	90			3.090.809				3.090.809	3.090.809	
16071236506232.935 CRECHES	F	1.540.1.42	50			14.597.022				14.597.022	14.597.022	
16071236506232.947 CONSERVACAO PREDIAL DAS UNIDADES DA REDE PUBLICA MUNICIPAL DE ENSINO	F	1.540.1.42	90			751.873				751.873	751.873	
16081236103152.081 MANUTENCAO E REVITALIZACAO DAS UNIDADES ESCOLARES DA REDE DE ENSINO	F	1.540.1.42	90			1.781.347				1.781.347	1.781.347	

Projeto de Lei Orçamentária Anual - 2024



Assinado digitalmente por EDUARDO DA COSTA PAES - 29/09/2023 às 16:10:11.
 Autenticado digitalmente por DENISE MENDES DA SILVA - 28/09/2023 às 20:06:35.
 Documento Nº: 3765812.27731234-4040 - consulta à autenticidade em <https://acesso.processo.rio/sigaex/public/app/autenticar?n=3765812.27731234-4040>



SMFPRO202315787V02

DEMONSTRATIVO DA APLICAÇÃO DOS RECURSOS NA MANUTENÇÃO E DESENVOLVIMENTO DO ENSINO POR ÓRGÃO/UNIDADE ORÇAMENTÁRIA E CATEGORIA DE PROGRAMAÇÃO

R\$ 1

ESPECIFICAÇÃO	ESF.	FONTE	MOD. APLIC.	PESSOAL E ENC. SOCIAIS	JUROS E ENC. DA DÍVIDA	OUTRAS DESP. CORRENTES	INVESTIMENTOS	INVERSÕES FINANCEIRAS	AMORTIZAÇÃO DA DÍVIDA	TOTAL	RECURSOS DO TESOURO	RECURSOS DE OUTRAS FONTES
16 SECRETARIA MUNICIPAL DE EDUCACAO				7.649.537.000		1.056.438.198	6.038.906			8.712.014.104	8.712.014.104	
16081236103152.081 MANUTENCAO E REVITALIZACAO DAS UNIDADES ESCOLARES DA REDE DE ENSINO	F	1.540.1.42	91			14.030.462				14.030.462	14.030.462	
16081236103152.986 TRANSPORTE ESCOLAR	F	1.540.1.42	90			1.998.568				1.998.568	1.998.568	
16081236103812.411 CONCESSIONARIAS DE SERVICOS PUBLICOS - ADM. DIRETA - IGUALDADE E EQUIDADE	F	1.540.1.42	90			4.342.608				4.342.608	4.342.608	
16081236103812.421 CONCESSIONARIAS DE SERVICOS PUBLICOS DE ENERGIA ELETRICA - ADM. DIRETA - IGUALDADE E EQUIDADE	F	1.500.1.00	90			95.000				95.000	95.000	
16081236103812.421 CONCESSIONARIAS DE SERVICOS PUBLICOS DE ENERGIA ELETRICA - ADM. DIRETA - IGUALDADE E EQUIDADE	F	1.540.1.42	90			4.185.720				4.185.720	4.185.720	
16081236103812.791 MANUTENCAO E DESENVOLVIMENTO DA INFORMATICA - ADM. DIRETA - IGUALDADE E EQUIDADE	F	1.540.1.42	90			454.676				454.676	454.676	
16081236506212.133 EDUCACAO INFANTIL	F	1.540.1.42	90			4.754.480				4.754.480	4.754.480	
16081236506232.935 CRECHES	F	1.540.1.42	50			32.406.866				32.406.866	32.406.866	
16081236506232.947 CONSERVACAO PREDIAL DAS UNIDADES DA REDE PUBLICA MUNICIPAL DE ENSINO	F	1.540.1.42	90			673.011				673.011	673.011	
16091236103152.081 MANUTENCAO E REVITALIZACAO DAS UNIDADES ESCOLARES DA REDE DE ENSINO	F	1.540.1.42	90			1.421.295				1.421.295	1.421.295	
16091236103152.081 MANUTENCAO E REVITALIZACAO DAS UNIDADES ESCOLARES DA REDE DE ENSINO	F	1.540.1.42	91			18.568.835				18.568.835	18.568.835	
16091236103152.986 TRANSPORTE ESCOLAR	F	1.540.1.42	90			2.717.115				2.717.115	2.717.115	
16091236103812.411 CONCESSIONARIAS DE SERVICOS PUBLICOS - ADM. DIRETA - IGUALDADE E EQUIDADE	F	1.540.1.42	90			4.301.894				4.301.894	4.301.894	
16091236103812.421 CONCESSIONARIAS DE SERVICOS PUBLICOS DE ENERGIA ELETRICA - ADM. DIRETA - IGUALDADE E EQUIDADE	F	1.500.1.00	90			95.000				95.000	95.000	
16091236103812.421 CONCESSIONARIAS DE SERVICOS PUBLICOS DE ENERGIA ELETRICA - ADM. DIRETA - IGUALDADE E EQUIDADE	F	1.540.1.42	90			3.399.286				3.399.286	3.399.286	
16091236103812.791 MANUTENCAO E DESENVOLVIMENTO DA INFORMATICA - ADM. DIRETA - IGUALDADE E EQUIDADE	F	1.540.1.42	90			487.309				487.309	487.309	
16091236506212.133 EDUCACAO INFANTIL	F	1.540.1.42	90			3.482.007				3.482.007	3.482.007	
16091236506232.935 CRECHES	F	1.540.1.42	50			21.676.740				21.676.740	21.676.740	
16091236506232.947 CONSERVACAO PREDIAL DAS UNIDADES DA REDE PUBLICA MUNICIPAL DE ENSINO	F	1.540.1.42	90			895.647				895.647	895.647	
16101236103152.081 MANUTENCAO E REVITALIZACAO DAS UNIDADES ESCOLARES DA REDE DE ENSINO	F	1.540.1.42	90			1.515.585				1.515.585	1.515.585	
16101236103152.081 MANUTENCAO E REVITALIZACAO DAS UNIDADES ESCOLARES DA REDE DE ENSINO	F	1.540.1.42	91			19.332.734				19.332.734	19.332.734	
16101236103152.986 TRANSPORTE ESCOLAR	F	1.540.1.42	90			2.138.105				2.138.105	2.138.105	
16101236103812.411 CONCESSIONARIAS DE SERVICOS PUBLICOS - ADM. DIRETA - IGUALDADE E EQUIDADE	F	1.540.1.42	90			3.340.509				3.340.509	3.340.509	
16101236103812.421 CONCESSIONARIAS DE SERVICOS PUBLICOS DE ENERGIA ELETRICA - ADM. DIRETA - IGUALDADE E EQUIDADE	F	1.500.1.00	90			95.000				95.000	95.000	
16101236103812.421 CONCESSIONARIAS DE SERVICOS PUBLICOS DE ENERGIA ELETRICA - ADM. DIRETA - IGUALDADE E EQUIDADE	F	1.540.1.42	90			4.255.524				4.255.524	4.255.524	
16101236103812.791 MANUTENCAO E DESENVOLVIMENTO DA INFORMATICA - ADM. DIRETA - IGUALDADE E EQUIDADE	F	1.540.1.42	90			507.052				507.052	507.052	

Projeto de Lei Orçamentária Anual - 2024



Assinado digitalmente por EDUARDO DA COSTA PAES - 29/09/2023 às 16:10:11.
 Autenticado digitalmente por DENISE MENDES DA SILVA - 28/09/2023 às 20:06:35.
 Documento Nº: 3765812.27731234-4040 - consulta à autenticidade em <https://acesso.processo.rio/sigaex/public/app/autenticar?n=3765812.27731234-4040>



SMFPRO202315787V02

DEMONSTRATIVO DA APLICAÇÃO DOS RECURSOS NA MANUTENÇÃO E DESENVOLVIMENTO DO ENSINO POR ÓRGÃO/UNIDADE ORÇAMENTÁRIA E CATEGORIA DE PROGRAMAÇÃO

R\$ 1

	ESPECIFICAÇÃO	ESF.	FONTE	MOD. APLIC.	PESSOAL E ENC. SOCIAIS	JUROS E ENC. DA DÍVIDA	OUTRAS DESP. CORRENTES	INVESTIMENTOS	INVERSÕES FINANCEIRAS	AMORTIZAÇÃO DA DÍVIDA	TOTAL	RECURSOS DO TESOURO	RECURSOS DE OUTRAS FONTES
16	SECRETARIA MUNICIPAL DE EDUCACAO				7.649.537.000		1.056.438.198	6.038.906			8.712.014.104	8.712.014.104	
16101236506212.133	EDUCACAO INFANTIL	F	1.540.142	90			3.694.471				3.694.471	3.694.471	
16101236506232.935	CRECHES	F	1.540.142	50			18.510.801				18.510.801	18.510.801	
16101236506232.947	CONSERVACAO PREDIAL DAS UNIDADES DA REDE PUBLICA MUNICIPAL DE ENSINO	F	1.540.142	90			767.511				767.511	767.511	
16111236103152.081	MANUTENCAO E REVITALIZACAO DAS UNIDADES ESCOLARES DA REDE DE ENSINO	F	1.540.142	90			1.559.823				1.559.823	1.559.823	
16111236103152.081	MANUTENCAO E REVITALIZACAO DAS UNIDADES ESCOLARES DA REDE DE ENSINO	F	1.540.142	91			28.603.707				28.603.707	28.603.707	
16111236103152.986	TRANSPORTE ESCOLAR	F	1.540.142	90			1.800.000				1.800.000	1.800.000	
16111236103812.411	CONCESSIONARIAS DE SERVICOS PUBLICOS - ADM. DIRETA - IGUALDADE E EQUIDADE	F	1.540.142	90			3.379.657				3.379.657	3.379.657	
16111236103812.421	CONCESSIONARIAS DE SERVICOS PUBLICOS DE ENERGIA ELETRICA - ADM. DIRETA - IGUALDADE E EQUIDADE	F	1.500.100	90			95.000				95.000	95.000	
16111236103812.421	CONCESSIONARIAS DE SERVICOS PUBLICOS DE ENERGIA ELETRICA - ADM. DIRETA - IGUALDADE E EQUIDADE	F	1.540.142	90			4.382.774				4.382.774	4.382.774	
16111236103812.791	MANUTENCAO E DESENVOLVIMENTO DA INFORMATICA - ADM. DIRETA - IGUALDADE E EQUIDADE	F	1.540.142	90			500.739				500.739	500.739	
16111236506212.133	EDUCACAO INFANTIL	F	1.540.142	90			5.526.298				5.526.298	5.526.298	
16111236506232.935	CRECHES	F	1.500.117	50			74.936.761				74.936.761	74.936.761	
16111236506232.947	CONSERVACAO PREDIAL DAS UNIDADES DA REDE PUBLICA MUNICIPAL DE ENSINO	F	1.540.142	90			822.911				822.911	822.911	
16121236103162.024	MANUTENCAO DO CONSELHO MUNICIPAL DE EDUCACAO	F	1.500.117	90			10.000				10.000	10.000	
16151236103162.117	PROMOCAO DE ATIVIDADE FISICA PARA ALUNOS MATRICULADOS NO ENSINO FUNDAMENTAL DA REDE MUNICIPAL DE ENSINO DO RIO DE JANEIRO	F	1.500.117	50			56.920.000				56.920.000	56.920.000	
16161236103152.081	MANUTENCAO E REVITALIZACAO DAS UNIDADES ESCOLARES DA REDE DE ENSINO	F	1.540.142	90			435.191				435.191	435.191	
16161236103152.081	MANUTENCAO E REVITALIZACAO DAS UNIDADES ESCOLARES DA REDE DE ENSINO	F	1.540.142	91			4.126.217				4.126.217	4.126.217	
16161236103152.986	TRANSPORTE ESCOLAR	F	1.540.142	90			732.000				732.000	732.000	
16161236103812.411	CONCESSIONARIAS DE SERVICOS PUBLICOS - ADM. DIRETA - IGUALDADE E EQUIDADE	F	1.540.142	90			765.351				765.351	765.351	
16161236103812.421	CONCESSIONARIAS DE SERVICOS PUBLICOS DE ENERGIA ELETRICA - ADM. DIRETA - IGUALDADE E EQUIDADE	F	1.500.100	90			80.763				80.763	80.763	
16161236103812.421	CONCESSIONARIAS DE SERVICOS PUBLICOS DE ENERGIA ELETRICA - ADM. DIRETA - IGUALDADE E EQUIDADE	F	1.540.142	90			721.600				721.600	721.600	
16161236103812.791	MANUTENCAO E DESENVOLVIMENTO DA INFORMATICA - ADM. DIRETA - IGUALDADE E EQUIDADE	F	1.540.142	90			167.915				167.915	167.915	
16161236506212.133	EDUCACAO INFANTIL	F	1.540.142	90			706.936				706.936	706.936	
16161236506232.935	CRECHES	F	1.500.117	50			7.425.771				7.425.771	7.425.771	
16161236506232.947	CONSERVACAO PREDIAL DAS UNIDADES DA REDE PUBLICA MUNICIPAL DE ENSINO	F	1.540.142	90			407.353				407.353	407.353	
16511236100243.633	MODERNIZACAO TECNOLOGICA E DE INFRAESTRUTURA	F	1.500.117	90				4.000			4.000	4.000	

Projeto de Lei Orçamentária Anual - 2024



Assinado digitalmente por EDUARDO DA COSTA PAES - 29/09/2023 às 16:10:11.
 Autenticado digitalmente por DENISE MENDES DA SILVA - 28/09/2023 às 20:06:35.
 Documento Nº: 3765812.27731234-4040 - consulta à autenticidade em <https://acesso.processo.rio/sigaex/public/app/autenticar?n=3765812.27731234-4040>



SMFPRO202315787V02

DEMONSTRATIVO DA APLICAÇÃO DOS RECURSOS NA MANUTENÇÃO E DESENVOLVIMENTO DO ENSINO POR ÓRGÃO/UNIDADE ORÇAMENTÁRIA E CATEGORIA DE PROGRAMAÇÃO

R\$ 1

ESPECIFICAÇÃO	ESF.	FONTE	MOD. APLIC.	PESSOAL E ENC. SOCIAIS	JUROS E ENC. DA DÍVIDA	OUTRAS DESP. CORRENTES	INVESTIMENTOS	INVERSÕES FINANCEIRAS	AMORTIZAÇÃO DA DÍVIDA	TOTAL	RECURSOS DO TESOUREIRO	RECURSOS DE OUTRAS FONTES
16 SECRETARIA MUNICIPAL DE EDUCACAO				7.649.537.000		1.056.438.198	6.038.906			8.712.014.104	8.712.014.104	
16511236100244.638 QUALIDADE NA EDUCACAO	F	1.500.1.00	90			177.622				177.622	177.622	
16511236100244.638 QUALIDADE NA EDUCACAO	F	1.500.1.17	90			1.555.086				1.555.086	1.555.086	
16511236100244.638 QUALIDADE NA EDUCACAO	F	1.500.1.17	91			15.000				15.000	15.000	
16511236103814.161 APOIO ADMINISTRATIVO - ADM. INDIRETA - IGUALDADE E EQUIDADE	F	1.500.1.00	90			634.613				634.613	634.613	
16511236103814.161 APOIO ADMINISTRATIVO - ADM. INDIRETA - IGUALDADE E EQUIDADE	F	1.500.1.17	90			2.635.550				2.635.550	2.635.550	
16511236103814.161 APOIO ADMINISTRATIVO - ADM. INDIRETA - IGUALDADE E EQUIDADE	F	1.500.1.17	91			17.000				17.000	17.000	
16511236103814.341 DESPESAS OBRIGATORIAS E OUTROS CUSTEIOS - ADM. INDIRETA - IGUALDADE E EQUIDADE	F	1.500.1.17	90			1.071.000				1.071.000	1.071.000	
16511236103814.521 PROVISAO DE GASTOS COM PESSOAL - ADM. INDIRETA - IGUALDADE E EQUIDADE	F	1.500.1.17	90	15.290.000						15.290.000	15.290.000	
16511236103814.761 MANUTENCAO E DESENVOLVIMENTO DA INFORMATICA - ADM. INDIRETA - IGUALDADE E EQUIDADE	F	1.500.1.17	90			110.000				110.000	110.000	
16511284190005.101 DIVIDA RENEGOCIADA - TITULOS DA DIVIDA PUBLICA - LEI COMPLEMENTAR 235/2021	F	1.500.1.00	90			7.852				7.852	7.852	
TOTAL GERAL				7.649.537.000		1.056.438.198	6.038.906			8.712.014.104	8.712.014.104	
TOTAL FISCAL				7.649.537.000		1.056.438.198	6.038.906			8.712.014.104	8.712.014.104	
TOTAL SEGURIDADE SOCIAL												



SMFPRO202315787V02

SIGA





**DEMONSTRATIVO DA APLICAÇÃO DOS RECURSOS NA MANUTENÇÃO E DESENVOLVIMENTO DO ENSINO - RECURSOS TRANSFERIDOS PELO FUNDEB
POR ÓRGÃO/UNIDADE ORÇAMENTÁRIA E CATEGORIA DE PROGRAMAÇÃO**

R\$ 1

ESPECIFICAÇÃO	ESF.	FUNTE	MOD. APLIC.	PESSOAL E ENC. SOCIAIS	JUROS E ENC. DA DÍVIDA	OUTRAS DESP. CORRENTES	INVESTIMENTOS	INVERSÕES FINANCEIRAS	AMORTIZAÇÃO DA DÍVIDA	TOTAL	RECURSOS DO TESOUREIRO	RECURSOS DE OUTRAS FONTES
16 SECRETARIA MUNICIPAL DE EDUCACAO				3.380.777.000		732.444.643	807.100			4.114.028.743	4.114.028.743	
16011236103152.986 TRANSPORTE ESCOLAR	F	1.540.1.42	90			27.840.613				27.840.613	27.840.613	
16011236103152.986 TRANSPORTE ESCOLAR	F	1.541.1.42	90			23.090.932				23.090.932	23.090.932	
16011236103152.986 TRANSPORTE ESCOLAR	F	1.543.1.42	90			46.792.414				46.792.414	46.792.414	
16011236103812.161 APOIO ADMINISTRATIVO - IGUALDADE E EQUIDADE	F	1.540.1.42	90			38.445.028				38.445.028	38.445.028	
16011236103812.161 APOIO ADMINISTRATIVO - IGUALDADE E EQUIDADE	F	1.541.1.42	90			3.336.549				3.336.549	3.336.549	
16011236103812.161 APOIO ADMINISTRATIVO - IGUALDADE E EQUIDADE	F	1.543.1.42	90			163.509				163.509	163.509	
16011236103812.381 GASTOS COM PESSOAL - OBRIGACOES PATRONAIS E OUTROS BENEFICIOS - IGUALDADE E EQUIDADE	F	1.540.1.42	90	296.681.000						296.681.000	296.681.000	
16011236103812.562 PESSOAL DAS UNIDADES ESCOLARES - ENSINO FUNDAMENTAL	F	1.540.1.42	90	2.185.536.133						2.185.536.133	2.185.536.133	
16011236103812.562 PESSOAL DAS UNIDADES ESCOLARES - ENSINO FUNDAMENTAL	F	1.541.1.42	90	309.963.867						309.963.867	309.963.867	
16011236103812.569 PESSOAL DAS UNIDADES ESCOLARES - EDUCACAO DE JOVENS E ADULTOS NO ENSINO FUNDAMENTAL	F	1.540.1.42	90	70.258.000						70.258.000	70.258.000	
16011236103812.570 PESSOAL DAS UNIDADES ESCOLARES - EDUCACAO ESPECIAL NA EDUCACAO BASICA	F	1.540.1.42	90	73.538.000						73.538.000	73.538.000	
16011236103812.791 MANUTENCAO E DESENVOLVIMENTO DA INFORMATICA - ADM. DIRETA - IGUALDADE E EQUIDADE	F	1.540.1.42	91			8.648.303				8.648.303	8.648.303	
16011236103812.943 GRANDES AQUISICOES	F	1.541.1.42	90			500.000				500.000	500.000	
16011236106212.987 AVALIACAO DO SISTEMA EDUCACIONAL	F	1.540.1.42	90			9.864.257				9.864.257	9.864.257	
16011236106212.988 ENSINO FUNDAMENTAL E EDUCACAO DE JOVENS E ADULTOS	F	1.541.1.42	90			11.101.407				11.101.407	11.101.407	
16011236106222.942 TRANSFORMACAO DIGITAL	F	1.540.1.42	90				807.100			807.100	807.100	
16011236503812.567 PESSOAL DAS UNIDADES ESCOLARES - EDUCACAO INFANTIL	F	1.540.1.42	90	444.800.000						444.800.000	444.800.000	
16021236103152.081 MANUTENCAO E REVITALIZACAO DAS UNIDADES ESCOLARES DA REDE DE ENSINO	F	1.540.1.42	90			971.421				971.421	971.421	
16021236103152.081 MANUTENCAO E REVITALIZACAO DAS UNIDADES ESCOLARES DA REDE DE ENSINO	F	1.540.1.42	91			11.265.781				11.265.781	11.265.781	
16021236103152.986 TRANSPORTE ESCOLAR	F	1.540.1.42	90			515.213				515.213	515.213	
16021236103812.411 CONCESSIONARIAS DE SERVICOS PUBLICOS - ADM. DIRETA - IGUALDADE E EQUIDADE	F	1.540.1.42	90			1.924.341				1.924.341	1.924.341	
16021236103812.421 CONCESSIONARIAS DE SERVICOS PUBLICOS DE ENERGIA ELETRICA - ADM. DIRETA - IGUALDADE E EQUIDADE	F	1.540.1.42	90			1.771.094				1.771.094	1.771.094	
16021236103812.791 MANUTENCAO E DESENVOLVIMENTO DA INFORMATICA - ADM. DIRETA - IGUALDADE E EQUIDADE	F	1.540.1.42	90			303.988				303.988	303.988	
16021236506212.133 EDUCACAO INFANTIL	F	1.540.1.42	90			3.668.711				3.668.711	3.668.711	
16021236506232.935 CRECHES	F	1.541.1.42	50			5.696.139				5.696.139	5.696.139	
16021236506232.947 CONSERVACAO PREDIAL DAS UNIDADES DA REDE PUBLICA MUNICIPAL DE ENSINO	F	1.540.1.42	90			589.583				589.583	589.583	

Projeto de Lei Orçamentária Anual - 2024



Assinado digitalmente por EDUARDO DA COSTA PAES - 29/09/2023 às 16:10:11.
 Autenticado digitalmente por DENISE MENDES DA SILVA - 28/09/2023 às 20:06:35.
 Documento Nº: 3765812.27731234-4040 - consulta à autenticidade em <https://acesso.processo.rio/sigaex/public/app/autenticar?n=3765812.27731234-4040>



SMFPRO202315787V02



**DEMONSTRATIVO DA APLICAÇÃO DOS RECURSOS NA MANUTENÇÃO E DESENVOLVIMENTO DO ENSINO - RECURSOS TRANSFERIDOS PELO FUNDEB
POR ÓRGÃO/UNIDADE ORÇAMENTÁRIA E CATEGORIA DE PROGRAMAÇÃO**

R\$ 1

	ESPECIFICAÇÃO	ESF.	FONTE	MOD. APLIC.	PESSOAL E ENC. SOCIAIS	JUROS E ENC. DA DÍVIDA	OUTRAS DESP. CORRENTES	INVESTIMENTOS	INVERSÕES FINANCEIRAS	AMORTIZAÇÃO DA DÍVIDA	TOTAL	RECURSOS DO TESOUREIRO	RECURSOS DE OUTRAS FONTES
16	SECRETARIA MUNICIPAL DE EDUCACAO				3.380.777.000		732.444.643	807.100			4.114.028.743	4.114.028.743	
16031236103152.081	MANUTENCAO E REVITALIZACAO DAS UNIDADES ESCOLARES DA REDE DE ENSINO	F	1.540.1.42	90			1.794.793				1.794.793	1.794.793	
16031236103152.081	MANUTENCAO E REVITALIZACAO DAS UNIDADES ESCOLARES DA REDE DE ENSINO	F	1.540.1.42	91			3.360.286				3.360.286	3.360.286	
16031236103152.986	TRANSPORTE ESCOLAR	F	1.540.1.42	90			1.239.547				1.239.547	1.239.547	
16031236103812.411	CONCESSIONARIAS DE SERVICOS PUBLICOS - ADM. DIRETA - IGUALDADE E EQUIDADE	F	1.540.1.42	90			4.065.747				4.065.747	4.065.747	
16031236103812.421	CONCESSIONARIAS DE SERVICOS PUBLICOS DE ENERGIA ELETRICA - ADM. DIRETA - IGUALDADE E EQUIDADE	F	1.540.1.42	90			2.449.316				2.449.316	2.449.316	
16031236103812.791	MANUTENCAO E DESENVOLVIMENTO DA INFORMATICA - ADM. DIRETA - IGUALDADE E EQUIDADE	F	1.540.1.42	90			401.125				401.125	401.125	
16031236506212.133	EDUCACAO INFANTIL	F	1.540.1.42	90			3.516.064				3.516.064	3.516.064	
16031236506232.935	CRECHES	F	1.541.1.42	50			34.544.525				34.544.525	34.544.525	
16031236506232.947	CONSERVACAO PREDIAL DAS UNIDADES DA REDE PUBLICA MUNICIPAL DE ENSINO	F	1.540.1.42	90			840.350				840.350	840.350	
16041236103152.081	MANUTENCAO E REVITALIZACAO DAS UNIDADES ESCOLARES DA REDE DE ENSINO	F	1.540.1.42	90			807.814				807.814	807.814	
16041236103152.081	MANUTENCAO E REVITALIZACAO DAS UNIDADES ESCOLARES DA REDE DE ENSINO	F	1.540.1.42	91			14.325.160				14.325.160	14.325.160	
16041236103152.986	TRANSPORTE ESCOLAR	F	1.540.1.42	90			907.429				907.429	907.429	
16041236103812.411	CONCESSIONARIAS DE SERVICOS PUBLICOS - ADM. DIRETA - IGUALDADE E EQUIDADE	F	1.540.1.42	90			3.386.463				3.386.463	3.386.463	
16041236103812.421	CONCESSIONARIAS DE SERVICOS PUBLICOS DE ENERGIA ELETRICA - ADM. DIRETA - IGUALDADE E EQUIDADE	F	1.540.1.42	90			2.938.873				2.938.873	2.938.873	
16041236103812.791	MANUTENCAO E DESENVOLVIMENTO DA INFORMATICA - ADM. DIRETA - IGUALDADE E EQUIDADE	F	1.540.1.42	90			383.435				383.435	383.435	
16041236506212.133	EDUCACAO INFANTIL	F	1.540.1.42	90			3.349.464				3.349.464	3.349.464	
16041236506232.935	CRECHES	F	1.540.1.42	50			18.922.877				18.922.877	18.922.877	
16041236506232.935	CRECHES	F	1.541.1.42	50			20.681.161				20.681.161	20.681.161	
16041236506232.947	CONSERVACAO PREDIAL DAS UNIDADES DA REDE PUBLICA MUNICIPAL DE ENSINO	F	1.540.1.42	90			591.686				591.686	591.686	
16051236103152.081	MANUTENCAO E REVITALIZACAO DAS UNIDADES ESCOLARES DA REDE DE ENSINO	F	1.540.1.42	90			1.226.973				1.226.973	1.226.973	
16051236103152.081	MANUTENCAO E REVITALIZACAO DAS UNIDADES ESCOLARES DA REDE DE ENSINO	F	1.540.1.42	91			30.920.289				30.920.289	30.920.289	
16051236103152.986	TRANSPORTE ESCOLAR	F	1.540.1.42	90			1.641.049				1.641.049	1.641.049	
16051236103812.411	CONCESSIONARIAS DE SERVICOS PUBLICOS - ADM. DIRETA - IGUALDADE E EQUIDADE	F	1.540.1.42	90			4.164.714				4.164.714	4.164.714	
16051236103812.421	CONCESSIONARIAS DE SERVICOS PUBLICOS DE ENERGIA ELETRICA - ADM. DIRETA - IGUALDADE E EQUIDADE	F	1.540.1.42	90			3.286.373				3.286.373	3.286.373	
16051236103812.791	MANUTENCAO E DESENVOLVIMENTO DA INFORMATICA - ADM. DIRETA - IGUALDADE E EQUIDADE	F	1.540.1.42	90			513.400				513.400	513.400	

Projeto de Lei Orçamentária Anual - 2024



Assinado digitalmente por EDUARDO DA COSTA PAES - 29/09/2023 às 16:10:11.
 Autenticado digitalmente por DENISE MENDES DA SILVA - 28/09/2023 às 20:06:35.
 Documento Nº: 3765812.27731234-4040 - consulta à autenticidade em <https://acesso.processo.rio/sigaex/public/app/autenticar?n=3765812.27731234-4040>



SMFPRO202315787V02



**DEMONSTRATIVO DA APLICAÇÃO DOS RECURSOS NA MANUTENÇÃO E DESENVOLVIMENTO DO ENSINO - RECURSOS TRANSFERIDOS PELO FUNDEB
POR ÓRGÃO/UNIDADE ORÇAMENTÁRIA E CATEGORIA DE PROGRAMAÇÃO**

R\$ 1

ESPECIFICAÇÃO	ESF.	FONTE	MOD. APLIC.	PESSOAL E ENC. SOCIAIS	JUROS E ENC. DA DÍVIDA	OUTRAS DESP. CORRENTES	INVESTIMENTOS	INVERSÕES FINANCEIRAS	AMORTIZAÇÃO DA DÍVIDA	TOTAL	RECURSOS DO TESOUREIRO	RECURSOS DE OUTRAS FONTES
16 SECRETARIA MUNICIPAL DE EDUCACAO				3.380.777.000		732.444.643	807.100			4.114.028.743	4.114.028.743	
16051236506212.133 EDUCACAO INFANTIL	F	1.540.1.42	90			1.961.755				1.961.755	1.961.755	
16051236506232.935 CRECHES	F	1.540.1.42	50			56.289.701				56.289.701	56.289.701	
16051236506232.947 CONSERVACAO PREDIAL DAS UNIDADES DA REDE PUBLICA MUNICIPAL DE ENSINO	F	1.540.1.42	90			857.694				857.694	857.694	
16061236103152.081 MANUTENCAO E REVITALIZACAO DAS UNIDADES ESCOLARES DA REDE DE ENSINO	F	1.540.1.42	90			1.073.655				1.073.655	1.073.655	
16061236103152.081 MANUTENCAO E REVITALIZACAO DAS UNIDADES ESCOLARES DA REDE DE ENSINO	F	1.540.1.42	91			14.617.951				14.617.951	14.617.951	
16061236103152.986 TRANSPORTE ESCOLAR	F	1.540.1.42	90			2.473.485				2.473.485	2.473.485	
16061236103812.411 CONCESSIONARIAS DE SERVICOS PUBLICOS - ADM. DIRETA - IGUALDADE E EQUIDADE	F	1.540.1.42	90			2.013.040				2.013.040	2.013.040	
16061236103812.421 CONCESSIONARIAS DE SERVICOS PUBLICOS DE ENERGIA ELETRICA - ADM. DIRETA - IGUALDADE E EQUIDADE	F	1.540.1.42	90			2.665.019				2.665.019	2.665.019	
16061236103812.791 MANUTENCAO E DESENVOLVIMENTO DA INFORMATICA - ADM. DIRETA - IGUALDADE E EQUIDADE	F	1.540.1.42	90			468.086				468.086	468.086	
16061236506212.133 EDUCACAO INFANTIL	F	1.540.1.42	90			2.272.499				2.272.499	2.272.499	
16061236506232.935 CRECHES	F	1.540.1.42	50			18.513.793				18.513.793	18.513.793	
16061236506232.947 CONSERVACAO PREDIAL DAS UNIDADES DA REDE PUBLICA MUNICIPAL DE ENSINO	F	1.540.1.42	90			763.857				763.857	763.857	
16071236103152.081 MANUTENCAO E REVITALIZACAO DAS UNIDADES ESCOLARES DA REDE DE ENSINO	F	1.540.1.42	90			1.400.141				1.400.141	1.400.141	
16071236103152.081 MANUTENCAO E REVITALIZACAO DAS UNIDADES ESCOLARES DA REDE DE ENSINO	F	1.540.1.42	91			14.812.864				14.812.864	14.812.864	
16071236103152.986 TRANSPORTE ESCOLAR	F	1.540.1.42	90			1.205.049				1.205.049	1.205.049	
16071236103812.411 CONCESSIONARIAS DE SERVICOS PUBLICOS - ADM. DIRETA - IGUALDADE E EQUIDADE	F	1.540.1.42	90			2.970.103				2.970.103	2.970.103	
16071236103812.421 CONCESSIONARIAS DE SERVICOS PUBLICOS DE ENERGIA ELETRICA - ADM. DIRETA - IGUALDADE E EQUIDADE	F	1.540.1.42	90			2.294.248				2.294.248	2.294.248	
16071236103812.791 MANUTENCAO E DESENVOLVIMENTO DA INFORMATICA - ADM. DIRETA - IGUALDADE E EQUIDADE	F	1.540.1.42	90			325.173				325.173	325.173	
16071236506212.133 EDUCACAO INFANTIL	F	1.540.1.42	90			3.090.809				3.090.809	3.090.809	
16071236506232.935 CRECHES	F	1.540.1.42	50			14.597.022				14.597.022	14.597.022	
16071236506232.947 CONSERVACAO PREDIAL DAS UNIDADES DA REDE PUBLICA MUNICIPAL DE ENSINO	F	1.540.1.42	90			751.873				751.873	751.873	
16081236103152.081 MANUTENCAO E REVITALIZACAO DAS UNIDADES ESCOLARES DA REDE DE ENSINO	F	1.540.1.42	90			1.781.347				1.781.347	1.781.347	
16081236103152.081 MANUTENCAO E REVITALIZACAO DAS UNIDADES ESCOLARES DA REDE DE ENSINO	F	1.540.1.42	91			14.030.462				14.030.462	14.030.462	
16081236103152.986 TRANSPORTE ESCOLAR	F	1.540.1.42	90			1.998.568				1.998.568	1.998.568	
16081236103812.411 CONCESSIONARIAS DE SERVICOS PUBLICOS - ADM. DIRETA - IGUALDADE E EQUIDADE	F	1.540.1.42	90			4.342.608				4.342.608	4.342.608	

Projeto de Lei Orçamentária Anual - 2024



Assinado digitalmente por EDUARDO DA COSTA PAES - 29/09/2023 às 16:10:11.
 Autenticado digitalmente por DENISE MENDES DA SILVA - 28/09/2023 às 20:06:35.
 Documento Nº: 3765812.27731234-4040 - consulta à autenticidade em <https://acesso.processo.rio/sigaex/public/app/autenticar?n=3765812.27731234-4040>



SMFPRO202315787V02



**DEMONSTRATIVO DA APLICAÇÃO DOS RECURSOS NA MANUTENÇÃO E DESENVOLVIMENTO DO ENSINO - RECURSOS TRANSFERIDOS PELO FUNDEB
POR ÓRGÃO/UNIDADE ORÇAMENTÁRIA E CATEGORIA DE PROGRAMAÇÃO**

R\$ 1

ESPECIFICAÇÃO	ESF.	FUNTE	MOD. APLIC.	PESSOAL E ENC. SOCIAIS	JUROS E ENC. DA DÍVIDA	OUTRAS DESP. CORRENTES	INVESTIMENTOS	INVERSÕES FINANCEIRAS	AMORTIZAÇÃO DA DÍVIDA	TOTAL	RECURSOS DO TESOUREIRO	RECURSOS DE OUTRAS FONTES
16 SECRETARIA MUNICIPAL DE EDUCACAO				3.380.777.000		732.444.643	807.100			4.114.028.743	4.114.028.743	
16081236103812.421 CONCESSIONARIAS DE SERVICOS PUBLICOS DE ENERGIA ELETRICA - ADM. DIRETA - IGUALDADE E EQUIDADE	F	1.540.1.42	90			4.185.720				4.185.720		4.185.720
16081236103812.791 MANUTENCAO E DESENVOLVIMENTO DA INFORMATICA - ADM. DIRETA - IGUALDADE E EQUIDADE	F	1.540.1.42	90			454.676				454.676		454.676
16081236506212.133 EDUCACAO INFANTIL	F	1.540.1.42	90			4.754.480				4.754.480		4.754.480
16081236506232.935 CRECHES	F	1.540.1.42	50			32.406.866				32.406.866		32.406.866
16081236506232.947 CONSERVACAO PREDIAL DAS UNIDADES DA REDE PUBLICA MUNICIPAL DE ENSINO	F	1.540.1.42	90			673.011				673.011		673.011
16091236103152.081 MANUTENCAO E REVITALIZACAO DAS UNIDADES ESCOLARES DA REDE DE ENSINO	F	1.540.1.42	90			1.421.295				1.421.295		1.421.295
16091236103152.081 MANUTENCAO E REVITALIZACAO DAS UNIDADES ESCOLARES DA REDE DE ENSINO	F	1.540.1.42	91			18.568.835				18.568.835		18.568.835
16091236103152.986 TRANSPORTE ESCOLAR	F	1.540.1.42	90			2.717.115				2.717.115		2.717.115
16091236103812.411 CONCESSIONARIAS DE SERVICOS PUBLICOS - ADM. DIRETA - IGUALDADE E EQUIDADE	F	1.540.1.42	90			4.301.894				4.301.894		4.301.894
16091236103812.421 CONCESSIONARIAS DE SERVICOS PUBLICOS DE ENERGIA ELETRICA - ADM. DIRETA - IGUALDADE E EQUIDADE	F	1.540.1.42	90			3.399.286				3.399.286		3.399.286
16091236103812.791 MANUTENCAO E DESENVOLVIMENTO DA INFORMATICA - ADM. DIRETA - IGUALDADE E EQUIDADE	F	1.540.1.42	90			487.309				487.309		487.309
16091236506212.133 EDUCACAO INFANTIL	F	1.540.1.42	90			3.482.007				3.482.007		3.482.007
16091236506232.935 CRECHES	F	1.540.1.42	50			21.676.740				21.676.740		21.676.740
16091236506232.947 CONSERVACAO PREDIAL DAS UNIDADES DA REDE PUBLICA MUNICIPAL DE ENSINO	F	1.540.1.42	90			895.647				895.647		895.647
16101236103152.081 MANUTENCAO E REVITALIZACAO DAS UNIDADES ESCOLARES DA REDE DE ENSINO	F	1.540.1.42	90			1.515.585				1.515.585		1.515.585
16101236103152.081 MANUTENCAO E REVITALIZACAO DAS UNIDADES ESCOLARES DA REDE DE ENSINO	F	1.540.1.42	91			19.332.734				19.332.734		19.332.734
16101236103152.986 TRANSPORTE ESCOLAR	F	1.540.1.42	90			2.138.105				2.138.105		2.138.105
16101236103812.411 CONCESSIONARIAS DE SERVICOS PUBLICOS - ADM. DIRETA - IGUALDADE E EQUIDADE	F	1.540.1.42	90			3.340.509				3.340.509		3.340.509
16101236103812.421 CONCESSIONARIAS DE SERVICOS PUBLICOS DE ENERGIA ELETRICA - ADM. DIRETA - IGUALDADE E EQUIDADE	F	1.540.1.42	90			4.255.524				4.255.524		4.255.524
16101236103812.791 MANUTENCAO E DESENVOLVIMENTO DA INFORMATICA - ADM. DIRETA - IGUALDADE E EQUIDADE	F	1.540.1.42	90			507.052				507.052		507.052
16101236506212.133 EDUCACAO INFANTIL	F	1.540.1.42	90			3.694.471				3.694.471		3.694.471
16101236506232.935 CRECHES	F	1.540.1.42	50			18.510.801				18.510.801		18.510.801
16101236506232.947 CONSERVACAO PREDIAL DAS UNIDADES DA REDE PUBLICA MUNICIPAL DE ENSINO	F	1.540.1.42	90			767.511				767.511		767.511
16111236103152.081 MANUTENCAO E REVITALIZACAO DAS UNIDADES ESCOLARES DA REDE DE ENSINO	F	1.540.1.42	90			1.559.823				1.559.823		1.559.823
16111236103152.081 MANUTENCAO E REVITALIZACAO DAS UNIDADES ESCOLARES DA REDE DE ENSINO	F	1.540.1.42	91			28.603.707				28.603.707		28.603.707

Projeto de Lei Orçamentária Anual - 2024



Assinado digitalmente por EDUARDO DA COSTA PAES - 29/09/2023 às 16:10:11.
 Autenticado digitalmente por DENISE MENDES DA SILVA - 28/09/2023 às 20:06:35.
 Documento Nº: 3765812.27731234-4040 - consulta à autenticidade em <https://acesso.processo.rio/sigaex/public/app/autenticar?n=3765812.27731234-4040>



SMFPRO202315787V02



**DEMONSTRATIVO DA APLICAÇÃO DOS RECURSOS NA MANUTENÇÃO E DESENVOLVIMENTO DO ENSINO - RECURSOS TRANSFERIDOS PELO FUNDEB
POR ÓRGÃO/UNIDADE ORÇAMENTÁRIA E CATEGORIA DE PROGRAMAÇÃO**

R\$ 1

ESPECIFICAÇÃO	ESF.	FUNTE	MOD. APLIC.	PESSOAL E ENC. SOCIAIS	JUROS E ENC. DA DÍVIDA	OUTRAS DESP. CORRENTES	INVESTIMENTOS	INVERSÕES FINANCEIRAS	AMORTIZAÇÃO DA DÍVIDA	TOTAL	RECURSOS DO TESOUREIRO	RECURSOS DE OUTRAS FONTES
16 SECRETARIA MUNICIPAL DE EDUCACAO				3.380.777.000		732.444.643	807.100			4.114.028.743	4.114.028.743	
16111236103152.986 TRANSPORTE ESCOLAR	F	1.540.1.42	90			1.800.000				1.800.000	1.800.000	
16111236103812.411 CONCESSIONARIAS DE SERVICOS PUBLICOS - ADM. DIRETA - IGUALDADE E EQUIDADE	F	1.540.1.42	90			3.379.657				3.379.657	3.379.657	
16111236103812.421 CONCESSIONARIAS DE SERVICOS PUBLICOS DE ENERGIA ELETRICA - ADM. DIRETA - IGUALDADE E EQUIDADE	F	1.540.1.42	90			4.382.774				4.382.774	4.382.774	
16111236103812.791 MANUTENCAO E DESENVOLVIMENTO DA INFORMATICA - ADM. DIRETA - IGUALDADE E EQUIDADE	F	1.540.1.42	90			500.739				500.739	500.739	
16111236506212.133 EDUCACAO INFANTIL	F	1.540.1.42	90			5.526.298				5.526.298	5.526.298	
16111236506232.947 CONSERVACAO PREDIAL DAS UNIDADES DA REDE PUBLICA MUNICIPAL DE ENSINO	F	1.540.1.42	90			822.911				822.911	822.911	
16161236103152.081 MANUTENCAO E REVITALIZACAO DAS UNIDADES ESCOLARES DA REDE DE ENSINO	F	1.540.1.42	90			435.191				435.191	435.191	
16161236103152.081 MANUTENCAO E REVITALIZACAO DAS UNIDADES ESCOLARES DA REDE DE ENSINO	F	1.540.1.42	91			4.126.217				4.126.217	4.126.217	
16161236103152.986 TRANSPORTE ESCOLAR	F	1.540.1.42	90			732.000				732.000	732.000	
16161236103812.411 CONCESSIONARIAS DE SERVICOS PUBLICOS - ADM. DIRETA - IGUALDADE E EQUIDADE	F	1.540.1.42	90			765.351				765.351	765.351	
16161236103812.421 CONCESSIONARIAS DE SERVICOS PUBLICOS DE ENERGIA ELETRICA - ADM. DIRETA - IGUALDADE E EQUIDADE	F	1.540.1.42	90			721.600				721.600	721.600	
16161236103812.791 MANUTENCAO E DESENVOLVIMENTO DA INFORMATICA - ADM. DIRETA - IGUALDADE E EQUIDADE	F	1.540.1.42	90			167.915				167.915	167.915	
16161236506212.133 EDUCACAO INFANTIL	F	1.540.1.42	90			706.936				706.936	706.936	
16161236506232.947 CONSERVACAO PREDIAL DAS UNIDADES DA REDE PUBLICA MUNICIPAL DE ENSINO	F	1.540.1.42	90			407.353				407.353	407.353	
TOTAL GERAL				3.380.777.000		732.444.643	807.100			4.114.028.743	4.114.028.743	
TOTAL FISCAL				3.380.777.000		732.444.643	807.100			4.114.028.743	4.114.028.743	
TOTAL SEGURIDADE SOCIAL												



SMFPRO202315787V02





Assinado digitalmente por EDUARDO DA COSTA PAES - 29/09/2023 às 16:10:11.
Autenticado digitalmente por DENISE MENDES DA SILVA - 28/09/2023 às 20:06:35.
Documento Nº: 3765812.27731234-4040 - consulta à autenticidade em <https://acesso.processo.rio/sigaex/public/app/autenticar?n=3765812.27731234-4040>



SMFFPRO202315787V02



DEMONSTRATIVO DA APLICAÇÃO ANUAL DO MUNICÍPIO EM AÇÕES E SERVIÇOS PÚBLICOS DE SAÚDE



Assinado digitalmente por EDUARDO DA COSTA PAES - 29/09/2023 às 16:10:11.
Autenticado digitalmente por DENISE MENDES DA SILVA - 28/09/2023 às 20:06:35.
Documento Nº: 3765812.27731234-4040 - consulta à autenticidade em
<https://acesso.processo.rio/sigaex/public/app/autenticar?n=3765812.27731234-4040>



SMFPRO202315787V02



Assinado digitalmente por EDUARDO DA COSTA PAES - 29/09/2023 às 16:10:11.
Autenticado digitalmente por DENISE MENDES DA SILVA - 28/09/2023 às 20:06:35.
Documento Nº: 3765812.27731234-4040 - consulta à autenticidade em
<https://acesso.processo.rio/sigaex/public/app/autenticar?n=3765812.27731234-4040>



SMFPRO202315787V02



**DEMONSTRATIVO DA APLICAÇÃO ANUAL DO MUNICÍPIO EM AÇÕES E SERVIÇOS PÚBLICOS DE SAÚDE
EMENDA CONSTITUCIONAL Nº 29/00**

RECURSOS DO TESOIRO		RS 1	
RECEITA		DESPESA	
DISCRIMINAÇÃO	VALOR	DISCRIMINAÇÃO	VALOR
RECEITA TRIBUTÁRIA	17.180.370.919		
. Imposto sobre a Propriedade Predial e Territorial Urbana	4.482.986.824		
. Cota-Parte do Imposto de Renda Retido na Fonte	1.884.215.229	PESSOAL E ENCARGOS SOCIAIS	1.633.272.836
. Imposto sobre Transmissão 'Inter-Vivos' de Bens Imóveis e de Direitos reais sobre Imóveis	1.304.537.606		
. Imposto sobre Serviços de Qualquer Natureza	8.516.231.628	OUTRAS DESPESAS CORRENTES	2.186.013.274
. Multas e Juros de Mora de Impostos	120.059.516		
. Multas e Juros de Mora da Dívida Ativa de Impostos e Dívida Ativa de Impostos	872.340.116		
TRANSFERÊNCIAS CONSTITUCIONAIS	5.159.460.917		
. Cota-Parte do ICMS	3.201.622.605		
. Cota-Parte do IPVA	1.249.725.057		
. Cota-Parte do IPI-EXP	64.675.431		
. Cota-Parte do FPM	642.531.450		
. Cota-Parte do Imposto sobre a Propriedade Territorial Rural	906.374		
TOTAL DA RECEITA (A)	22.339.831.836	TOTAL DAS APLICAÇÕES (B)	3.819.286.110
		Percentual da Aplicação = B / A	17,10%

Projeto de Lei Orçamentária Anual - 2024



Assinado digitalmente por EDUARDO DA COSTA PAES - 29/09/2023 às 16:10:11.
Autenticado digitalmente por DENISE MENDES DA SILVA - 28/09/2023 às 20:06:35.
Documento Nº: 3765812.27731234-4040 - consulta à autenticidade em <https://acesso.processo.rio/sigaex/public/app/autenticar?n=3765812.27731234-4040>



DEMONSTRATIVO DA APLICAÇÃO ANUAL DO MUNICÍPIO EM AÇÕES E SERVIÇOS PÚBLICOS DE SAÚDE POR ÓRGÃO/UNIDADE ORÇAMENTÁRIA E CATEGORIA DE PROGRAMAÇÃO

R\$ 1

	ESPECIFICAÇÃO	ESF.	FONTE	MOD. APLIC.	PESSOAL E ENC. SOCIAIS	JUROS E ENC. DA DÍVIDA	OUTRAS DESP. CORRENTES	INVESTIMENTOS	INVERSÕES FINANCEIRAS	AMORTIZAÇÃO DA DÍVIDA	TOTAL	RECURSOS DO TESOUREIRO	RECURSOS DE OUTRAS FONTES
18	SECRETARIA MUNICIPAL DE SAUDE				1.633.272.836		2.123.200.915	62.812.359			3.819.286.110	3.819.286.110	
18011012203802.160	APOIO ADMINISTRATIVO - LONGEVIDADE, BEM-ESTAR E TERRITORIO CONECTADO	S	1.500.1.00	90			24.444.000	100			24.444.100	24.444.100	
18011012203802.160	APOIO ADMINISTRATIVO - LONGEVIDADE, BEM-ESTAR E TERRITORIO CONECTADO	S	1.500.1.19	91			41.532.524				41.532.524	41.532.524	
18011012203802.410	CONCESSIONARIAS DE SERVICOS PUBLICOS - ADM. DIRETA - LONGEVIDADE, BEM-ESTAR E TERRITORIO CONECTADO	S	1.500.1.00	90			304.000				304.000	304.000	
18011012203802.420	CONCESSIONARIAS DE SERVICOS PUBLICOS DE ENERGIA ELETRICA - ADM. DIRETA - LONGEVIDADE, BEM-ESTAR E TERRITORIO CONECTADO	S	1.500.1.00	90			250.000				250.000	250.000	
18011012503182.219	ADMINISTRACAO DOS CONSELHOS MUNICIPAL E DISTRITAL DE SAUDE	S	1.500.1.19	90			151.200				151.200	151.200	
18011012603182.018	MANUTENCAO DOS SISTEMAS DE GESTAO E LOGISTICA	S	1.500.1.00	90			398.756				398.756	398.756	
18011012603802.790	MANUTENCAO E DESENVOLVIMENTO DA INFORMATICA - ADM. DIRETA - LONGEVIDADE, BEM-ESTAR E TERRITORIO CONECTADO	S	1.500.1.00	90			3.420.000				3.420.000	3.420.000	
18011012603802.790	MANUTENCAO E DESENVOLVIMENTO DA INFORMATICA - ADM. DIRETA - LONGEVIDADE, BEM-ESTAR E TERRITORIO CONECTADO	S	1.500.1.19	91			10.975.225				10.975.225	10.975.225	
18011012605642.220	REGULACAO DA ATENCAO ESPECIALIZADA	S	1.500.1.00	50			11.148.642				11.148.642	11.148.642	
18011012803182.041	MODERNIZACAO TECNOLOGICA DAS UNIDADES CAMPO DE ESTAGIO	S	1.500.1.00	90				1.000	1.000		2.000	2.000	
18011012803182.088	GESTAO DE TREINAMENTO E DESENVOLVIMENTO	S	1.500.1.00	90			15.861.459				15.861.459	15.861.459	
18011012803182.088	GESTAO DE TREINAMENTO E DESENVOLVIMENTO	S	1.500.1.19	90			16.750.000				16.750.000	16.750.000	
18011030103302.128	ATENCAO A SAUDE ATRAVES DAS LINHAS DE CUIDADOS PARA DOENCAS E AGRAVOS	S	1.500.1.00	90			250.000				250.000	250.000	
18011030103302.128	ATENCAO A SAUDE ATRAVES DAS LINHAS DE CUIDADOS PARA DOENCAS E AGRAVOS	S	1.500.1.19	90			350.000				350.000	350.000	
18011030103302.218	ACOES ESTRATEGICAS DE PROMOCAO DA SAUDE E REDUCAO DE INEQUIDADES	S	1.500.1.00	50			2.378.331				2.378.331	2.378.331	
18011030103302.584	PESSOAL DO PROGRAMA SAUDE DA FAMILIA	S	1.500.1.19	90	13.500.000						13.500.000	13.500.000	
18011030103302.959	AMPLIACAO E QUALIFICACAO DA ATENCAO PRIMARIA A SAUDE	S	1.500.1.00	50				6.000.000			6.000.000	6.000.000	
18011030103302.959	AMPLIACAO E QUALIFICACAO DA ATENCAO PRIMARIA A SAUDE	S	1.500.1.19	50			10.150.910				10.150.910	10.150.910	
18011030103302.965	IMPLANTACAO DE NOVAS TECNOLOGIAS PARA A ATENCAO PRIMARIA A SAUDE	S	1.500.1.19	50			1.081.915				1.081.915	1.081.915	
18011030203062.009	MANUTENCAO DO CUSTEIO DA REDE HOSPITALAR	S	1.500.1.00	90			120.000				120.000	120.000	
18011030203062.011	CEGONHA CARIOCA	S	1.500.1.00	50				180.000			180.000	180.000	
18011030203062.011	CEGONHA CARIOCA	S	1.500.1.19	50			5.256.467				5.256.467	5.256.467	
18011030203182.149	ATENDIMENTO A DEMANDAS JUDICIAIS	S	1.500.1.00	90			7.500.000				7.500.000	7.500.000	
18011030203802.207	PESSOAL DAS UNIDADES FEDERAIS DE SAUDE	S	1.500.1.19	90	1.407.000						1.407.000	1.407.000	
18011030203802.340	DESPESAS OBRIGATORIAS E OUTROS CUSTEIOS DA ADMINISTRACAO DIRETA - LONGEVIDADE, BEM-ESTAR E TERRITORIO CONECTADO	S	1.500.1.19	90			12.275.000				12.275.000	12.275.000	

Projeto de Lei Orçamentária Anual - 2024



Assinado digitalmente por EDUARDO DA COSTA PAES - 29/09/2023 às 16:10:11.
 Autenticado digitalmente por DENISE MENDES DA SILVA - 28/09/2023 às 20:06:35.
 Documento Nº: 3765812.27731234-4040 - consulta à autenticidade em <https://acesso.processo.rio/sigaex/public/app/autenticar?n=3765812.27731234-4040>



SMFPRO202315787V02

DEMONSTRATIVO DA APLICAÇÃO ANUAL DO MUNICÍPIO EM AÇÕES E SERVIÇOS PÚBLICOS DE SAÚDE POR ÓRGÃO/UNIDADE ORÇAMENTÁRIA E CATEGORIA DE PROGRAMAÇÃO

R\$ 1

ESPECIFICAÇÃO	ESF.	FONTE	MOD. APLIC.	PESSOAL E ENC. SOCIAIS	JUROS E ENC. DA DÍVIDA	OUTRAS DESP. CORRENTES	INVESTIMENTOS	INVERSÕES FINANCEIRAS	AMORTIZAÇÃO DA DÍVIDA	TOTAL	RECURSOS DO TESOURO	RECURSOS DE OUTRAS FONTES
18 SECRETARIA MUNICIPAL DE SAUDE				1.633.272.836		2.123.200.915	62.812.359			3.819.286.110	3.819.286.110	
18011030203802.380 GASTOS COM PESSOAL - OBRIGACOES PATRONAIS E OUTROS BENEFICIOS - LONGEVIDADE, BEM-ESTAR E TERRITORIO CONECTADO	S	1.500.1.19	90	112.206.000		1.000				112.207.000	112.207.000	
18011030203802.380 GASTOS COM PESSOAL - OBRIGACOES PATRONAIS E OUTROS BENEFICIOS - LONGEVIDADE, BEM-ESTAR E TERRITORIO CONECTADO	S	1.500.1.64	91	77.880.000						77.880.000	77.880.000	
18011030203802.380 GASTOS COM PESSOAL - OBRIGACOES PATRONAIS E OUTROS BENEFICIOS - LONGEVIDADE, BEM-ESTAR E TERRITORIO CONECTADO	S	1.500.1.73	91	334.637.000						334.637.000	334.637.000	
18011030203802.520 PROVISAO DE GASTOS COM PESSOAL - LONGEVIDADE, BEM-ESTAR E TERRITORIO CONECTADO	S	1.500.1.19	90	170.569.000						170.569.000	170.569.000	
18011030204262.746 ACOES DE ATENCAO PSICOSSOCIAL	S	1.500.1.00	50			11.733.936				11.733.936	11.733.936	
18011030204262.748 ACOES DE DESINSTITUCIONALIZACAO EM SAUDE MENTAL	S	1.500.1.19	50			16.300.659				16.300.659	16.300.659	
18011030204262.748 ACOES DE DESINSTITUCIONALIZACAO EM SAUDE MENTAL	S	1.500.1.19	90			6.921.407				6.921.407	6.921.407	
18011030205642.150 ATENDIMENTO MOVEL DE URGENCIA	S	1.500.1.00	90			9.634.689				9.634.689	9.634.689	
18011030205642.150 ATENDIMENTO MOVEL DE URGENCIA	S	1.500.1.19	90			9.634.689				9.634.689	9.634.689	
18011030206002.223 PROVIMENTO DE TECNOLOGIA ASSISTIVA PARA A PESSOA COM DEFICIENCIA	S	1.500.1.19	90			7.500.000				7.500.000	7.500.000	
18011030206002.701 SERVICO DE ATENCAO DOMICILIAR (SAD)	S	1.500.1.19	50			7.000.000				7.000.000	7.000.000	
18011030206002.847 MANUTENCAO DAS UNIDADES DE MEDIA COMPLEXIDADE	S	1.500.1.19	90			20.000				20.000	20.000	
18011030303302.849 ASSISTENCIA FARMACEUTICA BASICA	S	1.500.1.00	90			1.000.000				1.000.000	1.000.000	
18011030303302.849 ASSISTENCIA FARMACEUTICA BASICA	S	1.500.1.19	90			49.000.000				49.000.000	49.000.000	
18011030503082.952 INFORMACAO ESTRATEGICA E RESPOSTA AS EMERGENCIAS EM SAUDE PUBLICA	S	1.500.1.00	90			5.100				5.100	5.100	
18011030503082.968 VIGILANCIA EPIDEMIOLOGICA	S	1.500.1.19	90			23.383				23.383	23.383	
18011030503082.969 ATIVIDADES DE IMUNIZACAO	S	1.500.1.00	90			200.000				200.000	200.000	
18011030503082.970 VIGILANCIA EM SAUDE AMBIENTAL	S	1.500.1.00	90			300.000				300.000	300.000	
18051030103182.255 MANUTENCAO PREVENTIVA E CORRETIVA PREDIAL E DE SISTEMAS DE REFRIGERACAO	S	1.500.1.00	90			1.000				1.000	1.000	
18051030103302.854 MANUTENCAO DA REDE DE ATENCAO PRIMARIA A SAUDE	S	1.500.1.00	50			1.000				1.000	1.000	
18051030103302.854 MANUTENCAO DA REDE DE ATENCAO PRIMARIA A SAUDE	S	1.500.1.00	90			325.000				325.000	325.000	
18051030103302.854 MANUTENCAO DA REDE DE ATENCAO PRIMARIA A SAUDE	S	1.500.1.19	50			59.835.618				59.835.618	59.835.618	
18051030103302.854 MANUTENCAO DA REDE DE ATENCAO PRIMARIA A SAUDE	S	1.500.1.19	90			1.100.000				1.100.000	1.100.000	
18051030103802.410 CONCESSIONARIAS DE SERVICOS PUBLICOS - ADM. DIRETA - LONGEVIDADE, BEM-ESTAR E TERRITORIO CONECTADO	S	1.500.1.00	90			600.000				600.000	600.000	
18051030103802.420 CONCESSIONARIAS DE SERVICOS PUBLICOS DE ENERGIA ELETRICA - ADM. DIRETA - LONGEVIDADE, BEM-ESTAR E TERRITORIO CONECTADO	S	1.500.1.00	90			2.180.000				2.180.000	2.180.000	

Projeto de Lei Orçamentária Anual - 2024



Assinado digitalmente por EDUARDO DA COSTA PAES - 29/09/2023 às 16:10:11.
 Autenticado digitalmente por DENISE MENDES DA SILVA - 28/09/2023 às 20:06:35.
 Documento Nº: 3765812.27731234-4040 - consulta à autenticidade em <https://acesso.processo.rio/sigaex/public/app/autenticar?n=3765812.27731234-4040>



SMFPRO202315787V02

DEMONSTRATIVO DA APLICAÇÃO ANUAL DO MUNICÍPIO EM AÇÕES E SERVIÇOS PÚBLICOS DE SAÚDE POR ÓRGÃO/UNIDADE ORÇAMENTÁRIA E CATEGORIA DE PROGRAMAÇÃO

R\$ 1

ESPECIFICAÇÃO	ESF.	FUNTE	MOD. APLIC.	PESSOAL E ENC. SOCIAIS	JUROS E ENC. DA DÍVIDA	OUTRAS DESP. CORRENTES	INVESTIMENTOS	INVERSÕES FINANCEIRAS	AMORTIZAÇÃO DA DÍVIDA	TOTAL	RECURSOS DO TESOUREIRO	RECURSOS DE OUTRAS FONTES
18 SECRETARIA MUNICIPAL DE SAUDE				1.633.272.836		2.123.200.915	62.812.359			3.819.286.110	3.819.286.110	
18051030103802.520 PROVISAO DE GASTOS COM PESSOAL - LONGEVIDADE, BEM-ESTAR E TERRITORIO CONECTADO	S	1.500.1.19	90	41.328.000						41.328.000	41.328.000	
18051030206002.847 MANUTENCAO DAS UNIDADES DE MEDIA COMPLEXIDADE	S	1.500.1.00	90			135.800				135.800		135.800
18051030206002.847 MANUTENCAO DAS UNIDADES DE MEDIA COMPLEXIDADE	S	1.500.1.19	90			3.188.000				3.188.000		3.188.000
18051030503082.003 ACOES DE INTEGRACAO DA VIGILANCIA EM SAUDE	S	1.500.1.00	90			175.000				175.000		175.000
18061030103182.255 MANUTENCAO PREVENTIVA E CORRETIVA PREDIAL E DE SISTEMAS DE REFRIGERACAO	S	1.500.1.00	90			1.000				1.000		1.000
18061030103302.854 MANUTENCAO DA REDE DE ATENCAO PRIMARIA A SAUDE	S	1.500.1.00	50			18.499.824	7.500.000			25.999.824		25.999.824
18061030103302.854 MANUTENCAO DA REDE DE ATENCAO PRIMARIA A SAUDE	S	1.500.1.00	90			1.000.000				1.000.000		1.000.000
18061030103302.854 MANUTENCAO DA REDE DE ATENCAO PRIMARIA A SAUDE	S	1.500.1.19	50			11.968.179				11.968.179		11.968.179
18061030103302.854 MANUTENCAO DA REDE DE ATENCAO PRIMARIA A SAUDE	S	1.500.1.19	90			273.462				273.462		273.462
18061030103802.410 CONCESSIONARIAS DE SERVICOS PUBLICOS - ADM. DIRETA - LONGEVIDADE, BEM-ESTAR E TERRITORIO CONECTADO	S	1.500.1.00	90			365.000				365.000		365.000
18061030103802.420 CONCESSIONARIAS DE SERVICOS PUBLICOS DE ENERGIA ELETRICA - ADM. DIRETA - LONGEVIDADE, BEM-ESTAR E TERRITORIO CONECTADO	S	1.500.1.00	90			1.872.000				1.872.000		1.872.000
18061030103802.520 PROVISAO DE GASTOS COM PESSOAL - LONGEVIDADE, BEM-ESTAR E TERRITORIO CONECTADO	S	1.500.1.19	90	29.245.000						29.245.000		29.245.000
18061030203312.777 MANUTENCAO DO CUSTEIO DAS UNIDADES DE PRONTO ATENDIMENTO (UPA)	S	1.500.1.19	90			60.000				60.000		60.000
18061030204262.746 ACOES DE ATENCAO PSICOSSOCIAL	S	1.500.1.00	50			700.712				700.712		700.712
18061030206002.847 MANUTENCAO DAS UNIDADES DE MEDIA COMPLEXIDADE	S	1.500.1.00	90			1.806.930				1.806.930		1.806.930
18061030206002.847 MANUTENCAO DAS UNIDADES DE MEDIA COMPLEXIDADE	S	1.500.1.19	90			325.750				325.750		325.750
18061030503082.003 ACOES DE INTEGRACAO DA VIGILANCIA EM SAUDE	S	1.500.1.19	90			85.000				85.000		85.000
18071030103182.255 MANUTENCAO PREVENTIVA E CORRETIVA PREDIAL E DE SISTEMAS DE REFRIGERACAO	S	1.500.1.00	90			1.000				1.000		1.000
18071030103302.854 MANUTENCAO DA REDE DE ATENCAO PRIMARIA A SAUDE	S	1.500.1.00	50			1.000	2.000.000			2.001.000		2.001.000
18071030103302.854 MANUTENCAO DA REDE DE ATENCAO PRIMARIA A SAUDE	S	1.500.1.00	90			1.026.000				1.026.000		1.026.000
18071030103302.854 MANUTENCAO DA REDE DE ATENCAO PRIMARIA A SAUDE	S	1.500.1.19	50			42.900.000				42.900.000		42.900.000
18071030103302.854 MANUTENCAO DA REDE DE ATENCAO PRIMARIA A SAUDE	S	1.500.1.19	90			641.000				641.000		641.000
18071030103802.410 CONCESSIONARIAS DE SERVICOS PUBLICOS - ADM. DIRETA - LONGEVIDADE, BEM-ESTAR E TERRITORIO CONECTADO	S	1.500.1.00	90			697.000				697.000		697.000
18071030103802.420 CONCESSIONARIAS DE SERVICOS PUBLICOS DE ENERGIA ELETRICA - ADM. DIRETA - LONGEVIDADE, BEM-ESTAR E TERRITORIO CONECTADO	S	1.500.1.00	90			1.775.000				1.775.000		1.775.000
18071030103802.520 PROVISAO DE GASTOS COM PESSOAL - LONGEVIDADE, BEM-ESTAR E TERRITORIO CONECTADO	S	1.500.1.19	90	38.544.000						38.544.000		38.544.000
18071030204262.746 ACOES DE ATENCAO PSICOSSOCIAL	S	1.500.1.00	90			7.000				7.000		7.000

Projeto de Lei Orçamentária Anual - 2024



Assinado digitalmente por EDUARDO DA COSTA PAES - 29/09/2023 às 16:10:11.
 Autenticado digitalmente por DENISE MENDES DA SILVA - 28/09/2023 às 20:06:35.
 Documento Nº: 3765812.27731234-4040 - consulta à autenticidade em <https://acesso.processo.rio/sigaex/public/app/autenticar?n=3765812.27731234-4040>



SMFPRO202315787V02

DEMONSTRATIVO DA APLICAÇÃO ANUAL DO MUNICÍPIO EM AÇÕES E SERVIÇOS PÚBLICOS DE SAÚDE POR ÓRGÃO/UNIDADE ORÇAMENTÁRIA E CATEGORIA DE PROGRAMAÇÃO

R\$ 1

ESPECIFICAÇÃO	ESF.	FONTE	MOD. APLIC.	PESSOAL E ENC. SOCIAIS	JUROS E ENC. DA DÍVIDA	OUTRAS DESP. CORRENTES	INVESTIMENTOS	INVERSÕES FINANCEIRAS	AMORTIZAÇÃO DA DÍVIDA	TOTAL	RECURSOS DO TESOUREIRO	RECURSOS DE OUTRAS FONTES
18 SECRETARIA MUNICIPAL DE SAUDE				1.633.272.836		2.123.200.915	62.812.359			3.819.286.110	3.819.286.110	
18071030204262.746 ACOES DE ATENCAO PSICOSSOCIAL	S	1.500.1.19	90			334.208				334.208	334.208	
18071030206002.847 MANUTENCAO DAS UNIDADES DE MEDIA COMPLEXIDADE	S	1.500.1.00	90			1.531.000				1.531.000	1.531.000	
18071030206002.847 MANUTENCAO DAS UNIDADES DE MEDIA COMPLEXIDADE	S	1.500.1.19	90			40.000				40.000	40.000	
18071030503082.003 ACOES DE INTEGRACAO DA VIGILANCIA EM SAUDE	S	1.500.1.00	90			70.000				70.000	70.000	
18071030503082.003 ACOES DE INTEGRACAO DA VIGILANCIA EM SAUDE	S	1.500.1.19	90			4.800				4.800	4.800	
18081030103182.255 MANUTENCAO PREVENTIVA E CORRETIVA PREDIAL E DE SISTEMAS DE REFRIGERACAO	S	1.500.1.00	90			1.000				1.000	1.000	
18081030103302.854 MANUTENCAO DA REDE DE ATENCAO PRIMARIA A SAUDE	S	1.500.1.00	50			1.000				1.000	1.000	
18081030103302.854 MANUTENCAO DA REDE DE ATENCAO PRIMARIA A SAUDE	S	1.500.1.00	90			160.000				160.000	160.000	
18081030103302.854 MANUTENCAO DA REDE DE ATENCAO PRIMARIA A SAUDE	S	1.500.1.19	50			111.715.010	5.000.000			116.715.010	116.715.010	
18081030103302.854 MANUTENCAO DA REDE DE ATENCAO PRIMARIA A SAUDE	S	1.500.1.19	90			1.000.000				1.000.000	1.000.000	
18081030103802.410 CONCESSIONARIAS DE SERVICOS PUBLICOS - ADM. DIRETA - LONGEVIDADE, BEM-ESTAR E TERRITORIO CONECTADO	S	1.500.1.19	90			2.000.000				2.000.000	2.000.000	
18081030103802.420 CONCESSIONARIAS DE SERVICOS PUBLICOS DE ENERGIA ELETRICA - ADM. DIRETA - LONGEVIDADE, BEM-ESTAR E TERRITORIO CONECTADO	S	1.500.1.00	90			5.850.000				5.850.000	5.850.000	
18081030103802.520 PROVISAO DE GASTOS COM PESSOAL - LONGEVIDADE, BEM-ESTAR E TERRITORIO CONECTADO	S	1.500.1.19	90	54.844.000						54.844.000	54.844.000	
18081030204262.746 ACOES DE ATENCAO PSICOSSOCIAL	S	1.500.1.00	50			6.607.062				6.607.062	6.607.062	
18081030206002.847 MANUTENCAO DAS UNIDADES DE MEDIA COMPLEXIDADE	S	1.500.1.19	90			2.080.000				2.080.000	2.080.000	
18081030503082.003 ACOES DE INTEGRACAO DA VIGILANCIA EM SAUDE	S	1.500.1.19	90			15.000				15.000	15.000	
18091030103182.255 MANUTENCAO PREVENTIVA E CORRETIVA PREDIAL E DE SISTEMAS DE REFRIGERACAO	S	1.500.1.00	90			1.000				1.000	1.000	
18091030103302.854 MANUTENCAO DA REDE DE ATENCAO PRIMARIA A SAUDE	S	1.500.1.00	50			20.850.060				20.850.060	20.850.060	
18091030103302.854 MANUTENCAO DA REDE DE ATENCAO PRIMARIA A SAUDE	S	1.500.1.00	90			768.000				768.000	768.000	
18091030103302.854 MANUTENCAO DA REDE DE ATENCAO PRIMARIA A SAUDE	S	1.500.1.19	50				4.000.000			4.000.000	4.000.000	
18091030103302.854 MANUTENCAO DA REDE DE ATENCAO PRIMARIA A SAUDE	S	1.500.1.19	90			406.000				406.000	406.000	
18091030103802.410 CONCESSIONARIAS DE SERVICOS PUBLICOS - ADM. DIRETA - LONGEVIDADE, BEM-ESTAR E TERRITORIO CONECTADO	S	1.500.1.00	90			1.645.000				1.645.000	1.645.000	
18091030103802.420 CONCESSIONARIAS DE SERVICOS PUBLICOS DE ENERGIA ELETRICA - ADM. DIRETA - LONGEVIDADE, BEM-ESTAR E TERRITORIO CONECTADO	S	1.500.1.19	90			3.600.000				3.600.000	3.600.000	
18091030103802.520 PROVISAO DE GASTOS COM PESSOAL - LONGEVIDADE, BEM-ESTAR E TERRITORIO CONECTADO	S	1.500.1.19	90	39.609.000						39.609.000	39.609.000	
18091030206002.847 MANUTENCAO DAS UNIDADES DE MEDIA COMPLEXIDADE	S	1.500.1.00	90			210.000				210.000	210.000	
18091030206002.847 MANUTENCAO DAS UNIDADES DE MEDIA COMPLEXIDADE	S	1.500.1.19	90			2.070.000				2.070.000	2.070.000	

Projeto de Lei Orçamentária Anual - 2024



Assinado digitalmente por EDUARDO DA COSTA PAES - 29/09/2023 às 16:10:11.
 Autenticado digitalmente por DENISE MENDES DA SILVA - 28/09/2023 às 20:06:35.
 Documento Nº: 3765812.27731234-4040 - consulta à autenticidade em <https://acesso.processo.rio/sigaex/public/app/autenticar?n=3765812.27731234-4040>



SMFPRO202315787V02

DEMONSTRATIVO DA APLICAÇÃO ANUAL DO MUNICÍPIO EM AÇÕES E SERVIÇOS PÚBLICOS DE SAÚDE POR ÓRGÃO/UNIDADE ORÇAMENTÁRIA E CATEGORIA DE PROGRAMAÇÃO

R\$ 1

ESPECIFICAÇÃO	ESF.	FONTE	MOD. APLIC.	PESSOAL E ENC. SOCIAIS	JUROS E ENC. DA DÍVIDA	OUTRAS DESP. CORRENTES	INVESTIMENTOS	INVERSÕES FINANCEIRAS	AMORTIZAÇÃO DA DÍVIDA	TOTAL	RECURSOS DO TESOUREIRO	RECURSOS DE OUTRAS FONTES
18 SECRETARIA MUNICIPAL DE SAUDE				1.633.272.836		2.123.200.915	62.812.359			3.819.286.110	3.819.286.110	
18091030503082.003 ACOES DE INTEGRACAO DA VIGILANCIA EM SAUDE	S	1.500.1.19	90			79.000				79.000	79.000	
18101030103182.255 MANUTENCAO PREVENTIVA E CORRETIVA PREDIAL E DE SISTEMAS DE REFRIGERACAO	S	1.500.1.00	90			1.000				1.000	1.000	
18101030103302.854 MANUTENCAO DA REDE DE ATENCAO PRIMARIA A SAUDE	S	1.500.1.00	50			1.000	8.000.000			8.001.000	8.001.000	
18101030103302.854 MANUTENCAO DA REDE DE ATENCAO PRIMARIA A SAUDE	S	1.500.1.00	90			3.234.000				3.234.000	3.234.000	
18101030103302.854 MANUTENCAO DA REDE DE ATENCAO PRIMARIA A SAUDE	S	1.500.1.19	50			104.782.811				104.782.811	104.782.811	
18101030103802.410 CONCESSIONARIAS DE SERVICOS PUBLICOS - ADM. DIRETA - LONGEVIDADE, BEM-ESTAR E TERRITORIO CONECTADO	S	1.500.1.00	90			1.575.000				1.575.000	1.575.000	
18101030103802.420 CONCESSIONARIAS DE SERVICOS PUBLICOS DE ENERGIA ELETRICA - ADM. DIRETA - LONGEVIDADE, BEM-ESTAR E TERRITORIO CONECTADO	S	1.500.1.19	90			4.700.000				4.700.000	4.700.000	
18101030103802.520 PROVISAO DE GASTOS COM PESSOAL - LONGEVIDADE, BEM-ESTAR E TERRITORIO CONECTADO	S	1.500.1.19	90	61.647.000						61.647.000	61.647.000	
18101030206002.847 MANUTENCAO DAS UNIDADES DE MEDIA COMPLEXIDADE	S	1.500.1.00	90			2.500.000				2.500.000	2.500.000	
18101030503082.003 ACOES DE INTEGRACAO DA VIGILANCIA EM SAUDE	S	1.500.1.00	90			9.000				9.000	9.000	
18111030103182.255 MANUTENCAO PREVENTIVA E CORRETIVA PREDIAL E DE SISTEMAS DE REFRIGERACAO	S	1.500.1.19	90			1.000				1.000	1.000	
18111030103302.854 MANUTENCAO DA REDE DE ATENCAO PRIMARIA A SAUDE	S	1.500.1.00	90			230.500				230.500	230.500	
18111030103302.854 MANUTENCAO DA REDE DE ATENCAO PRIMARIA A SAUDE	S	1.500.1.19	50			32.069.356				32.069.356	32.069.356	
18111030103302.854 MANUTENCAO DA REDE DE ATENCAO PRIMARIA A SAUDE	S	1.500.1.19	90			2.925.000				2.925.000	2.925.000	
18111030103802.410 CONCESSIONARIAS DE SERVICOS PUBLICOS - ADM. DIRETA - LONGEVIDADE, BEM-ESTAR E TERRITORIO CONECTADO	S	1.500.1.00	90			1.085.000				1.085.000	1.085.000	
18111030103802.420 CONCESSIONARIAS DE SERVICOS PUBLICOS DE ENERGIA ELETRICA - ADM. DIRETA - LONGEVIDADE, BEM-ESTAR E TERRITORIO CONECTADO	S	1.500.1.19	90			2.340.000				2.340.000	2.340.000	
18111030103802.520 PROVISAO DE GASTOS COM PESSOAL - LONGEVIDADE, BEM-ESTAR E TERRITORIO CONECTADO	S	1.500.1.19	90	39.253.000						39.253.000	39.253.000	
18111030206002.847 MANUTENCAO DAS UNIDADES DE MEDIA COMPLEXIDADE	S	1.500.1.00	90			1.908.856				1.908.856	1.908.856	
18111030503082.003 ACOES DE INTEGRACAO DA VIGILANCIA EM SAUDE	S	1.500.1.00	90			9.000				9.000	9.000	
18121030103182.255 MANUTENCAO PREVENTIVA E CORRETIVA PREDIAL E DE SISTEMAS DE REFRIGERACAO	S	1.500.1.00	90			1.000				1.000	1.000	
18121030103302.854 MANUTENCAO DA REDE DE ATENCAO PRIMARIA A SAUDE	S	1.500.1.00	50			1.000				1.000	1.000	
18121030103302.854 MANUTENCAO DA REDE DE ATENCAO PRIMARIA A SAUDE	S	1.500.1.00	90			910.000				910.000	910.000	
18121030103302.854 MANUTENCAO DA REDE DE ATENCAO PRIMARIA A SAUDE	S	1.500.1.19	50			57.026.961	8.500.000			65.526.961	65.526.961	
18121030103802.410 CONCESSIONARIAS DE SERVICOS PUBLICOS - ADM. DIRETA - LONGEVIDADE, BEM-ESTAR E TERRITORIO CONECTADO	S	1.500.1.19	90			1.980.000				1.980.000	1.980.000	
18121030103802.420 CONCESSIONARIAS DE SERVICOS PUBLICOS DE ENERGIA ELETRICA - ADM. DIRETA - LONGEVIDADE, BEM-ESTAR E TERRITORIO CONECTADO	S	1.500.1.00	90			3.600.000				3.600.000	3.600.000	

Projeto de Lei Orçamentária Anual - 2024



Assinado digitalmente por EDUARDO DA COSTA PAES - 29/09/2023 às 16:10:11.
 Autenticado digitalmente por DENISE MENDES DA SILVA - 28/09/2023 às 20:06:35.
 Documento Nº: 3765812.27731234-4040 - consulta à autenticidade em <https://acesso.processo.rio/sigaex/public/app/autenticar?n=3765812.27731234-4040>



SMFPRO202315787V02

DEMONSTRATIVO DA APLICAÇÃO ANUAL DO MUNICÍPIO EM AÇÕES E SERVIÇOS PÚBLICOS DE SAÚDE POR ÓRGÃO/UNIDADE ORÇAMENTÁRIA E CATEGORIA DE PROGRAMAÇÃO

R\$ 1

ESPECIFICAÇÃO	ESF.	FONTE	MOD. APLIC.	PESSOAL E ENC. SOCIAIS	JUROS E ENC. DA DÍVIDA	OUTRAS DESP. CORRENTES	INVESTIMENTOS	INVERSÕES FINANCEIRAS	AMORTIZAÇÃO DA DÍVIDA	TOTAL	RECURSOS DO TESOUREIRO	RECURSOS DE OUTRAS FONTES
18 SECRETARIA MUNICIPAL DE SAUDE				1.633.272.836		2.123.200.915	62.812.359			3.819.286.110	3.819.286.110	
18121030103802.520	S	1.500.1.19	90	57.184.000						57.184.000	57.184.000	
18121030204262.746	S	1.500.1.00	90			300.000				300.000	300.000	
18121030206002.847	S	1.500.1.00	90			313.500				313.500	313.500	
18121030206002.847	S	1.500.1.19	90			1.000.000				1.000.000	1.000.000	
18121030503082.003	S	1.500.1.00	90			60.000				60.000	60.000	
18131030103182.255	S	1.500.1.00	90			1.000				1.000	1.000	
18131030103302.854	S	1.500.1.00	50			1.000	3.000.000			3.001.000	3.001.000	
18131030103302.854	S	1.500.1.00	90			1.530.000				1.530.000	1.530.000	
18131030103302.854	S	1.500.1.19	50			119.939.468				119.939.468	119.939.468	
18131030103302.854	S	1.500.1.19	90			465.500				465.500	465.500	
18131030103802.410	S	1.500.1.00	90			1.000.000				1.000.000	1.000.000	
18131030103802.420	S	1.500.1.19	90			3.400.000				3.400.000	3.400.000	
18131030103802.520	S	1.500.1.19	90	68.171.000						68.171.000	68.171.000	
18131030206002.847	S	1.500.1.19	90			1.000.000				1.000.000	1.000.000	
18131030503082.003	S	1.500.1.19	90			88.000				88.000	88.000	
18141030103182.255	S	1.500.1.00	90			1.000				1.000	1.000	
18141030103302.854	S	1.500.1.00	90			100.000				100.000	100.000	
18141030103302.854	S	1.500.1.19	50			24.056.449	10.000.000			34.056.449	34.056.449	
18141030103302.854	S	1.500.1.19	90			170.363				170.363	170.363	
18141030103802.410	S	1.500.1.00	90			1.345.000				1.345.000	1.345.000	
18141030103802.420	S	1.500.1.19	90			3.150.000				3.150.000	3.150.000	
18141030103802.520	S	1.500.1.19	90	39.922.000						39.922.000	39.922.000	
18141030204262.746	S	1.500.1.19	90			183.000				183.000	183.000	
18141030206002.847	S	1.500.1.00	90			175.000				175.000	175.000	
18141030206002.847	S	1.500.1.19	90			500.000				500.000	500.000	
18141030503082.003	S	1.500.1.00	90			55.000				55.000	55.000	

Projeto de Lei Orçamentária Anual - 2024



Assinado digitalmente por EDUARDO DA COSTA PAES - 29/09/2023 às 16:10:11.
 Autenticado digitalmente por DENISE MENDES DA SILVA - 28/09/2023 às 20:06:35.
 Documento Nº: 3765812.27731234-4040 - consulta à autenticidade em <https://acesso.processo.rio/sigaex/public/app/autenticar?n=3765812.27731234-4040>



SMFPRO202315787V02

DEMONSTRATIVO DA APLICAÇÃO ANUAL DO MUNICÍPIO EM AÇÕES E SERVIÇOS PÚBLICOS DE SAÚDE POR ÓRGÃO/UNIDADE ORÇAMENTÁRIA E CATEGORIA DE PROGRAMAÇÃO

R\$ 1

ESPECIFICAÇÃO	ESF.	FONTE	MOD. APLIC.	PESSOAL E ENC. SOCIAIS	JUROS E ENC. DA DÍVIDA	OUTRAS DESP. CORRENTES	INVESTIMENTOS	INVERSÕES FINANCEIRAS	AMORTIZAÇÃO DA DÍVIDA	TOTAL	RECURSOS DO TESOUREIRO	RECURSOS DE OUTRAS FONTES
18 SECRETARIA MUNICIPAL DE SAÚDE				1.633.272.836		2.123.200.915	62.812.359			3.819.286.110	3.819.286.110	
18151012603802.790 MANUTENÇÃO E DESENVOLVIMENTO DA INFORMÁTICA - ADM. DIRETA - LONGEVIDADE, BEM-ESTAR E TERRITÓRIO CONECTADO	S	1.500.1.00	90			50.000				50.000	50.000	
18151030403092.216 VIGILÂNCIA EM ZOONOSES	S	1.500.1.00	50			7.171.981				7.171.981	7.171.981	
18151030403182.255 MANUTENÇÃO PREVENTIVA E CORRETIVA PREDIAL E DE SISTEMAS DE REFRIGERAÇÃO	S	1.500.1.00	90			1.349.166				1.349.166	1.349.166	
18151030403802.410 CONCESSIONÁRIAS DE SERVIÇOS PÚBLICOS - ADM. DIRETA - LONGEVIDADE, BEM-ESTAR E TERRITÓRIO CONECTADO	S	1.500.1.00	90			800.000				800.000	800.000	
18151030403802.420 CONCESSIONÁRIAS DE SERVIÇOS PÚBLICOS DE ENERGIA ELÉTRICA - ADM. DIRETA - LONGEVIDADE, BEM-ESTAR E TERRITÓRIO CONECTADO	S	1.500.1.00	90			1.125.000				1.125.000	1.125.000	
18611030203062.009 MANUTENÇÃO DO CUSTEIO DA REDE HOSPITALAR	S	1.500.1.00	90			10.000.000				10.000.000	10.000.000	
18611030203062.009 MANUTENÇÃO DO CUSTEIO DA REDE HOSPITALAR	S	1.500.1.19	90			1.000.000				1.000.000	1.000.000	
18611030203062.009 MANUTENÇÃO DO CUSTEIO DA REDE HOSPITALAR	S	1.500.1.19	91			32.507.220				32.507.220	32.507.220	
18611030203062.151 MANUTENÇÃO DO CUSTEIO DAS MATERNIDADES	S	1.500.1.00	50			14.625.017				14.625.017	14.625.017	
18611030203312.776 MANUTENÇÃO DO CUSTEIO DAS COORDENAÇÕES DE EMERGÊNCIA REGIONAIS (CER)	S	1.500.1.00	50			5.000.000				5.000.000	5.000.000	
18611030203312.776 MANUTENÇÃO DO CUSTEIO DAS COORDENAÇÕES DE EMERGÊNCIA REGIONAIS (CER)	S	1.500.1.19	90			840.000				840.000	840.000	
18611030203312.851 QUALIFICAÇÃO DO ATENDIMENTO NAS EMERGÊNCIAS DA REDE MUNICIPAL	S	1.500.1.00	90			980.000				980.000	980.000	
18611030203802.520 PROVISÃO DE GASTOS COM PESSOAL - LONGEVIDADE, BEM-ESTAR E TERRITÓRIO CONECTADO	S	1.500.1.19	90	43.803.000						43.803.000	43.803.000	
18621030203062.011 CEGONHA CARIOCA	S	1.500.1.00	90			200.000				200.000	200.000	
18621030203062.011 CEGONHA CARIOCA	S	1.500.1.19	91			15.061.263				15.061.263	15.061.263	
18621030203062.151 MANUTENÇÃO DO CUSTEIO DAS MATERNIDADES	S	1.500.1.00	90			3.166.667				3.166.667	3.166.667	
18621030203182.255 MANUTENÇÃO PREVENTIVA E CORRETIVA PREDIAL E DE SISTEMAS DE REFRIGERAÇÃO	S	1.500.1.19	90			500.000				500.000	500.000	
18621030203802.410 CONCESSIONÁRIAS DE SERVIÇOS PÚBLICOS - ADM. DIRETA - LONGEVIDADE, BEM-ESTAR E TERRITÓRIO CONECTADO	S	1.500.1.00	90			900.000				900.000	900.000	
18621030203802.420 CONCESSIONÁRIAS DE SERVIÇOS PÚBLICOS DE ENERGIA ELÉTRICA - ADM. DIRETA - LONGEVIDADE, BEM-ESTAR E TERRITÓRIO CONECTADO	S	1.500.1.19	90			1.535.000				1.535.000	1.535.000	
18621030203802.520 PROVISÃO DE GASTOS COM PESSOAL - LONGEVIDADE, BEM-ESTAR E TERRITÓRIO CONECTADO	S	1.500.1.19	90	31.709.000						31.709.000	31.709.000	
18641030203062.009 MANUTENÇÃO DO CUSTEIO DA REDE HOSPITALAR	S	1.500.1.00	90			13.000.000				13.000.000	13.000.000	
18641030203062.009 MANUTENÇÃO DO CUSTEIO DA REDE HOSPITALAR	S	1.500.1.19	90			2.000.000				2.000.000	2.000.000	
18641030203062.009 MANUTENÇÃO DO CUSTEIO DA REDE HOSPITALAR	S	1.500.1.19	91			31.666.346				31.666.346	31.666.346	
18641030203062.011 CEGONHA CARIOCA	S	1.500.1.19	90			100.000				100.000	100.000	
18641030203182.255 MANUTENÇÃO PREVENTIVA E CORRETIVA PREDIAL E DE SISTEMAS DE REFRIGERAÇÃO	S	1.500.1.19	90			1.000.000				1.000.000	1.000.000	

Projeto de Lei Orçamentária Anual - 2024



Assinado digitalmente por EDUARDO DA COSTA PAES - 29/09/2023 às 16:10:11.
 Autenticado digitalmente por DENISE MENDES DA SILVA - 28/09/2023 às 20:06:35.
 Documento Nº: 3765812.27731234-4040 - consulta à autenticidade em <https://acesso.processo.rio/sigaex/public/app/autenticar?n=3765812.27731234-4040>



SMFPRO202315787V02

DEMONSTRATIVO DA APLICAÇÃO ANUAL DO MUNICÍPIO EM AÇÕES E SERVIÇOS PÚBLICOS DE SAÚDE POR ÓRGÃO/UNIDADE ORÇAMENTÁRIA E CATEGORIA DE PROGRAMAÇÃO

R\$ 1

	ESPECIFICAÇÃO	ESF.	FONTE	MOD. APLIC.	PESSOAL E ENC. SOCIAIS	JUROS E ENC. DA DÍVIDA	OUTRAS DESP. CORRENTES	INVESTIMENTOS	INVERSÕES FINANCEIRAS	AMORTIZAÇÃO DA DÍVIDA	TOTAL	RECURSOS DO TESOUREIRO	RECURSOS DE OUTRAS FONTES
18	SECRETARIA MUNICIPAL DE SAÚDE				1.633.272.836		2.123.200.915	62.812.359			3.819.286.110	3.819.286.110	
18641030203312.776	MANUTENÇÃO DO CUSTEIO DAS COORDENACOES DE EMERGENCIA REGIONAIS (CER)	S	1.500.1.00	50			24.053.452				24.053.452	24.053.452	
18641030203312.851	QUALIFICACAO DO ATENDIMENTO NAS EMERGENCIAS DA REDE MUNICIPAL	S	1.500.1.19	90			1.000.000				1.000.000	1.000.000	
18641030203802.410	CONCESSIONARIAS DE SERVICOS PUBLICOS - ADM. DIRETA - LONGEVIDADE, BEM-ESTAR E TERRITORIO CONECTADO	S	1.500.1.00	90			2.835.000				2.835.000	2.835.000	
18641030203802.420	CONCESSIONARIAS DE SERVICOS PUBLICOS DE ENERGIA ELETRICA - ADM. DIRETA - LONGEVIDADE, BEM-ESTAR E TERRITORIO CONECTADO	S	1.500.1.19	90			6.150.000				6.150.000	6.150.000	
18641030203802.520	PROVISAO DE GASTOS COM PESSOAL - LONGEVIDADE, BEM-ESTAR E TERRITORIO CONECTADO	S	1.500.1.19	90	37.199.000						37.199.000	37.199.000	
18671030203062.009	MANUTENCAO DO CUSTEIO DA REDE HOSPITALAR	S	1.500.1.00	50			2.821.609				2.821.609	2.821.609	
18671030203062.009	MANUTENCAO DO CUSTEIO DA REDE HOSPITALAR	S	1.500.1.19	50			1.000.000				1.000.000	1.000.000	
18671030203062.009	MANUTENCAO DO CUSTEIO DA REDE HOSPITALAR	S	1.500.1.19	90			4.000.000				4.000.000	4.000.000	
18671030203062.009	MANUTENCAO DO CUSTEIO DA REDE HOSPITALAR	S	1.500.1.19	91			10.114.745				10.114.745	10.114.745	
18671030203802.410	CONCESSIONARIAS DE SERVICOS PUBLICOS - ADM. DIRETA - LONGEVIDADE, BEM-ESTAR E TERRITORIO CONECTADO	S	1.500.1.19	90			625.000				625.000	625.000	
18671030203802.420	CONCESSIONARIAS DE SERVICOS PUBLICOS DE ENERGIA ELETRICA - ADM. DIRETA - LONGEVIDADE, BEM-ESTAR E TERRITORIO CONECTADO	S	1.500.1.00	90			1.592.000				1.592.000	1.592.000	
18671030203802.520	PROVISAO DE GASTOS COM PESSOAL - LONGEVIDADE, BEM-ESTAR E TERRITORIO CONECTADO	S	1.500.1.19	90	30.038.000						30.038.000	30.038.000	
18691030203062.009	MANUTENCAO DO CUSTEIO DA REDE HOSPITALAR	S	1.500.1.00	50				6.500.000			6.500.000	6.500.000	
18691030203062.009	MANUTENCAO DO CUSTEIO DA REDE HOSPITALAR	S	1.500.1.00	90			100.000				100.000	100.000	
18691030203062.009	MANUTENCAO DO CUSTEIO DA REDE HOSPITALAR	S	1.500.1.19	90			100.000				100.000	100.000	
18691030203312.776	MANUTENCAO DO CUSTEIO DAS COORDENACOES DE EMERGENCIA REGIONAIS (CER)	S	1.500.1.00	50			5.000.000				5.000.000	5.000.000	
18691030203312.776	MANUTENCAO DO CUSTEIO DAS COORDENACOES DE EMERGENCIA REGIONAIS (CER)	S	1.500.1.19	50			3.000.000				3.000.000	3.000.000	
18691030203312.777	MANUTENCAO DO CUSTEIO DAS UNIDADES DE PRONTO ATENDIMENTO (UPA)	S	1.500.1.19	90			470.000				470.000	470.000	
18691030203312.851	QUALIFICACAO DO ATENDIMENTO NAS EMERGENCIAS DA REDE MUNICIPAL	S	1.500.1.00	50			10.000.000				10.000.000	10.000.000	
18691030203312.851	QUALIFICACAO DO ATENDIMENTO NAS EMERGENCIAS DA REDE MUNICIPAL	S	1.500.1.19	50			10.127.440				10.127.440	10.127.440	
18691030203802.410	CONCESSIONARIAS DE SERVICOS PUBLICOS - ADM. DIRETA - LONGEVIDADE, BEM-ESTAR E TERRITORIO CONECTADO	S	1.500.1.00	90			440.000				440.000	440.000	
18691030203802.420	CONCESSIONARIAS DE SERVICOS PUBLICOS DE ENERGIA ELETRICA - ADM. DIRETA - LONGEVIDADE, BEM-ESTAR E TERRITORIO CONECTADO	S	1.500.1.19	90			3.062.000				3.062.000	3.062.000	
18691030203802.520	PROVISAO DE GASTOS COM PESSOAL - LONGEVIDADE, BEM-ESTAR E TERRITORIO CONECTADO	S	1.500.1.19	90	2.569.000						2.569.000	2.569.000	
18701030203062.009	MANUTENCAO DO CUSTEIO DA REDE HOSPITALAR	S	1.500.1.00	90			3.000.000				3.000.000	3.000.000	
18701030203062.009	MANUTENCAO DO CUSTEIO DA REDE HOSPITALAR	S	1.500.1.19	90			5.604.677				5.604.677	5.604.677	

Projeto de Lei Orçamentária Anual - 2024



Assinado digitalmente por EDUARDO DA COSTA PAES - 29/09/2023 às 16:10:11.
 Autenticado digitalmente por DENISE MENDES DA SILVA - 28/09/2023 às 20:06:35.
 Documento Nº: 3765812.27731234-4040 - consulta à autenticidade em <https://acesso.processo.rio/sigaex/public/app/autenticar?n=3765812.27731234-4040>



SMFPRO202315787V02

DEMONSTRATIVO DA APLICAÇÃO ANUAL DO MUNICÍPIO EM AÇÕES E SERVIÇOS PÚBLICOS DE SAÚDE POR ÓRGÃO/UNIDADE ORÇAMENTÁRIA E CATEGORIA DE PROGRAMAÇÃO

R\$ 1

	ESPECIFICAÇÃO	ESF.	FONTE	MOD. APLIC.	PESSOAL E ENC. SOCIAIS	JUROS E ENC. DA DÍVIDA	OUTRAS DESP. CORRENTES	INVESTIMENTOS	INVERSÕES FINANCEIRAS	AMORTIZAÇÃO DA DÍVIDA	TOTAL	RECURSOS DO TESOUREIRO	RECURSOS DE OUTRAS FONTES
18	SECRETARIA MUNICIPAL DE SAÚDE				1.633.272.836		2.123.200.915	62.812.359			3.819.286.110	3.819.286.110	
18701030203062.009	MANUTENCAO DO CUSTEIO DA REDE HOSPITALAR	S	1.500.1.19	91			32.960.030				32.960.030	32.960.030	
18701030203312.777	MANUTENCAO DO CUSTEIO DAS UNIDADES DE PRONTO ATENDIMENTO (UPA)	S	1.500.1.19	91			25.975.972				25.975.972	25.975.972	
18701030203312.851	QUALIFICACAO DO ATENDIMENTO NAS EMERGENCIAS DA REDE MUNICIPAL	S	1.500.1.00	90			3.000.000				3.000.000	3.000.000	
18701030203802.410	CONCESSIONARIAS DE SERVICOS PUBLICOS - ADM. DIRETA - LONGEVIDADE, BEM-ESTAR E TERRITORIO CONECTADO	S	1.500.1.19	90			3.270.000				3.270.000	3.270.000	
18701030203802.420	CONCESSIONARIAS DE SERVICOS PUBLICOS DE ENERGIA ELETRICA - ADM. DIRETA - LONGEVIDADE, BEM-ESTAR E TERRITORIO CONECTADO	S	1.500.1.00	90			3.690.000				3.690.000	3.690.000	
18701030203802.520	PROVISAO DE GASTOS COM PESSOAL - LONGEVIDADE, BEM-ESTAR E TERRITORIO CONECTADO	S	1.500.1.19	90	54.586.836						54.586.836	54.586.836	
18711030203062.011	CEGONHA CARIOCA	S	1.500.1.00	90			1.000.000				1.000.000	1,000.000	
18711030203062.011	CEGONHA CARIOCA	S	1.500.1.19	91			17.199.909				17.199.909	17.199.909	
18711030203062.151	MANUTENCAO DO CUSTEIO DAS MATERNIDADES	S	1.500.1.00	90			2.000.000				2,000.000	2,000.000	
18711030203062.151	MANUTENCAO DO CUSTEIO DAS MATERNIDADES	S	1.500.1.19	90			650.000				650.000	650.000	
18711030203182.255	MANUTENCAO PREVENTIVA E CORRETIVA PREDIAL E DE SISTEMAS DE REFRIGERACAO	S	1.500.1.19	90			400.000				400.000	400.000	
18711030203802.410	CONCESSIONARIAS DE SERVICOS PUBLICOS - ADM. DIRETA - LONGEVIDADE, BEM-ESTAR E TERRITORIO CONECTADO	S	1.500.1.19	90			900.000				900.000	900.000	
18711030203802.420	CONCESSIONARIAS DE SERVICOS PUBLICOS DE ENERGIA ELETRICA - ADM. DIRETA - LONGEVIDADE, BEM-ESTAR E TERRITORIO CONECTADO	S	1.500.1.19	90			600.000				600.000	600.000	
18711030203802.520	PROVISAO DE GASTOS COM PESSOAL - LONGEVIDADE, BEM-ESTAR E TERRITORIO CONECTADO	S	1.500.1.19	90	22.186.000						22.186.000	22.186.000	
18721030203062.009	MANUTENCAO DO CUSTEIO DA REDE HOSPITALAR	S	1.500.1.00	50			8.000.000				8.000.000	8.000.000	
18721030203062.009	MANUTENCAO DO CUSTEIO DA REDE HOSPITALAR	S	1.500.1.00	90			945.000				945.000	945.000	
18721030203062.009	MANUTENCAO DO CUSTEIO DA REDE HOSPITALAR	S	1.500.1.19	90			2.800.000				2.800.000	2.800.000	
18721030203062.009	MANUTENCAO DO CUSTEIO DA REDE HOSPITALAR	S	1.500.1.19	91			14.313.691				14.313.691	14.313.691	
18721030203182.255	MANUTENCAO PREVENTIVA E CORRETIVA PREDIAL E DE SISTEMAS DE REFRIGERACAO	S	1.500.1.19	90			1.000.000				1,000.000	1,000.000	
18721030203802.410	CONCESSIONARIAS DE SERVICOS PUBLICOS - ADM. DIRETA - LONGEVIDADE, BEM-ESTAR E TERRITORIO CONECTADO	S	1.500.1.19	90			750.000				750.000	750.000	
18721030203802.420	CONCESSIONARIAS DE SERVICOS PUBLICOS DE ENERGIA ELETRICA - ADM. DIRETA - LONGEVIDADE, BEM-ESTAR E TERRITORIO CONECTADO	S	1.500.1.19	90			1.520.000				1.520.000	1.520.000	
18721030203802.520	PROVISAO DE GASTOS COM PESSOAL - LONGEVIDADE, BEM-ESTAR E TERRITORIO CONECTADO	S	1.500.1.19	90	17.666.000						17.666.000	17.666.000	
18731030203182.255	MANUTENCAO PREVENTIVA E CORRETIVA PREDIAL E DE SISTEMAS DE REFRIGERACAO	S	1.500.1.19	90			700.000				700.000	700.000	
18731030203802.410	CONCESSIONARIAS DE SERVICOS PUBLICOS - ADM. DIRETA - LONGEVIDADE, BEM-ESTAR E TERRITORIO CONECTADO	S	1.500.1.00	90			625.000				625.000	625.000	

Projeto de Lei Orçamentária Anual - 2024



Assinado digitalmente por EDUARDO DA COSTA PAES - 29/09/2023 às 16:10:11.
 Autenticado digitalmente por DENISE MENDES DA SILVA - 28/09/2023 às 20:06:35.
 Documento Nº: 3765812.27731234-4040 - consulta à autenticidade em <https://acesso.processo.rio/sigaex/public/app/autenticar?n=3765812.27731234-4040>



SMFPRO202315787V02

DEMONSTRATIVO DA APLICAÇÃO ANUAL DO MUNICÍPIO EM AÇÕES E SERVIÇOS PÚBLICOS DE SAÚDE POR ÓRGÃO/UNIDADE ORÇAMENTÁRIA E CATEGORIA DE PROGRAMAÇÃO

R\$ 1

ESPECIFICAÇÃO	ESF.	FUNTE	MOD. APLIC.	PESSOAL E ENC. SOCIAIS	JUROS E ENC. DA DÍVIDA	OUTRAS DESP. CORRENTES	INVESTIMENTOS	INVERSÕES FINANCEIRAS	AMORTIZAÇÃO DA DÍVIDA	TOTAL	RECURSOS DO TESOUREIRO	RECURSOS DE OUTRAS FONTES
18 SECRETARIA MUNICIPAL DE SAÚDE				1.633.272.836		2.123.200.915	62.812.359			3.819.286.110	3.819.286.110	
18731030203802.420 CONCESSIONARIAS DE SERVICOS PUBLICOS DE ENERGIA ELETRICA - ADM. DIRETA - LONGEVIDADE, BEM-ESTAR E TERRITORIO CONECTADO	S	1.500.1.19	90			695.000				695.000	695.000	
18731030203802.520 PROVISAO DE GASTOS COM PESSOAL - LONGEVIDADE, BEM-ESTAR E TERRITORIO CONECTADO	S	1.500.1.19	90	5.485.000						5.485.000	5.485.000	
18731030204262.746 ACOES DE ATENCAO PSICOSSOCIAL	S	1.500.1.00	50				10.075.404			10.075.404	10.075.404	
18731030204262.746 ACOES DE ATENCAO PSICOSSOCIAL	S	1.500.1.00	90				44.000			44.000	44.000	
18731030204262.746 ACOES DE ATENCAO PSICOSSOCIAL	S	1.500.1.19	50				5.000.000			5.000.000	5.000.000	
18731030204262.746 ACOES DE ATENCAO PSICOSSOCIAL	S	1.500.1.19	90				750.000			750.000	750.000	
18731030204262.747 MANUTENCAO DA REDE DE ATENCAO PSIQUIATRICA	S	1.500.1.00	90				68.000			68.000	68.000	
18731030204262.747 MANUTENCAO DA REDE DE ATENCAO PSIQUIATRICA	S	1.500.1.19	90				1.700.000			1.700.000	1.700.000	
18741030203062.011 CEGONHA CARIOCA	S	1.500.1.00	90				1.000.000			1.000.000	1.000.000	
18741030203062.011 CEGONHA CARIOCA	S	1.500.1.19	90				2.115.000			2.115.000	2.115.000	
18741030203062.011 CEGONHA CARIOCA	S	1.500.1.19	91				11.295.890			11.295.890	11.295.890	
18741030203802.410 CONCESSIONARIAS DE SERVICOS PUBLICOS - ADM. DIRETA - LONGEVIDADE, BEM-ESTAR E TERRITORIO CONECTADO	S	1.500.1.00	90				840.000			840.000	840.000	
18741030203802.420 CONCESSIONARIAS DE SERVICOS PUBLICOS DE ENERGIA ELETRICA - ADM. DIRETA - LONGEVIDADE, BEM-ESTAR E TERRITORIO CONECTADO	S	1.500.1.19	90				645.000			645.000	645.000	
18741030203802.520 PROVISAO DE GASTOS COM PESSOAL - LONGEVIDADE, BEM-ESTAR E TERRITORIO CONECTADO	S	1.500.1.19	90	19.936.000						19.936.000	19.936.000	
18751030203062.009 MANUTENCAO DO CUSTEIO DA REDE HOSPITALAR	S	1.500.1.00	90				5.000.000			5.000.000	5.000.000	
18751030203062.009 MANUTENCAO DO CUSTEIO DA REDE HOSPITALAR	S	1.500.1.19	91				176.156.621			176.156.621	176.156.621	
18751030203312.777 MANUTENCAO DO CUSTEIO DAS UNIDADES DE PRONTO ATENDIMENTO (UPA)	S	1.500.1.19	91				39.463.958			39.463.958	39.463.958	
18751030203802.410 CONCESSIONARIAS DE SERVICOS PUBLICOS - ADM. DIRETA - LONGEVIDADE, BEM-ESTAR E TERRITORIO CONECTADO	S	1.500.1.19	90				1.500.000			1.500.000	1.500.000	
18751030203802.420 CONCESSIONARIAS DE SERVICOS PUBLICOS DE ENERGIA ELETRICA - ADM. DIRETA - LONGEVIDADE, BEM-ESTAR E TERRITORIO CONECTADO	S	1.500.1.00	90				6.800.000			6.800.000	6.800.000	
18761030203062.009 MANUTENCAO DO CUSTEIO DA REDE HOSPITALAR	S	1.500.1.00	50				3.000.000			3.000.000	3.000.000	
18761030203062.009 MANUTENCAO DO CUSTEIO DA REDE HOSPITALAR	S	1.500.1.00	90				800.000			800.000	800.000	
18761030203062.009 MANUTENCAO DO CUSTEIO DA REDE HOSPITALAR	S	1.500.1.19	50				3.700.000			3.700.000	3.700.000	
18761030203062.009 MANUTENCAO DO CUSTEIO DA REDE HOSPITALAR	S	1.500.1.19	90				3.750.000			3.750.000	3.750.000	
18761030203062.009 MANUTENCAO DO CUSTEIO DA REDE HOSPITALAR	S	1.500.1.19	91				19.338.812			19.338.812	19.338.812	
18761030203182.255 MANUTENCAO PREVENTIVA E CORRETIVA PREDIAL E DE SISTEMAS DE REFRIGERACAO	S	1.500.1.19	90				800.000			800.000	800.000	

Projeto de Lei Orçamentária Anual - 2024



Assinado digitalmente por EDUARDO DA COSTA PAES - 29/09/2023 às 16:10:11.
 Autenticado digitalmente por DENISE MENDES DA SILVA - 28/09/2023 às 20:06:35.
 Documento Nº: 3765812.27731234-4040 - consulta à autenticidade em <https://acesso.processo.rio/sigaex/public/app/autenticar?n=3765812.27731234-4040>



SMFPRO202315787V02

DEMONSTRATIVO DA APLICAÇÃO ANUAL DO MUNICÍPIO EM AÇÕES E SERVIÇOS PÚBLICOS DE SAÚDE POR ÓRGÃO/UNIDADE ORÇAMENTÁRIA E CATEGORIA DE PROGRAMAÇÃO

R\$ 1

ESPECIFICAÇÃO	ESF.	FONTE	MOD. APLIC.	PESSOAL E ENC. SOCIAIS	JUROS E ENC. DA DÍVIDA	OUTRAS DESP. CORRENTES	INVESTIMENTOS	INVERSÕES FINANCEIRAS	AMORTIZAÇÃO DA DÍVIDA	TOTAL	RECURSOS DO TESOUREIRO	RECURSOS DE OUTRAS FONTES
18 SECRETARIA MUNICIPAL DE SAÚDE				1.633.272.836		2.123.200.915	62.812.359			3.819.286.110	3.819.286.110	
18761030203802.410 CONCESSIONARIAS DE SERVICOS PUBLICOS - ADM. DIRETA - LONGEVIDADE, BEM-ESTAR E TERRITORIO CONECTADO	S	1.500.1.00	90			640.000				640.000	640.000	
18761030203802.420 CONCESSIONARIAS DE SERVICOS PUBLICOS DE ENERGIA ELETRICA - ADM. DIRETA - LONGEVIDADE, BEM-ESTAR E TERRITORIO CONECTADO	S	1.500.1.19	90			1.370.000				1.370.000	1.370.000	
18761030203802.520 PROVISAO DE GASTOS COM PESSOAL - LONGEVIDADE, BEM-ESTAR E TERRITORIO CONECTADO	S	1.500.1.19	90	23.728.000						23.728.000	23.728.000	
18771030203062.011 CEGONHA CARIOCA	S	1.500.1.19	91			20.961.865				20.961.865	20.961.865	
18771030203062.151 MANUTENCAO DO CUSTEIO DAS MATERNIDADES	S	1.500.1.00	90			650.000				650.000	650.000	
18771030203062.151 MANUTENCAO DO CUSTEIO DAS MATERNIDADES	S	1.500.1.19	90			3.280.657				3.280.657	3.280.657	
18771030203182.255 MANUTENCAO PREVENTIVA E CORRETIVA PREDIAL E DE SISTEMAS DE REFRIGERACAO	S	1.500.1.19	90			1.000.000				1.000.000	1.000.000	
18771030203802.410 CONCESSIONARIAS DE SERVICOS PUBLICOS - ADM. DIRETA - LONGEVIDADE, BEM-ESTAR E TERRITORIO CONECTADO	S	1.500.1.19	90			626.000				626.000	626.000	
18771030203802.420 CONCESSIONARIAS DE SERVICOS PUBLICOS DE ENERGIA ELETRICA - ADM. DIRETA - LONGEVIDADE, BEM-ESTAR E TERRITORIO CONECTADO	S	1.500.1.19	90			1.580.000				1.580.000	1.580.000	
18771030203802.520 PROVISAO DE GASTOS COM PESSOAL - LONGEVIDADE, BEM-ESTAR E TERRITORIO CONECTADO	S	1.500.1.19	90	16.840.000						16.840.000	16.840.000	
18781030203062.009 MANUTENCAO DO CUSTEIO DA REDE HOSPITALAR	S	1.500.1.19	90			3.000.000				3.000.000	3.000.000	
18781030203062.009 MANUTENCAO DO CUSTEIO DA REDE HOSPITALAR	S	1.500.1.19	91			25.029.157				25.029.157	25.029.157	
18781030203062.011 CEGONHA CARIOCA	S	1.500.1.19	91			17.767.998				17.767.998	17.767.998	
18781030203062.151 MANUTENCAO DO CUSTEIO DAS MATERNIDADES	S	1.500.1.00	90			2.100.000				2.100.000	2.100.000	
18781030203062.151 MANUTENCAO DO CUSTEIO DAS MATERNIDADES	S	1.500.1.19	90			500.000				500.000	500.000	
18781030203182.255 MANUTENCAO PREVENTIVA E CORRETIVA PREDIAL E DE SISTEMAS DE REFRIGERACAO	S	1.500.1.19	90			1.150.000				1.150.000	1.150.000	
18781030203312.776 MANUTENCAO DO CUSTEIO DAS COORDENACOES DE EMERGENCIA REGIONAIS (CER)	S	1.500.1.19	91			34.954.429				34.954.429	34.954.429	
18781030203312.777 MANUTENCAO DO CUSTEIO DAS UNIDADES DE PRONTO ATENDIMENTO (UPA)	S	1.500.1.19	91			24.583.500				24.583.500	24.583.500	
18781030203312.851 QUALIFICACAO DO ATENDIMENTO NAS EMERGENCIAS DA REDE MUNICIPAL	S	1.500.1.00	90			1.000.000				1.000.000	1.000.000	
18781030203802.410 CONCESSIONARIAS DE SERVICOS PUBLICOS - ADM. DIRETA - LONGEVIDADE, BEM-ESTAR E TERRITORIO CONECTADO	S	1.500.1.00	90			3.160.000				3.160.000	3.160.000	
18781030203802.420 CONCESSIONARIAS DE SERVICOS PUBLICOS DE ENERGIA ELETRICA - ADM. DIRETA - LONGEVIDADE, BEM-ESTAR E TERRITORIO CONECTADO	S	1.500.1.19	90			5.625.000				5.625.000	5.625.000	
18781030203802.520 PROVISAO DE GASTOS COM PESSOAL - LONGEVIDADE, BEM-ESTAR E TERRITORIO CONECTADO	S	1.500.1.19	90	66.585.000						66.585.000	66.585.000	
18801030203062.009 MANUTENCAO DO CUSTEIO DA REDE HOSPITALAR	S	1.500.1.00	50			6.587.297				6.587.297	6.587.297	
18801030203062.009 MANUTENCAO DO CUSTEIO DA REDE HOSPITALAR	S	1.500.1.00	90			450.000				450.000	450.000	
18801030203062.009 MANUTENCAO DO CUSTEIO DA REDE HOSPITALAR	S	1.500.1.19	90			1.500.000				1.500.000	1.500.000	

Projeto de Lei Orçamentária Anual - 2024



Assinado digitalmente por EDUARDO DA COSTA PAES - 29/09/2023 às 16:10:11.
 Autenticado digitalmente por DENISE MENDES DA SILVA - 28/09/2023 às 20:06:35.
 Documento Nº: 3765812.27731234-4040 - consulta à autenticidade em <https://acesso.processo.rio/sigaex/public/app/autenticar?n=3765812.27731234-4040>



SMFPRO202315787V02

DEMONSTRATIVO DA APLICAÇÃO ANUAL DO MUNICÍPIO EM AÇÕES E SERVIÇOS PÚBLICOS DE SAÚDE POR ÓRGÃO/UNIDADE ORÇAMENTÁRIA E CATEGORIA DE PROGRAMAÇÃO

R\$ 1

	ESPECIFICAÇÃO	ESF.	FONTE	MOD. APLIC.	PESSOAL E ENC. SOCIAIS	JUROS E ENC. DA DÍVIDA	OUTRAS DESP. CORRENTES	INVESTIMENTOS	INVERSÕES FINANCEIRAS	AMORTIZAÇÃO DA DÍVIDA	TOTAL	RECURSOS DO TESOUREIRO	RECURSOS DE OUTRAS FONTES
18	SECRETARIA MUNICIPAL DE SAÚDE				1.633.272.836		2.123.200.915	62.812.359			3.819.286.110	3.819.286.110	
18801030203182.255	MANUTENÇÃO PREVENTIVA E CORRETIVA PREDIAL E DE SISTEMAS DE REFRIGERAÇÃO	S	1.500.1.19	90			500.000				500.000	500.000	
18801030203802.410	CONCESSIONARIAS DE SERVIÇOS PÚBLICOS - ADM. DIRETA - LONGEVIDADE, BEM-ESTAR E TERRITÓRIO CONECTADO	S	1.500.1.00	90			1.000.000				1.000.000	1.000.000	
18801030203802.420	CONCESSIONARIAS DE SERVIÇOS PÚBLICOS DE ENERGIA ELÉTRICA - ADM. DIRETA - LONGEVIDADE, BEM-ESTAR E TERRITÓRIO CONECTADO	S	1.500.1.00	90			1.050.000				1.050.000	1.050.000	
18801030203802.520	PROVISÃO DE GASTOS COM PESSOAL - LONGEVIDADE, BEM-ESTAR E TERRITÓRIO CONECTADO	S	1.500.1.19	90	8.895.000						8.895.000	8.895.000	
18811030203182.255	MANUTENÇÃO PREVENTIVA E CORRETIVA PREDIAL E DE SISTEMAS DE REFRIGERAÇÃO	S	1.500.1.19	90			600.000				600.000	600.000	
18811030203802.410	CONCESSIONARIAS DE SERVIÇOS PÚBLICOS - ADM. DIRETA - LONGEVIDADE, BEM-ESTAR E TERRITÓRIO CONECTADO	S	1.500.1.19	90			195.000				195.000	195.000	
18811030203802.420	CONCESSIONARIAS DE SERVIÇOS PÚBLICOS DE ENERGIA ELÉTRICA - ADM. DIRETA - LONGEVIDADE, BEM-ESTAR E TERRITÓRIO CONECTADO	S	1.500.1.00	90			880.000				880.000	880.000	
18811030203802.520	PROVISÃO DE GASTOS COM PESSOAL - LONGEVIDADE, BEM-ESTAR E TERRITÓRIO CONECTADO	S	1.500.1.19	90	4.316.000						4.316.000	4.316.000	
18811030204262.746	ACOES DE ATENÇÃO PSICOSSOCIAL	S	1.500.1.00	50			14.500.000	932.412			15.432.412	15.432.412	
18811030204262.746	ACOES DE ATENÇÃO PSICOSSOCIAL	S	1.500.1.19	50			4.500.000				4.500.000	4.500.000	
18811030204262.746	ACOES DE ATENÇÃO PSICOSSOCIAL	S	1.500.1.19	90			1.000.000				1.000.000	1.000.000	
18811030204262.747	MANUTENÇÃO DA REDE DE ATENÇÃO PSIQUIÁTRICA	S	1.500.1.19	90			1.000.000				1.000.000	1.000.000	
18821030203062.009	MANUTENÇÃO DO CUSTEIO DA REDE HOSPITALAR	S	1.500.1.19	90			1.300.000				1.300.000	1.300.000	
18821030203182.255	MANUTENÇÃO PREVENTIVA E CORRETIVA PREDIAL E DE SISTEMAS DE REFRIGERAÇÃO	S	1.500.1.19	90			300.000				300.000	300.000	
18821030203802.410	CONCESSIONARIAS DE SERVIÇOS PÚBLICOS - ADM. DIRETA - LONGEVIDADE, BEM-ESTAR E TERRITÓRIO CONECTADO	S	1.500.1.00	90			180.000				180.000	180.000	
18821030203802.420	CONCESSIONARIAS DE SERVIÇOS PÚBLICOS DE ENERGIA ELÉTRICA - ADM. DIRETA - LONGEVIDADE, BEM-ESTAR E TERRITÓRIO CONECTADO	S	1.500.1.00	90			505.000				505.000	505.000	
18821030203802.520	PROVISÃO DE GASTOS COM PESSOAL - LONGEVIDADE, BEM-ESTAR E TERRITÓRIO CONECTADO	S	1.500.1.19	90	14.304.000						14.304.000	14.304.000	
18831030203062.009	MANUTENÇÃO DO CUSTEIO DA REDE HOSPITALAR	S	1.500.1.00	90			1.115.000				1.115.000	1.115.000	
18831030203062.009	MANUTENÇÃO DO CUSTEIO DA REDE HOSPITALAR	S	1.500.1.19	50			2.500.000				2.500.000	2.500.000	
18831030203062.009	MANUTENÇÃO DO CUSTEIO DA REDE HOSPITALAR	S	1.500.1.19	90			2.370.000				2.370.000	2.370.000	
18831030203802.410	CONCESSIONARIAS DE SERVIÇOS PÚBLICOS - ADM. DIRETA - LONGEVIDADE, BEM-ESTAR E TERRITÓRIO CONECTADO	S	1.500.1.00	90			670.000				670.000	670.000	
18831030203802.420	CONCESSIONARIAS DE SERVIÇOS PÚBLICOS DE ENERGIA ELÉTRICA - ADM. DIRETA - LONGEVIDADE, BEM-ESTAR E TERRITÓRIO CONECTADO	S	1.500.1.00	90			1.055.000				1.055.000	1.055.000	
18831030203802.520	PROVISÃO DE GASTOS COM PESSOAL - LONGEVIDADE, BEM-ESTAR E TERRITÓRIO CONECTADO	S	1.500.1.19	90	19.844.000						19.844.000	19.844.000	
18841030203802.410	CONCESSIONARIAS DE SERVIÇOS PÚBLICOS - ADM. DIRETA - LONGEVIDADE, BEM-ESTAR E TERRITÓRIO CONECTADO	S	1.500.1.19	90			404.000				404.000	404.000	

Projeto de Lei Orçamentária Anual - 2024



Assinado digitalmente por EDUARDO DA COSTA PAES - 29/09/2023 às 16:10:11.
 Autenticado digitalmente por DENISE MENDES DA SILVA - 28/09/2023 às 20:06:35.
 Documento Nº: 3765812.27731234-4040 - consulta à autenticidade em <https://acesso.processo.rio/sigaex/public/app/autenticar?n=3765812.27731234-4040>



SMFPRO202315787V02

DEMONSTRATIVO DA APLICAÇÃO ANUAL DO MUNICÍPIO EM AÇÕES E SERVIÇOS PÚBLICOS DE SAÚDE POR ÓRGÃO/UNIDADE ORÇAMENTÁRIA E CATEGORIA DE PROGRAMAÇÃO

R\$ 1

ESPECIFICAÇÃO	ESF.	FONTE	MOD. APLIC.	PESSOAL E ENC. SOCIAIS	JUROS E ENC. DA DÍVIDA	OUTRAS DESP. CORRENTES	INVESTIMENTOS	INVERSÕES FINANCEIRAS	AMORTIZAÇÃO DA DÍVIDA	TOTAL	RECURSOS DO TESOUREIRO	RECURSOS DE OUTRAS FONTES
18 SECRETARIA MUNICIPAL DE SAÚDE				1.633.272.836		2.123.200.915	62.812.359			3.819.286.110	3.819.286.110	
18841030203802.420 CONCESSIONARIAS DE SERVICOS PUBLICOS DE ENERGIA ELETRICA - ADM. DIRETA - LONGEVIDADE, BEM-ESTAR E TERRITORIO CONECTADO	S	1.500.1.19	90			711.000				711.000	711.000	
18841030203802.520 PROVISAO DE GASTOS COM PESSOAL - LONGEVIDADE, BEM-ESTAR E TERRITORIO CONECTADO	S	1.500.1.19	90	8.779.000						8.779.000	8.779.000	
18841030204262.746 ACOES DE ATENCAO PSICOSSOCIAL	S	1.500.1.00	50			7.801.448	198.847			8.000.295	8.000.295	
18841030204262.747 MANUTENCAO DA REDE DE ATENCAO PSIQUIATRICA	S	1.500.1.00	90			900.000				900.000	900.000	
18851030203062.009 MANUTENCAO DO CUSTEIO DA REDE HOSPITALAR	S	1.500.1.00	90			1.450.000				1.450.000	1.450.000	
18851030203062.009 MANUTENCAO DO CUSTEIO DA REDE HOSPITALAR	S	1.500.1.19	90			825.000				825.000	825.000	
18851030203802.410 CONCESSIONARIAS DE SERVICOS PUBLICOS - ADM. DIRETA - LONGEVIDADE, BEM-ESTAR E TERRITORIO CONECTADO	S	1.500.1.00	90			355.000				355.000	355.000	
18851030203802.420 CONCESSIONARIAS DE SERVICOS PUBLICOS DE ENERGIA ELETRICA - ADM. DIRETA - LONGEVIDADE, BEM-ESTAR E TERRITORIO CONECTADO	S	1.500.1.19	90			629.355				629.355	629.355	
18851030203802.520 PROVISAO DE GASTOS COM PESSOAL - LONGEVIDADE, BEM-ESTAR E TERRITORIO CONECTADO	S	1.500.1.19	90	16.256.000						16.256.000	16.256.000	
18861030203062.009 MANUTENCAO DO CUSTEIO DA REDE HOSPITALAR	S	1.500.1.00	90			620.000				620.000	620.000	
18861030203062.009 MANUTENCAO DO CUSTEIO DA REDE HOSPITALAR	S	1.500.1.19	90			720.000				720.000	720.000	
18861030203312.851 QUALIFICACAO DO ATENDIMENTO NAS EMERGENCIAS DA REDE MUNICIPAL	S	1.500.1.00	90			600.000				600.000	600.000	
18861030203802.410 CONCESSIONARIAS DE SERVICOS PUBLICOS - ADM. DIRETA - LONGEVIDADE, BEM-ESTAR E TERRITORIO CONECTADO	S	1.500.1.00	90			355.000				355.000	355.000	
18861030203802.420 CONCESSIONARIAS DE SERVICOS PUBLICOS DE ENERGIA ELETRICA - ADM. DIRETA - LONGEVIDADE, BEM-ESTAR E TERRITORIO CONECTADO	S	1.500.1.19	90			600.000				600.000	600.000	
18861030203802.520 PROVISAO DE GASTOS COM PESSOAL - LONGEVIDADE, BEM-ESTAR E TERRITORIO CONECTADO	S	1.500.1.19	90	7.979.000						7.979.000	7.979.000	
18881030203802.520 PROVISAO DE GASTOS COM PESSOAL - LONGEVIDADE, BEM-ESTAR E TERRITORIO CONECTADO	S	1.500.1.19	90	623.000						623.000	623.000	
18891030203062.009 MANUTENCAO DO CUSTEIO DA REDE HOSPITALAR	S	1.500.1.00	50			13.090.697				13.090.697	13.090.697	
18891030203062.009 MANUTENCAO DO CUSTEIO DA REDE HOSPITALAR	S	1.500.1.19	50			7.924.216				7.924.216	7.924.216	
18891030203062.151 MANUTENCAO DO CUSTEIO DAS MATERNIDADES	S	1.500.1.00	50			10.000.000	1.000.000			11.000.000	11.000.000	
18891030203062.151 MANUTENCAO DO CUSTEIO DAS MATERNIDADES	S	1.500.1.19	50			5.000.000				5.000.000	5.000.000	
18891030203312.776 MANUTENCAO DO CUSTEIO DAS COORDENACOES DE EMERGENCIA REGIONAIS (CER)	S	1.500.1.00	50			7.396.080				7.396.080	7.396.080	
18891030203312.777 MANUTENCAO DO CUSTEIO DAS UNIDADES DE PRONTO ATENDIMENTO (UPA)	S	1.500.1.19	91			39.653.620				39.653.620	39.653.620	
18891030203802.410 CONCESSIONARIAS DE SERVICOS PUBLICOS - ADM. DIRETA - LONGEVIDADE, BEM-ESTAR E TERRITORIO CONECTADO	S	1.500.1.00	90			130.000				130.000	130.000	
18891030203802.420 CONCESSIONARIAS DE SERVICOS PUBLICOS DE ENERGIA ELETRICA - ADM. DIRETA - LONGEVIDADE, BEM-ESTAR E TERRITORIO CONECTADO	S	1.500.1.19	90			5.220.000				5.220.000	5.220.000	
18931030203062.009 MANUTENCAO DO CUSTEIO DA REDE HOSPITALAR	S	1.500.1.00	50			10.000.000				10.000.000	10.000.000	

Projeto de Lei Orçamentária Anual - 2024



Assinado digitalmente por EDUARDO DA COSTA PAES - 29/09/2023 às 16:10:11.
 Autenticado digitalmente por DENISE MENDES DA SILVA - 28/09/2023 às 20:06:35.
 Documento Nº: 3765812.27731234-4040 - consulta à autenticidade em <https://acesso.processo.rio/sigaex/public/app/autenticar?n=3765812.27731234-4040>



SMFPRO202315787V02

DEMONSTRATIVO DA APLICAÇÃO ANUAL DO MUNICÍPIO EM AÇÕES E SERVIÇOS PÚBLICOS DE SAÚDE POR ÓRGÃO/UNIDADE ORÇAMENTÁRIA E CATEGORIA DE PROGRAMAÇÃO

R\$ 1

ESPECIFICAÇÃO	ESF.	FUNTE	MOD. APLIC.	PESSOAL E ENC. SOCIAIS	JUROS E ENC. DA DÍVIDA	OUTRAS DESP. CORRENTES	INVESTIMENTOS	INVERSÕES FINANCEIRAS	AMORTIZAÇÃO DA DÍVIDA	TOTAL	RECURSOS DO TESOUREIRO	RECURSOS DE OUTRAS FONTES
18 SECRETARIA MUNICIPAL DE SAÚDE				1.633.272.836		2.123.200.915	62.812.359			3.819.286.110	3.819.286.110	
18931030203062.009 MANUTENCAO DO CUSTEIO DA REDE HOSPITALAR	S	1.500.1.19	50			5.500.000				5.500.000	5.500.000	
18931030203312.776 MANUTENCAO DO CUSTEIO DAS COORDENACOES DE EMERGENCIA REGIONAIS (CER)	S	1.500.1.00	50			1.900.000				1.900.000	1.900.000	
18931030203312.777 MANUTENCAO DO CUSTEIO DAS UNIDADES DE PRONTO ATENDIMENTO (UPA)	S	1.500.1.19	91			38.443.198				38.443.198	38.443.198	
18931030203312.851 QUALIFICACAO DO ATENDIMENTO NAS EMERGENCIAS DA REDE MUNICIPAL	S	1.500.1.00	50			10.000.000				10.000.000	10.000.000	
18931030203802.410 CONCESSIONARIAS DE SERVICOS PUBLICOS - ADM. DIRETA - LONGEVIDADE, BEM-ESTAR E TERRITORIO CONECTADO	S	1.500.1.19	90			2.080.000				2.080.000	2.080.000	
18931030203802.420 CONCESSIONARIAS DE SERVICOS PUBLICOS DE ENERGIA ELETRICA - ADM. DIRETA - LONGEVIDADE, BEM-ESTAR E TERRITORIO CONECTADO	S	1.500.1.19	90			5.750.000				5.750.000	5.750.000	
18991030203062.009 MANUTENCAO DO CUSTEIO DA REDE HOSPITALAR	S	1.500.1.19	91			73.020.517				73.020.517	73.020.517	
18991030203312.776 MANUTENCAO DO CUSTEIO DAS COORDENACOES DE EMERGENCIA REGIONAIS (CER)	S	1.500.1.19	91			43.440.540				43.440.540	43.440.540	
18991030203802.410 CONCESSIONARIAS DE SERVICOS PUBLICOS - ADM. DIRETA - LONGEVIDADE, BEM-ESTAR E TERRITORIO CONECTADO	S	1.500.1.19	90			600.000				600.000	600.000	
18991030203802.420 CONCESSIONARIAS DE SERVICOS PUBLICOS DE ENERGIA ELETRICA - ADM. DIRETA - LONGEVIDADE, BEM-ESTAR E TERRITORIO CONECTADO	S	1.500.1.19	90			2.650.000				2.650.000	2.650.000	
TOTAL GERAL				1.633.272.836		2.123.200.915	62.812.359			3.819.286.110	3.819.286.110	
TOTAL FISCAL												
TOTAL SEGURIDADE SOCIAL				1.633.272.836		2.123.200.915	62.812.359			3.819.286.110	3.819.286.110	

Projeto de Lei Orçamentária Anual - 2024



Assinado digitalmente por EDUARDO DA COSTA PAES - 29/09/2023 às 16:10:11.
 Autenticado digitalmente por DENISE MENDES DA SILVA - 28/09/2023 às 20:06:35.
 Documento Nº: 3765812.27731234-4040 - consulta à autenticidade em <https://acesso.processo.rio/sigaex/public/app/autenticar?n=3765812.27731234-4040>



SMFPRO202315787V02



Assinado digitalmente por EDUARDO DA COSTA PAES - 29/09/2023 às 16:10:11.
Autenticado digitalmente por DENISE MENDES DA SILVA - 28/09/2023 às 20:06:35.
Documento Nº: 3765812.27731234-4040 - consulta à autenticidade em <https://acesso.processo.rio/sigaex/public/app/autenticar?n=3765812.27731234-4040>



SMFPRO202315787V02



**DEMONSTRATIVO DA APLICAÇÃO DOS RECURSOS A SEREM
FINANCIADOS COM OPERAÇÕES DE CRÉDITO
REALIZADAS E A REALIZAR POR ÓRGÃO/UNIDADE ORÇAMENTÁRIA
E CATEGORIA DE PROGRAMAÇÃO**



Assinado digitalmente por EDUARDO DA COSTA PAES - 29/09/2023 às 16:10:11.
Autenticado digitalmente por DENISE MENDES DA SILVA - 28/09/2023 às 20:06:35.
Documento Nº: 3765812.27731234-4040 - consulta à autenticidade em
<https://acesso.processo.rio/sigaex/public/app/autenticar?n=3765812.27731234-4040>



SMFPRO202315787V02



Assinado digitalmente por EDUARDO DA COSTA PAES - 29/09/2023 às 16:10:11.
Autenticado digitalmente por DENISE MENDES DA SILVA - 28/09/2023 às 20:06:35.
Documento Nº: 3765812.27731234-4040 - consulta à autenticidade em
<https://acesso.processo.rio/sigaex/public/app/autenticar?n=3765812.27731234-4040>



SMFPRO202315787V02



DEMONSTRATIVO DA APLICAÇÃO DOS RECURSOS A SEREM FINANCIADOS COM OPERAÇÕES DE CRÉDITO REALIZADAS E A REALIZAR POR ÓRGÃO/UNIDADE ORÇAMENTÁRIA E CATEGORIA DE PROGRAMAÇÃO

R\$ 1

	ESPECIFICAÇÃO	ESF.	FONTE	MOD. APLIC.	PESSOAL E ENC. SOCIAIS	JUROS E ENC. DA DÍVIDA	OUTRAS DESP. CORRENTES	INVESTIMENTOS	INVERSÕES FINANCEIRAS	AMORTIZAÇÃO DA DÍVIDA	TOTAL	RECURSOS DO TESOUREIRO	RECURSOS DE OUTRAS FONTES
11	SECRETARIA MUNICIPAL DA CASA CIVIL							1.000.000			1.000.000	1.000.000	
11530412606102.981	MODERNIZACAO DA GESTAO INTEGRADA DOS RECURSOS BASEADA EM TI E INTELIGENCIA ARTIFICIAL - PNAFM	F	1.754.1.10	90				1.000.000			1.000.000	1.000.000	
14	SECRETARIA MUNICIPAL DE FAZENDA E PLANEJAMENTO							2.655.000			2.655.000	2.655.000	
14010412306102.981	MODERNIZACAO DA GESTAO INTEGRADA DOS RECURSOS BASEADA EM TI E INTELIGENCIA ARTIFICIAL - PNAFM	F	1.754.1.10	90				2.655.000			2.655.000	2.655.000	
15	SECRETARIA MUNICIPAL DE INFRAESTRUTURA							929.677.984			929.677.984	929.677.984	
15031545102001.794	IMPLANTACAO, URBANIZACAO E REVITALIZACAO DE VIAS PUBLICAS	F	1.754.1.10	90				276.612.867			276.612.867	276.612.867	
15031545102001.794	IMPLANTACAO, URBANIZACAO E REVITALIZACAO DE VIAS PUBLICAS	F	9.754.1.12	90				468.301.855			468.301.855	468.301.855	
15031545103191.718	REVITALIZACAO COM OBRAS DE PAVIMENTACAO E DRENAGEM EM DIVERSOS ESPACOS	F	1.754.1.10	90				7.000.000			7.000.000	7.000.000	
15031545103191.718	REVITALIZACAO COM OBRAS DE PAVIMENTACAO E DRENAGEM EM DIVERSOS ESPACOS	F	9.754.1.12	90				90.000.000			90.000.000	90.000.000	
15031545106171.131	IMPLANTACAO DE PARQUE URBANOS	F	9.754.1.12	90				56.573.334			56.573.334	56.573.334	
15421751206163.046	IMPLANTACAO DE SISTEMAS DE MANEJO DE AGUAS PLUVIAIS E DE INFRAESTRUTURA URBANA DAS BACIAS HIDROGRAFICAS	F	1.754.1.10	90				22.189.930			22.189.930	22.189.930	
15421751206163.719	IMPLANTACAO DO SISTEMA DE ESGOTO SANITARIO NA ZONA OESTE	F	1.754.1.10	90				8.999.998			8.999.998	8.999.998	
24	SECRETARIA MUNICIPAL DO MEIO AMBIENTE E CLIMA							14.951.314			14.951.314	14.951.314	
24011845106391.346	IMPLANTACAO DE INFRAESTRUTURA CICLOVIARIA	F	9.754.1.12	90				2.373.561			2.373.561	2.373.561	
24011854306151.339	CONSOLIDACAO DE AREAS REFLORESTADAS	F	9.754.1.12	90				9.313.343			9.313.343	9.313.343	
24011860806141.344	IMPLANTACAO DE INSTRUMENTO DE APOIO AO SETOR AGRICOLA	F	9.754.1.12	90				3.264.410			3.264.410	3.264.410	
28	SECRETARIA MUNICIPAL DO ENVELHECIMENTO SAUAVEL E QUALIDADE DE VIDA							17.760.394			17.760.394	17.760.394	
28010824106551.151	INTERVENCOES NO DOMINIO PUBLICO DE INTERESSE DA POPULACAO IDOSA	F	9.754.1.12	90				17.760.394			17.760.394	17.760.394	
29	SECRETARIA MUNICIPAL DE TRANSPORTES							377.600.000			377.600.000	377.600.000	
29012645306031.361	REQUALIFICACAO DO SISTEMA DE TRANSPORTES	F	1.754.1.10	90				204.800.000			204.800.000	204.800.000	
29012645306041.362	REQUALIFICACAO DO SISTEMA DE TRANSPORTES NO CORREDOR TRANSBRASIL	F	1.754.1.10	90				172.800.000			172.800.000	172.800.000	
32	SECRETARIA MUNICIPAL DE HABITACAO							12.669.288			12.669.288	12.669.288	
32021645106051.322	URBANIZACAO E REGULARIZACAO FUNDIARIA EM AEIS	S	1.754.1.10	90				4.853.644			4.853.644	4.853.644	
32021645106051.323	URBANIZACAO INTEGRADA DE ASSENTAMENTOS POPULARES - PROAP IV	S	9.754.1.12	90				4.000			4.000	4.000	
32021645106051.324	URBANIZACAO INTEGRADA - PROGRAMA PRO-MORADIA	S	1.754.1.10	90				7.811.644			7.811.644	7.811.644	
43	SECRETARIA MUNICIPAL DE CONSERVACAO							470.444.013			470.444.013	470.444.013	
43011545200711.359	REVITALIZACAO DE ESPACOS E EQUIPAMENTOS PUBLICOS	F	9.754.1.12	90				120.444.013			120.444.013	120.444.013	

Projeto de Lei Orçamentária Anual - 2024



Assinado digitalmente por EDUARDO DA COSTA PAES - 29/09/2023 às 16:10:11.
 Autenticado digitalmente por DENISE MENDES DA SILVA - 28/09/2023 às 20:06:35.
 Documento Nº: 3765812.27731234-4040 - consulta à autenticidade em <https://acesso.processo.rio/sigaex/public/app/autenticar?n=3765812.27731234-4040>



SMFPRO202315787V02



**DEMONSTRATIVO DA APLICAÇÃO DOS RECURSOS A SEREM FINANCIADOS COM OPERAÇÕES DE CRÉDITO REALIZADAS E A REALIZAR
POR ÓRGÃO/UNIDADE ORÇAMENTÁRIA E CATEGORIA DE PROGRAMAÇÃO**

R\$ 1

ESPECIFICAÇÃO	ESF.	FONTE	MOD. APLIC.	PESSOAL E ENC. SOCIAIS	JUROS E ENC. DA DÍVIDA	OUTRAS DESP. CORRENTES	INVESTIMENTOS	INVERSÕES FINANCEIRAS	AMORTIZAÇÃO DA DÍVIDA	TOTAL	RECURSOS DO TESOUREIRO	RECURSOS DE OUTRAS FONTES
43 SECRETARIA MUNICIPAL DE CONSERVACAO							470.444.013			470.444.013	470.444.013	
43011545200711.774 ASFALTO LISO	F	9.754.1.12	90				350.000.000			350.000.000	350.000.000	
45 SECRETARIA MUNICIPAL DE COORDENACAO GOVERNAMENTAL								86.242.979		86.242.979	86.242.979	
45012657205551.755 IMPLANTACAO DO VLT DO CENTRO	F	1.754.1.10	67					86.242.979		86.242.979	86.242.979	
54 SECRETARIA ESPECIAL DE Acao COMUNITARIA							91.516.944			91.516.944	91.516.944	
54011648206571.325 MELHORIAS HABITACIONAIS - CASA CARIOCA	F	9.754.1.12	90				91.516.944			91.516.944	91.516.944	
TOTAL GERAL							1.918.274.937	86.242.979		2.004.517.916	2.004.517.916	
TOTAL FISCAL							1.905.605.649	86.242.979		1.991.848.628	1.991.848.628	
TOTAL SEGURIDADE SOCIAL							12.669.288			12.669.288	12.669.288	

Projeto de Lei Orçamentária Anual - 2024



Assinado digitalmente por EDUARDO DA COSTA PAES - 29/09/2023 às 16:10:11.
 Autenticado digitalmente por DENISE MENDES DA SILVA - 28/09/2023 às 20:06:35.
 Documento Nº: 3765812.27731234-4040 - consulta à autenticidade em <https://acesso.processo.rio/sigaex/public/app/autenticar?n=3765812.27731234-4040>



SMFPRO202315787V02



**DEMONSTRATIVO REGIONALIZADO DO EFEITO, SOBRE AS
RECEITAS E DESPESAS, DECORRENTE DE ISENÇÕES, ANISTIAS,
REMISSÕES, SUBSÍDIOS E BENEFÍCIOS DE NATUREZA
FINANCEIRA, TRIBUTÁRIA E CREDITÍCIA**



Assinado digitalmente por EDUARDO DA COSTA PAES - 29/09/2023 às 16:10:11.
Autenticado digitalmente por DENISE MENDES DA SILVA - 28/09/2023 às 20:06:35.
Documento Nº: 3765812.27731234-4040 - consulta à autenticidade em
<https://acesso.processo.rio/sigaex/public/app/autenticar?n=3765812.27731234-4040>



SMFPRO202315787V02



Assinado digitalmente por EDUARDO DA COSTA PAES - 29/09/2023 às 16:10:11.
Autenticado digitalmente por DENISE MENDES DA SILVA - 28/09/2023 às 20:06:35.
Documento Nº: 3765812.27731234-4040 - consulta à autenticidade em
<https://acesso.processo.rio/sigaex/public/app/autenticar?n=3765812.27731234-4040>



SMFPRO202315787V02



DEMONSTRATIVO REGIONALIZADO DO EFEITO, SOBRE AS RECEITAS E DESPESAS, DECORRENTE DE ISENÇÕES, ANISTIAS, REMISSÕES, SUBSÍDIOS E BENEFÍCIOS DE NATUREZA FINANCEIRA, TRIBUTÁRIA E CREDITÍCIA.

(Constituição Federal, art. 165, § 6º)

INCENTIVOS E BENEFÍCIOS FISCAIS INSTITUÍDOS COM A INDICAÇÃO DE REGIÃO¹

R\$ 1

TRIBUTO	MODALIDADE	SETORES/PROGRAMAS/BENEFICIÁRIOS	FUNDAMENTAÇÃO LEGAL	VALOR
IPTU	Isenção	-ATIV.AGRIC./AVICOLA-DEF - os imóveis situados nas Regiões A e B, utilizados na exploração de atividades avícolas organizadas por seus proprietários ou por terceiros registrados como produtores	art. 61, IV, Lei 691/84	4.940.546
IPTU	Isenção	-CDURP L5128 ART1 RES - imóveis situados na área delimitada da Operação Urbana Consorciada da Região do Porto	art. 1º, Lei 5.128/2009	46.670
IPTU	Isenção	-CDURP L5128 ART1 DEF - imóveis situados na área delimitada da Operação Urbana Consorciada da Região do Porto	art. 1º, Lei 5.128/2009	4.107.977
IPTU	Isenção	-PORTO LEI 5128 ART6 - imóveis situados na área delimitada da Operação Urbana Consorciada da Região do Porto	art. 6º, Lei 5.128/2009	1.173.977
IPTU	Isenção	-ATIV.AGRIC./AVICOLA-RES - os imóveis situados nas Regiões A e B, utilizados na exploração de atividades avícolas organizadas por seus proprietários ou por terceiros registrados como produtores	art. 61, IV, Lei 691/84	1.176.818
IPTU	Isenção	-AREAS PESQ.AGRO.-RES - os imóveis situados nas Regiões A e B, utilizados para fins agrícolas ou de criação, por seus proprietários ou por terceiros, registrados na repartição competente	Art. 61, inciso XXI, da Lei 691/84	5.860
IPTU	Isenção	-AREAS PESQ.AGRO.-DEF - os imóveis situados nas Regiões A e B, utilizados para fins agrícolas ou de criação, por seus proprietários ou por terceiros, registrados na repartição competente	Art. 61, inciso XXI, da Lei 691/84	1.396.420
IPTU	Isenção	LEI 4982/08_ART3_GAMBOA	Art 3, Lei 4.982/08	8.001
IPTU	Isenção	AEIU PORTO - LEI 5780 ART 3 - RES	Art 3, Lei 5.780/2014	691.065



SMFFPRO202315787V02



Projeto de Lei Orçamentária Anual - 2024

Assinado digitalmente por EDUARDO DA COSTA PAES - 29/09/2023 às 16:10:11.
 Autenticado digitalmente por DENISE MENDES DA SILVA - 28/09/2023 às 20:06:35.
 Documento Nº: 3765812.27731234-4040 - consulta à autenticidade em <https://acesso.processo.rio/sigaex/public/app/autenticar?n=3765812.27731234-4040>



DEMONSTRATIVO REGIONALIZADO DO EFEITO, SOBRE AS RECEITAS E DESPESAS, DECORRENTE DE ISENÇÕES, ANISTIAS, REMISSÕES, SUBSÍDIOS E BENEFÍCIOS DE NATUREZA FINANCEIRA, TRIBUTÁRIA E CREDITÍCIA.

(Constituição Federal, art. 165, § 6º)

INCENTIVOS E BENEFÍCIOS FISCAIS INSTITUÍDOS COM A INDICAÇÃO DE REGIÃO

TRIBUTO	MODALIDADE	SETORES/PROGRAMAS/BENEFICIÁRIOS	FUNDAMENTAÇÃO LEGAL	VALOR
IPTU	Isenção	LEI 1939 ART 1 - DEF - imóvel onde se localiza a sede da Associação Beneficente dos Subtenentes e Sargentos da Polícia Militar - ASPOM, situada na Av. Suburbana, nº 8.484.	art. 1º, Lei 1.939/92	193.432
TOTAL				13.740.768

R\$ 1



Projeto de Lei Orçamentária Anual - 2024

Assinado digitalmente por EDUARDO DA COSTA PAES - 29/09/2023 às 16:10:11.
 Autenticado digitalmente por DENISE MENDES DA SILVA - 28/09/2023 às 20:06:35.
 Documento Nº: 3765812.27731234-4040 - consulta à autenticidade em <https://acesso.processo.rio/sigaex/public/app/autenticar?n=3765812.27731234-4040>



SMFPRO202315787V02



DEMONSTRATIVO REGIONALIZADO DO EFEITO, SOBRE AS RECEITAS E DESPESAS, DECORRENTE DE ISENÇÕES, ANISTIAS, REMISSÕES, SUBSÍDIOS E BENEFÍCIOS DE NATUREZA FINANCEIRA, TRIBUTÁRIA E CREDITÍCIA.

(Constituição Federal, art. 165, § 6º)

INCENTIVOS E BENEFÍCIOS FISCAIS INSTITUÍDOS COM A INDICAÇÃO DE REGIÃO

TRIBUTO	MODALIDADE	SETORES/PROGRAMAS/BENEFICIÁRIOS	FUNDAMENTAÇÃO LEGAL	VALOR
ITBI	Isenção	Avenida Brasil (Projeto de Lei nº 1.340/2012)	PL 1.340/2012	1.490.000
ITBI	Redução de Alíquota	Serviços de construção e reforma - Qualiverde (Projeto de Lei nº 1.415/2012)	PL 1.415/2012	3.880.000
ITBI	Isenção	Imóveis situados na área delimitada da Operação Urbana Consorciada da Região do Porto	Art. 6º e 7º da Lei 5.128/2009	1.131.900
TOTAL				6.501.900

R\$ 1



Projeto de Lei Orçamentária Anual - 2024

Assinado digitalmente por EDUARDO DA COSTA PAES - 29/09/2023 às 16:10:11.
 Autenticado digitalmente por DENISE MENDES DA SILVA - 28/09/2023 às 20:06:35.
 Documento Nº: 3765812.27731234-4040 - consulta à autenticidade em <https://acesso.processo.rio/sigaex/public/app/autenticar?n=3765812.27731234-4040>



SMFPRO202315787V02



DEMONSTRATIVO REGIONALIZADO DO EFEITO, SOBRE AS RECEITAS E DESPESAS, DECORRENTE DE ISENÇÕES, ANISTIAS, REMISSÕES, SUBSÍDIOS E BENEFÍCIOS DE NATUREZA FINANCEIRA, TRIBUTÁRIA E CREDITÍCIA.

(Constituição Federal, art. 165, § 6º)

INCENTIVOS E BENEFÍCIOS FISCAIS INSTITUÍDOS COM A INDICAÇÃO DE REGIÃO

TRIBUTO	MODALIDADE	SETORES/PROGRAMAS/BENEFICIÁRIOS	FUNDAMENTAÇÃO LEGAL	VALOR	R\$ 1
TCL	Isenção	AEIU PORTO	LEI 5780 ART 3 - RES	125	
TOTAL				125	



Projeto de Lei Orçamentária Anual - 2024

Assinado digitalmente por EDUARDO DA COSTA PAES - 29/09/2023 às 16:10:11.
 Autenticado digitalmente por DENISE MENDES DA SILVA - 28/09/2023 às 20:06:35.
 Documento Nº: 3765812.27731234-4040 - consulta à autenticidade em <https://acesso.processo.rio/sigaex/public/app/autenticar?n=3765812.27731234-4040>



SMFPRO202315787V02



DEMONSTRATIVO REGIONALIZADO DO EFEITO, SOBRE AS RECEITAS E DESPESAS, DECORRENTE DE ISENÇÕES, ANISTIAS, REMISSÕES, SUBSÍDIOS E BENEFÍCIOS DE NATUREZA FINANCEIRA, TRIBUTÁRIA E CREDITÍCIA.

(Constituição Federal, art. 165, § 6º)

INCENTIVOS E BENEFÍCIOS FISCAIS INSTITUÍDOS COM A INDICAÇÃO DE REGIÃO

				R\$ 1
TRIBUTO	MODALIDADE	SETORES/PROGRAMAS/BENEFICIÁRIOS	FUNDAMENTAÇÃO LEGAL	VALOR
ISS	Isenção / Redução de alíquota	Serviços relacionados com a operação urbana consorciada da região do porto de Rio de Janeiro	LEI Nº 5128/2009	33.028.576
ISS	Redução de Alíquota	Serviços de pesquisa, desenvolvimento e gestão de projeto nas áreas A e B, correspondentes à antiga Ilha do Bom Jesus e ao Parque Tecnológico do Rio na Ilha do Fundão	LEI Nº 5344/2011 - ART 33 ITEM 19 DA LEI 691/84	15.501.960
ISS	Redução de Alíquota	Serviços de teleatendimento prestados por estabelecimentos situados na área de planejamento 3 - AP3, na área de planejamento 5 - AP5 e na área de planejamento 2.2 - AP2.2	LEI Nº 5409/2012 - ART 33 ITEM 15 DA LEI 691/84	14.573.261
ISS	Redução de Alíquota	Integração de serviços de implementação, intervenção e interligação de poços marítimos relacionados à exploração e à exploração de petróleo e gás natural, desde que os respectivos estabelecimentos prestadores sejam localizados nos bairros de Acari, Barros Filho, Cordovil, Costa Barros, Jardim América, Parada de Lucas, Parque Colúmbia, Pavuna e Vigário Geral	Lei nº 6262/2017	40.856
TOTAL				63.144.653

¹A maioria das renúncias fiscais são aplicáveis a todo o Município. Logo, o quadro traz somente as renúncias passíveis de regionalização.

Projeto de Lei Orçamentária Anual - 2024



Assinado digitalmente por EDUARDO DA COSTA PAES - 29/09/2023 às 16:10:11.
 Autenticado digitalmente por DENISE MENDES DA SILVA - 28/09/2023 às 20:06:35.
 Documento Nº: 3765812.27731234-4040 - consulta à autenticidade em <https://acesso.processo.rio/sigaex/public/app/autenticar?n=3765812.27731234-4040>



SMFFPRO202315787V02



Gestão
Institucional

Prefeitura da Cidade do Rio de Janeiro
Gabinete do Prefeito
Coordenadoria Geral de Gestão Institucional

CONSOLIDAÇÃO GERAL DA DESPESA

2023/2024

(11/agosto/2023)

1



Assinado digitalmente por EDUARDO DA COSTA PAES - 29/09/2023 às 16:10:11.
Autenticado digitalmente por DENISE MENDES DA SILVA - 28/09/2023 às 20:06:35.
Documento Nº: 3765812.27731234-4040 - consulta à autenticidade em <https://acesso.processo.rio/sigaex/public/app/autenticar?n=3765812.27731234-4040>



SIGA



Gestão
Institucional

Prefeitura da Cidade do Rio de Janeiro
Gabinete do Prefeito
Coordenadoria Geral de Gestão Institucional

ORGANOGRAMAS DA ESTRUTURA BÁSICA

ADMINISTRAÇÃO DIRETA



Secretarias Municipais

Vice-Prefeitura VP	Gabinete do Prefeito GBP	Secretaria Municipal da Casa Civil CASA CIVIL	Secretaria Municipal de Coordenação Governamental SMCG	Controladoria Geral do Município do Rio de Janeiro CGM-Rio	Procuradoria Geral do Município do Rio de Janeiro PGM	Secretaria Municipal de Fazenda e Planejamento SMFP
Secretaria Municipal de Transformação Digital e Integridade Pública SMTDI	Secretaria Municipal de Planejamento Urbano SMPU	Secretaria Municipal de Desenvolvimento Econômico, Inovação e Simplificação SMDEIS	Secretaria Municipal de Infraestrutura SMI	Secretaria Municipal da Ordem Pública SEOP	Secretaria Municipal de Conservação SECONSERVA	Secretaria Municipal de Educação SME
Secretaria Municipal de Assistência Social SMAS	Secretaria Municipal de Transportes SMTR	Secretaria Municipal de Saúde SMS	Secretaria Municipal de Trabalho e Renda SMTE	Secretaria Municipal de Cultura SMC	Secretaria Municipal da Pessoa com Deficiência SMPD	Secretaria Municipal de Meio Ambiente e Clima SMAC
Secretaria Municipal de Esportes SMEL	Secretaria Municipal de Habitação SMH	Secretaria Municipal de Ciência e Tecnologia SMCT	Secretaria Municipal do Envelhecimento Saudável e Qualidade de Vida SEMESQV	Secretaria Municipal de Proteção e Defesa dos Animais SMPDA	Secretaria Municipal de Turismo SETUR	Secretaria Especial de Políticas e Promoção da Mulher SPM-RIO
Secretaria Especial da Juventude Carioca JUV-RIO	Secretaria Especial de Ação Comunitária SEAC-RIO	Secretaria Especial de Cidadania SECID	Secretaria Especial de Integração Metropolitana SEIM	Secretaria Especial de Desenvolvimento Econômico Solidário SEDES	Secretaria Especial de Inclusão e Diversidade Religiosa SEID	





Gestão
Institucional

Prefeitura da Cidade do Rio de Janeiro
Gabinete do Prefeito
Coordenadoria Geral de Gestão Institucional

Vice-Prefeitura



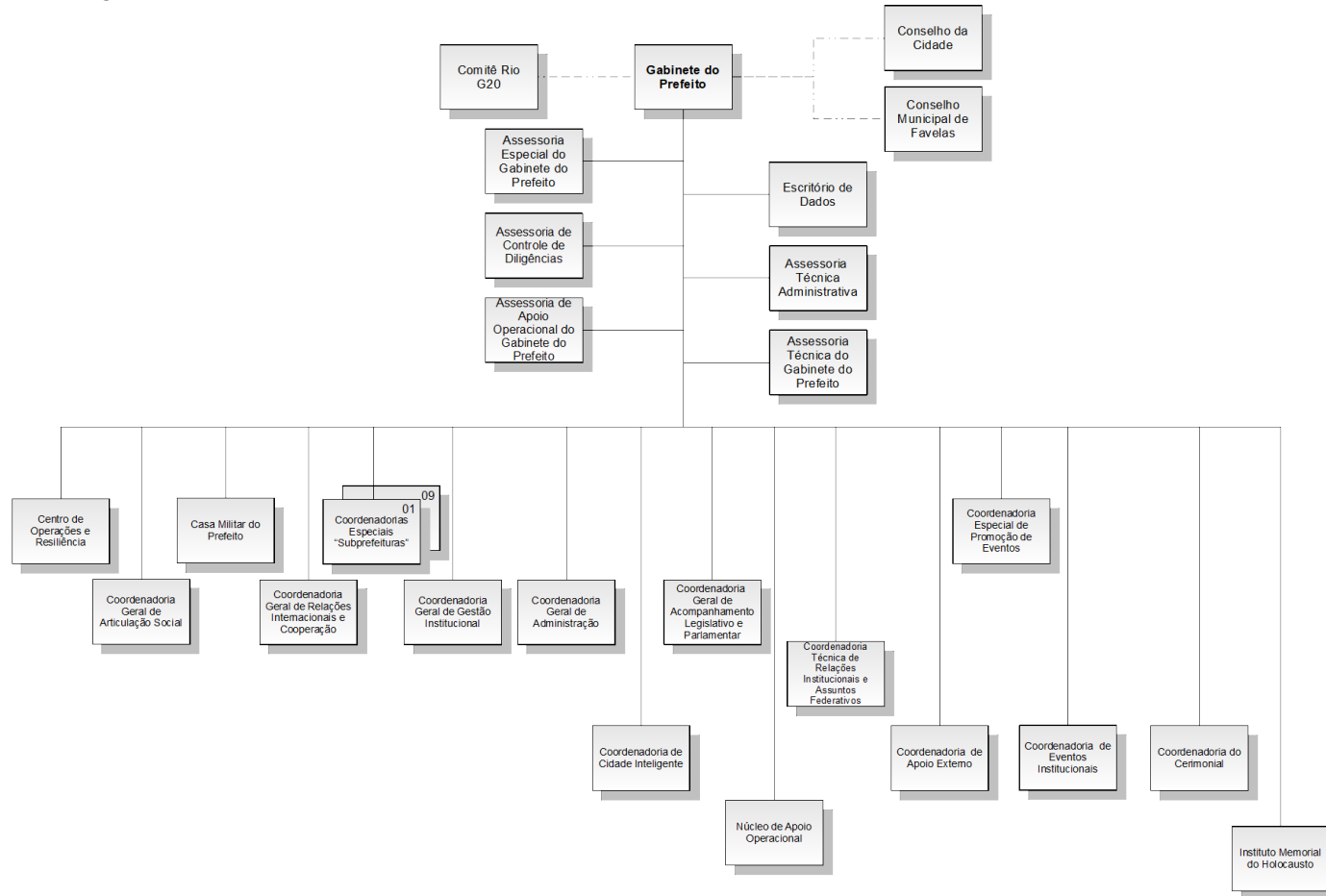

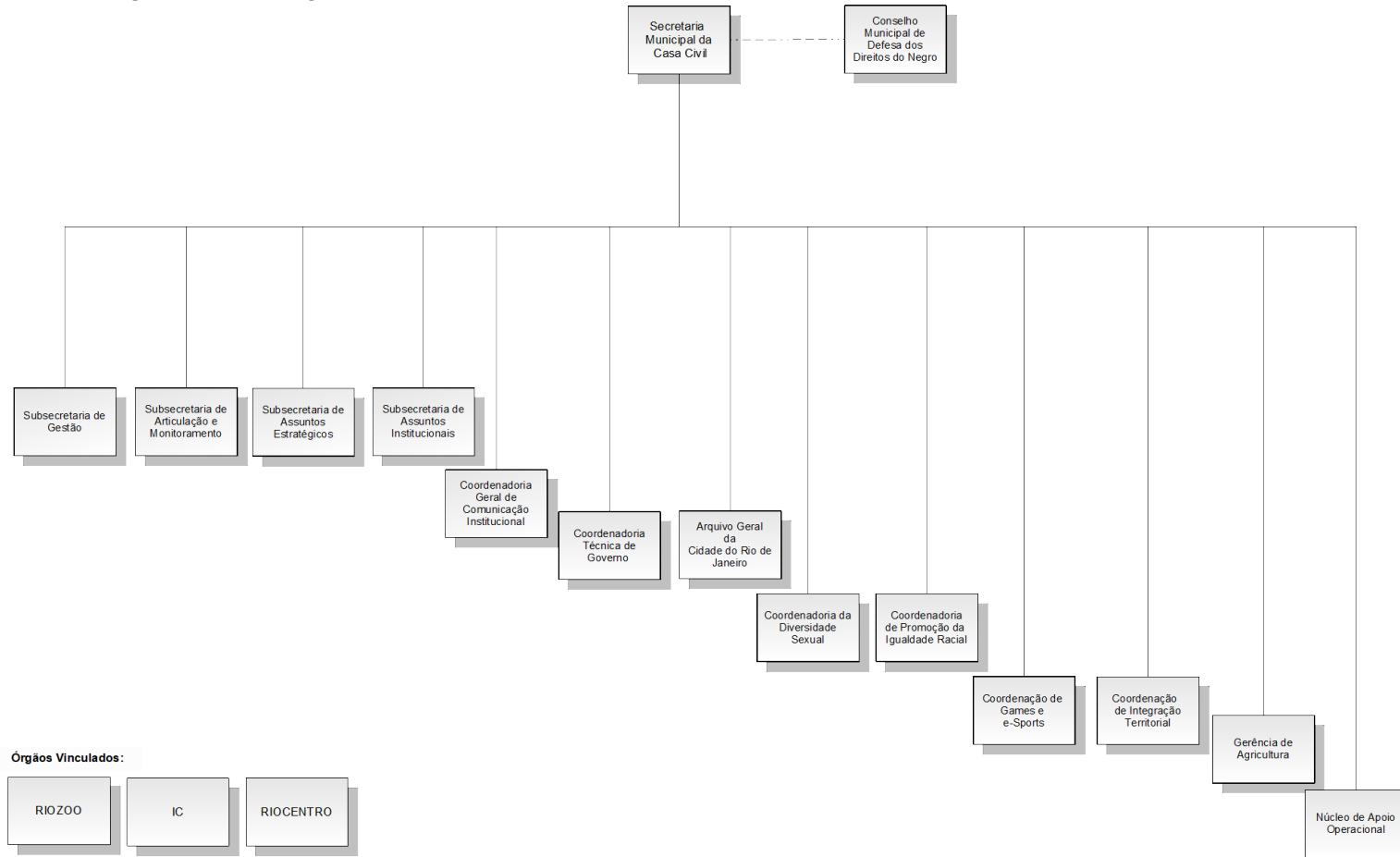

Órgãos Vinculados:





Órgão Vinculado:



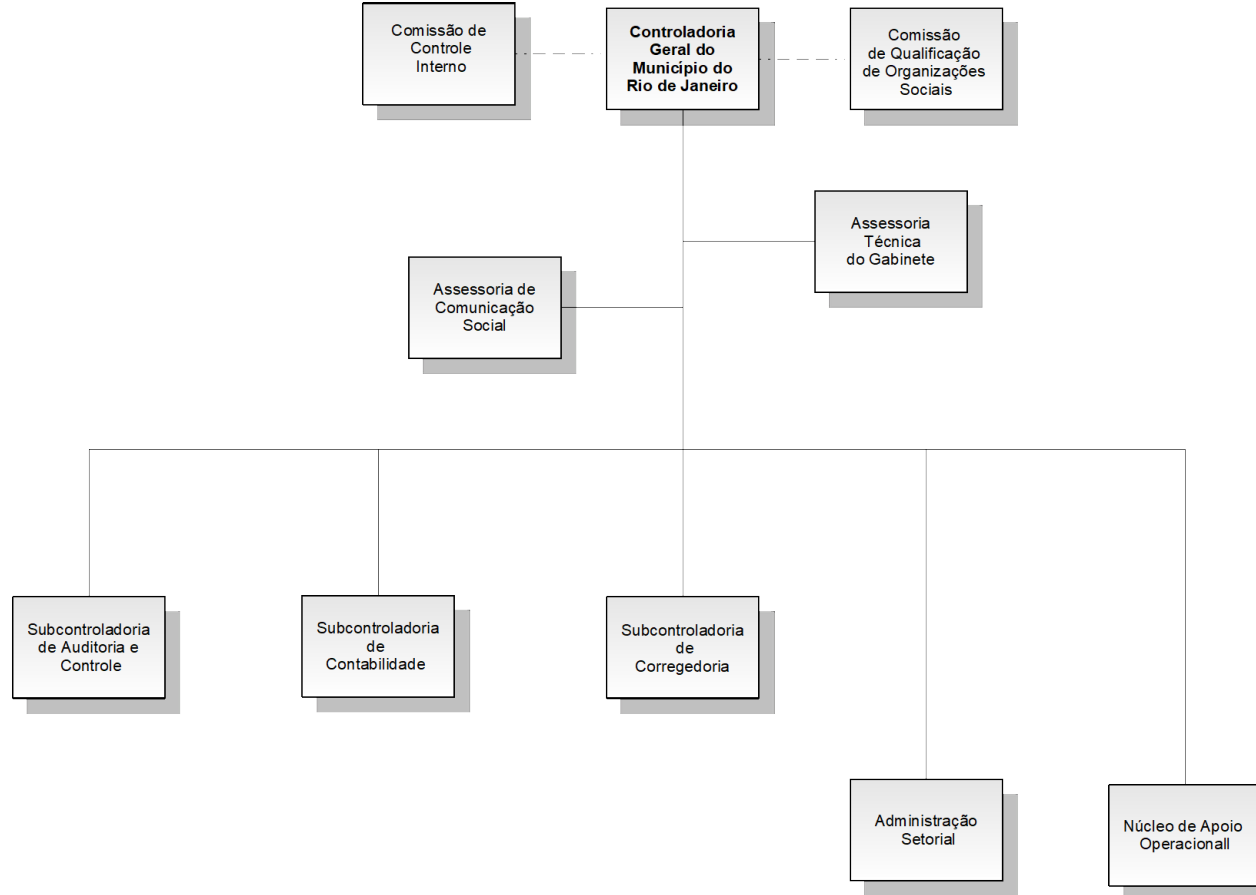

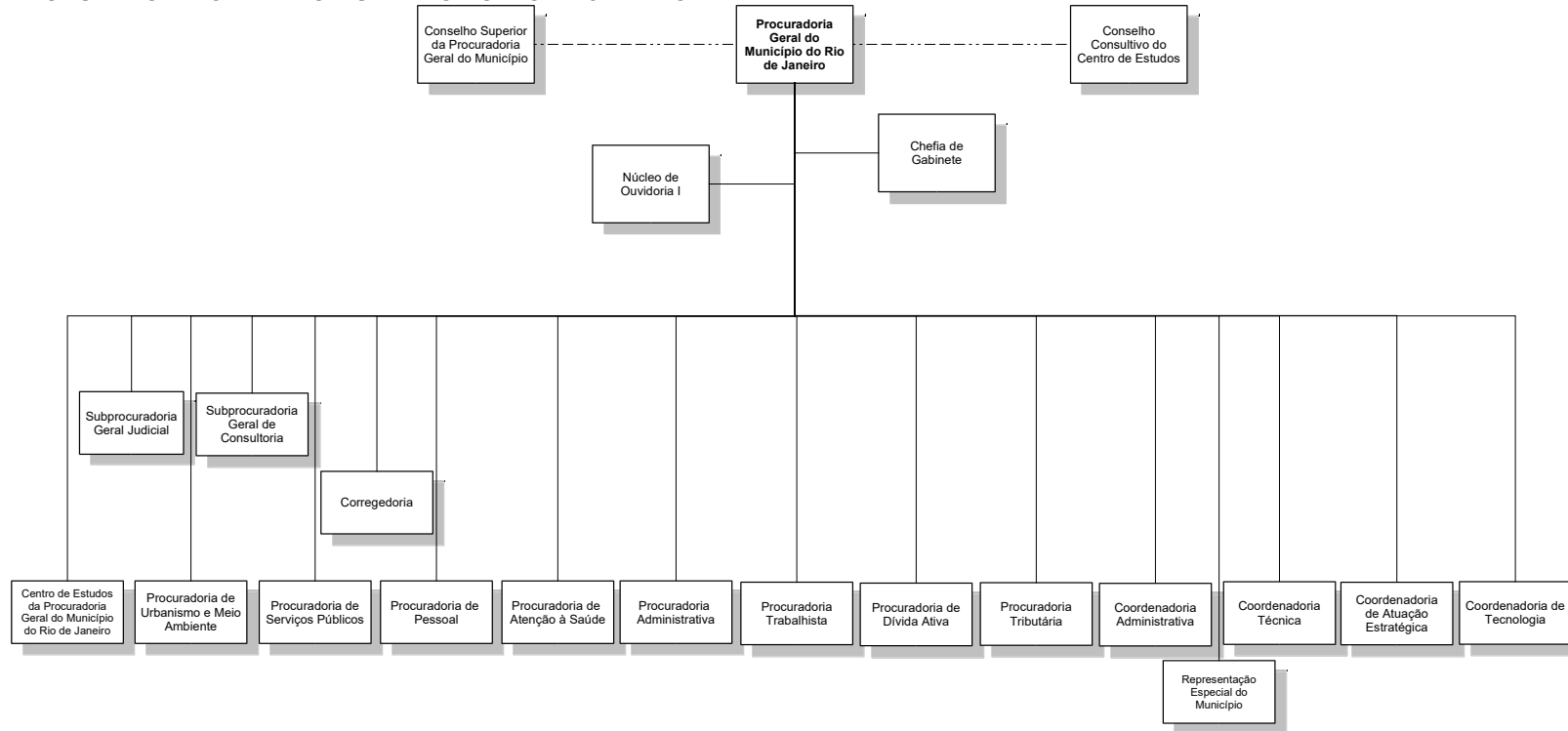

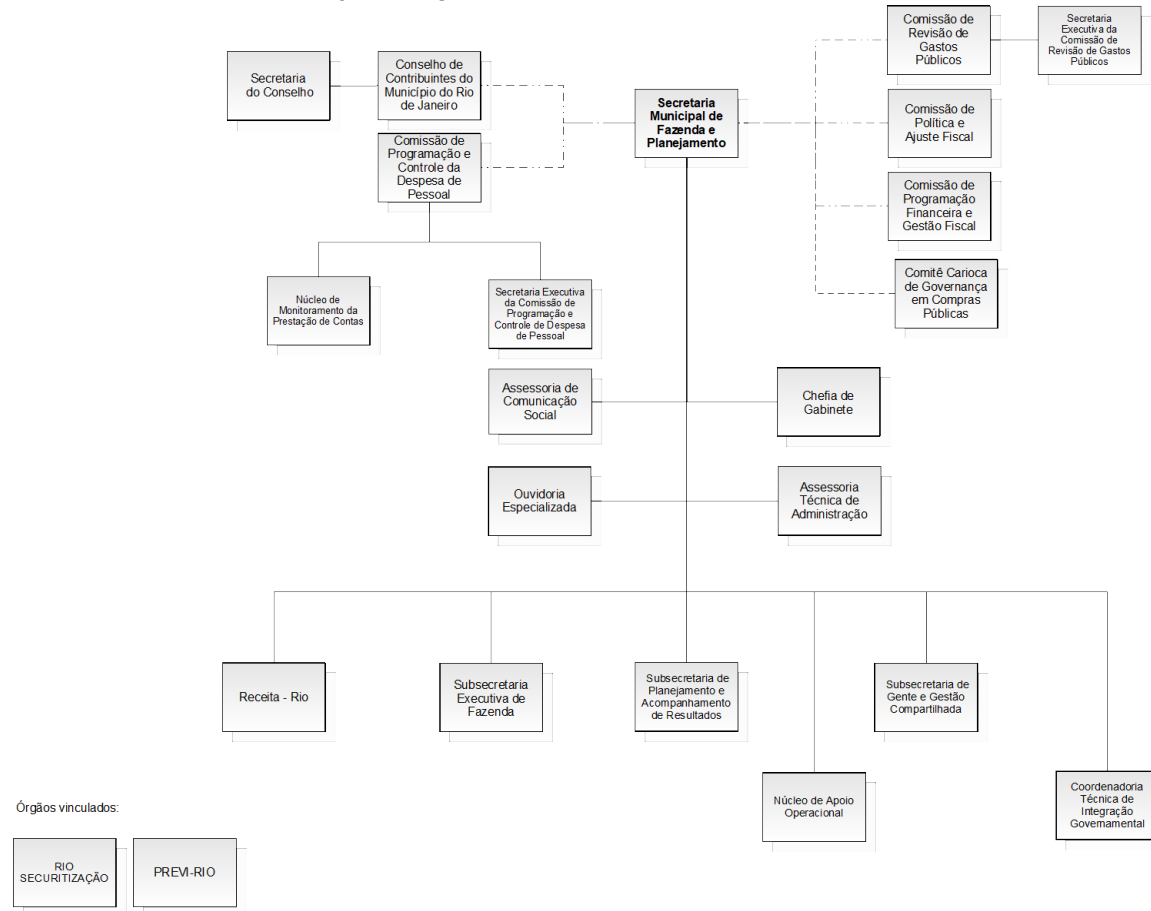

Rio Prefeitura
SECRETARIA MUNICIPAL DE TRANSFORMAÇÃO DIGITAL E INTEGRIDADE PÚBLICA

Gestão Institucional
 Prefeitura da Cidade do Rio de Janeiro
 Gabinete do Prefeito
 Coordenadoria Geral de Gestão Institucional

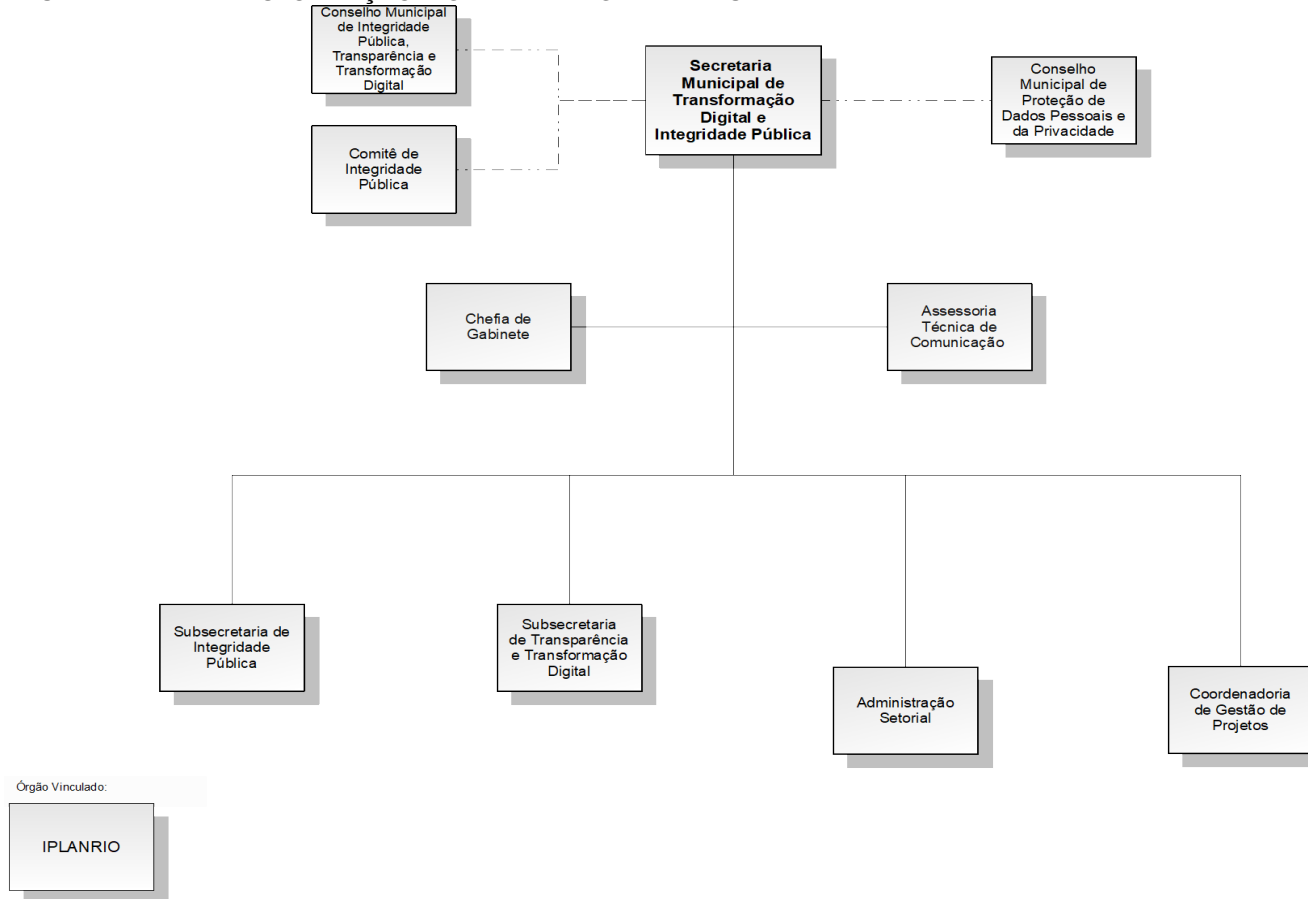

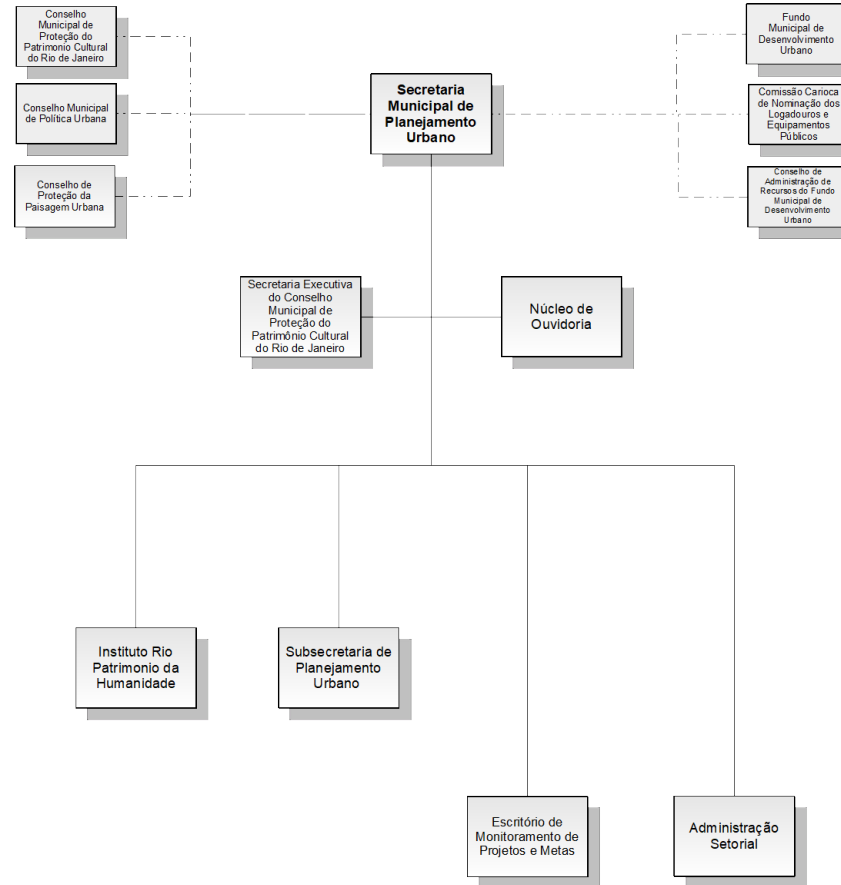

* Órgão Vinculado:



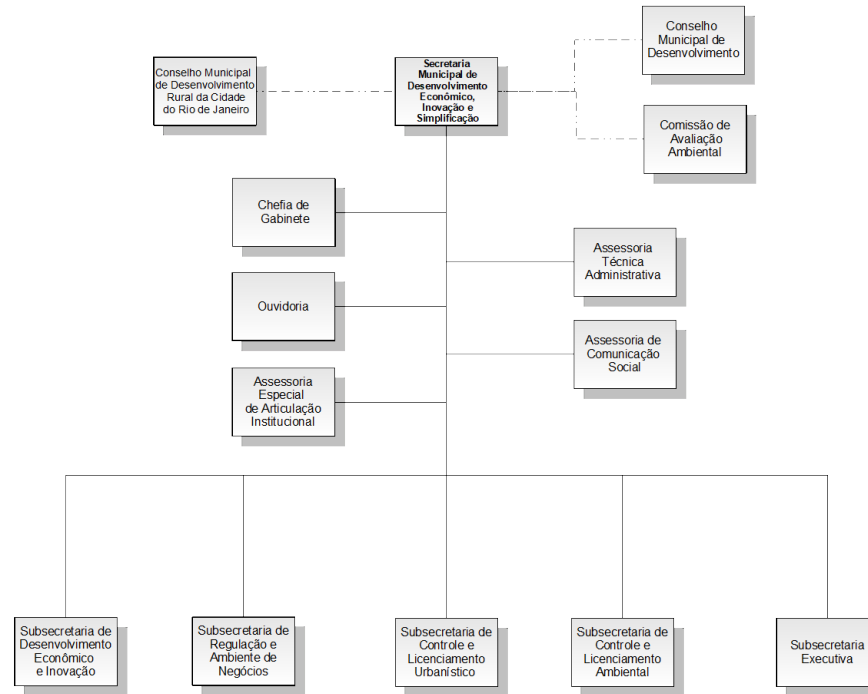

Órgão Vinculado:

INVEST.RIO



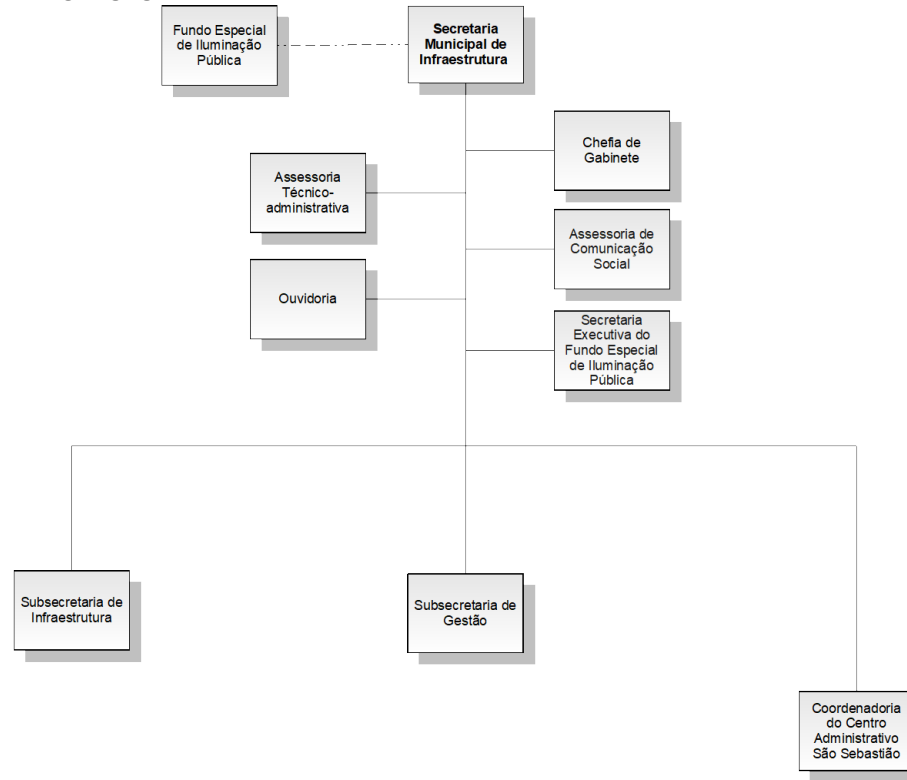



Órgãos Vinculados:

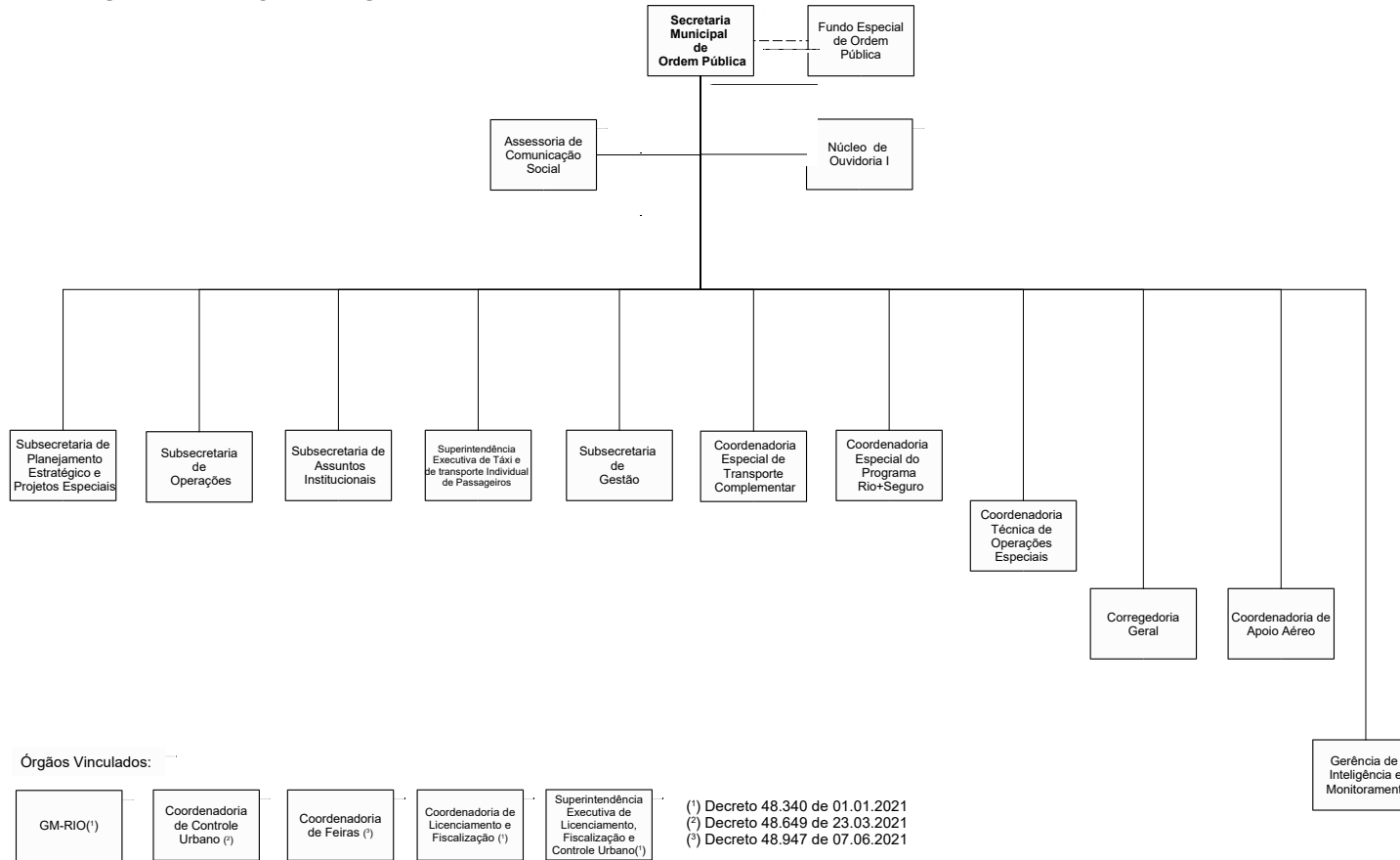

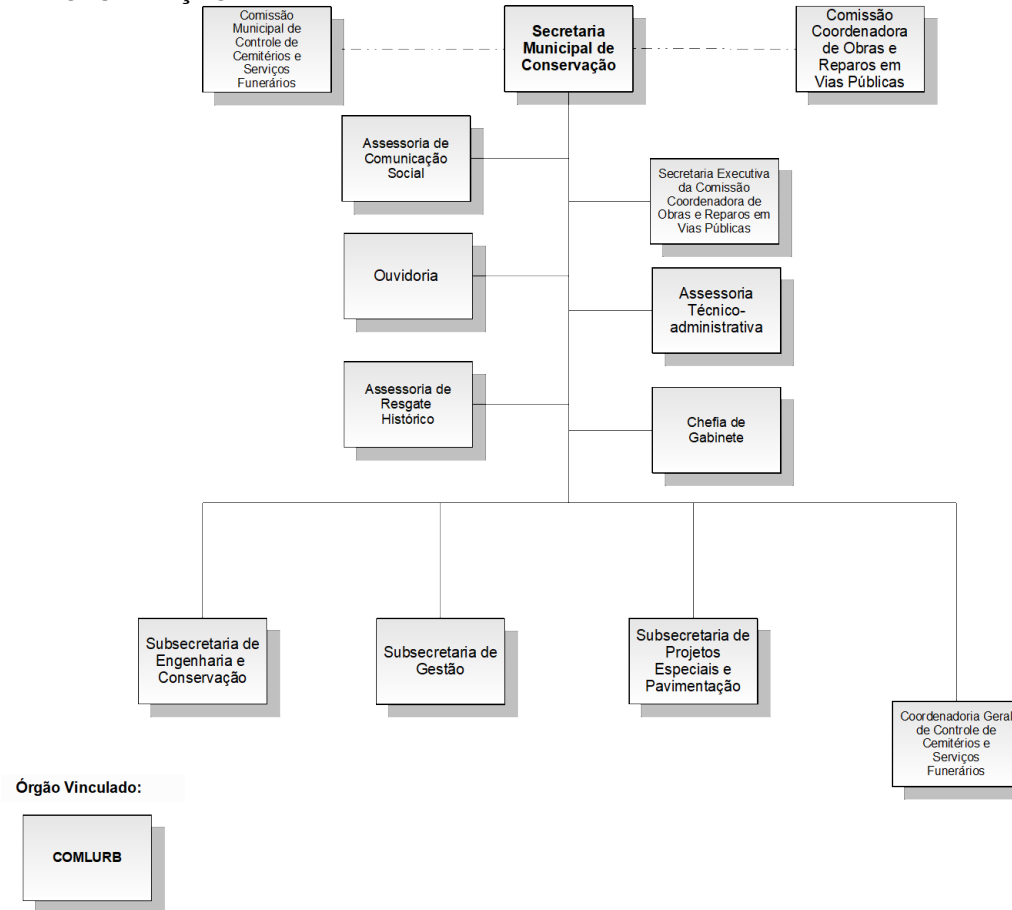

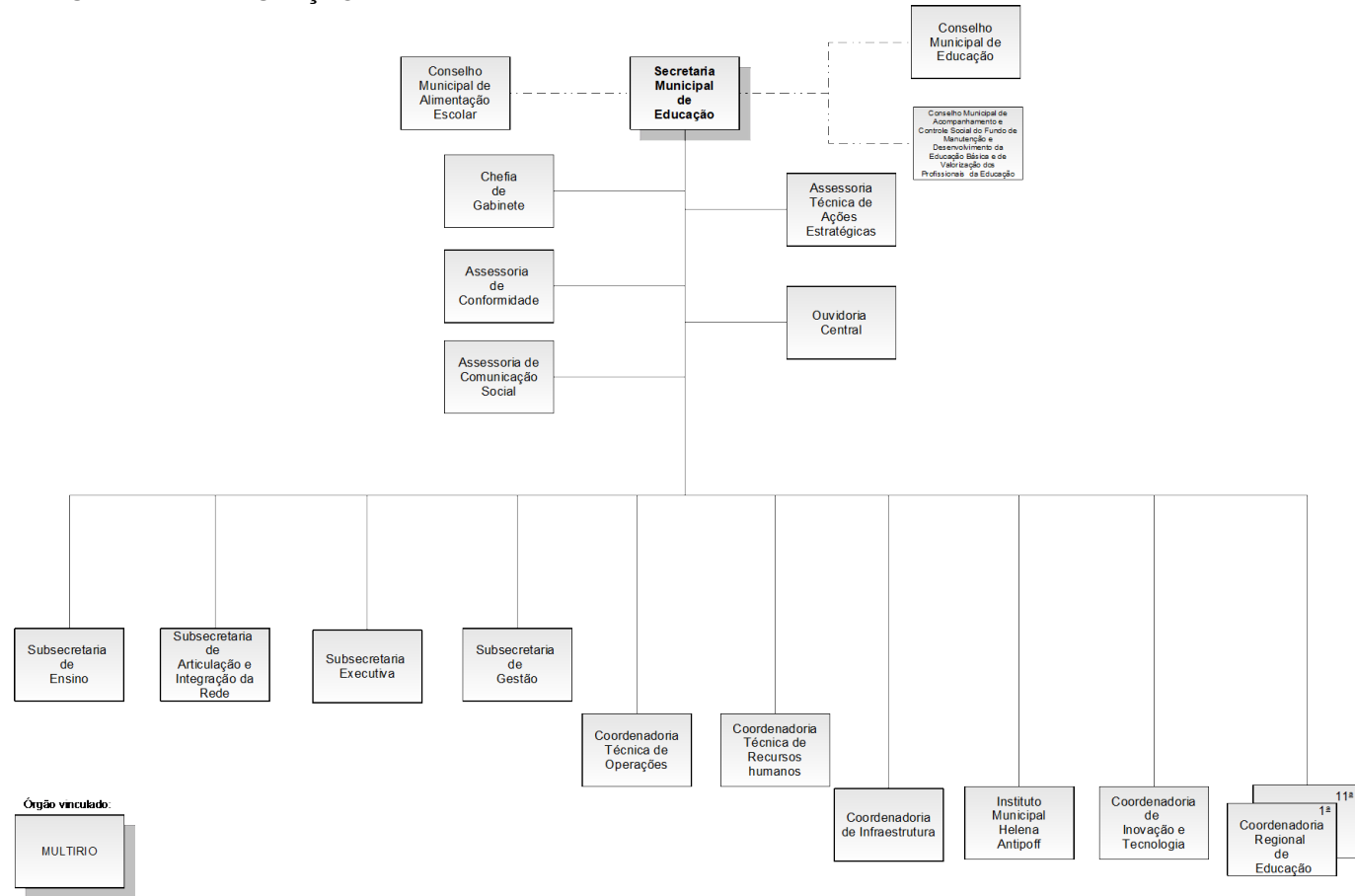



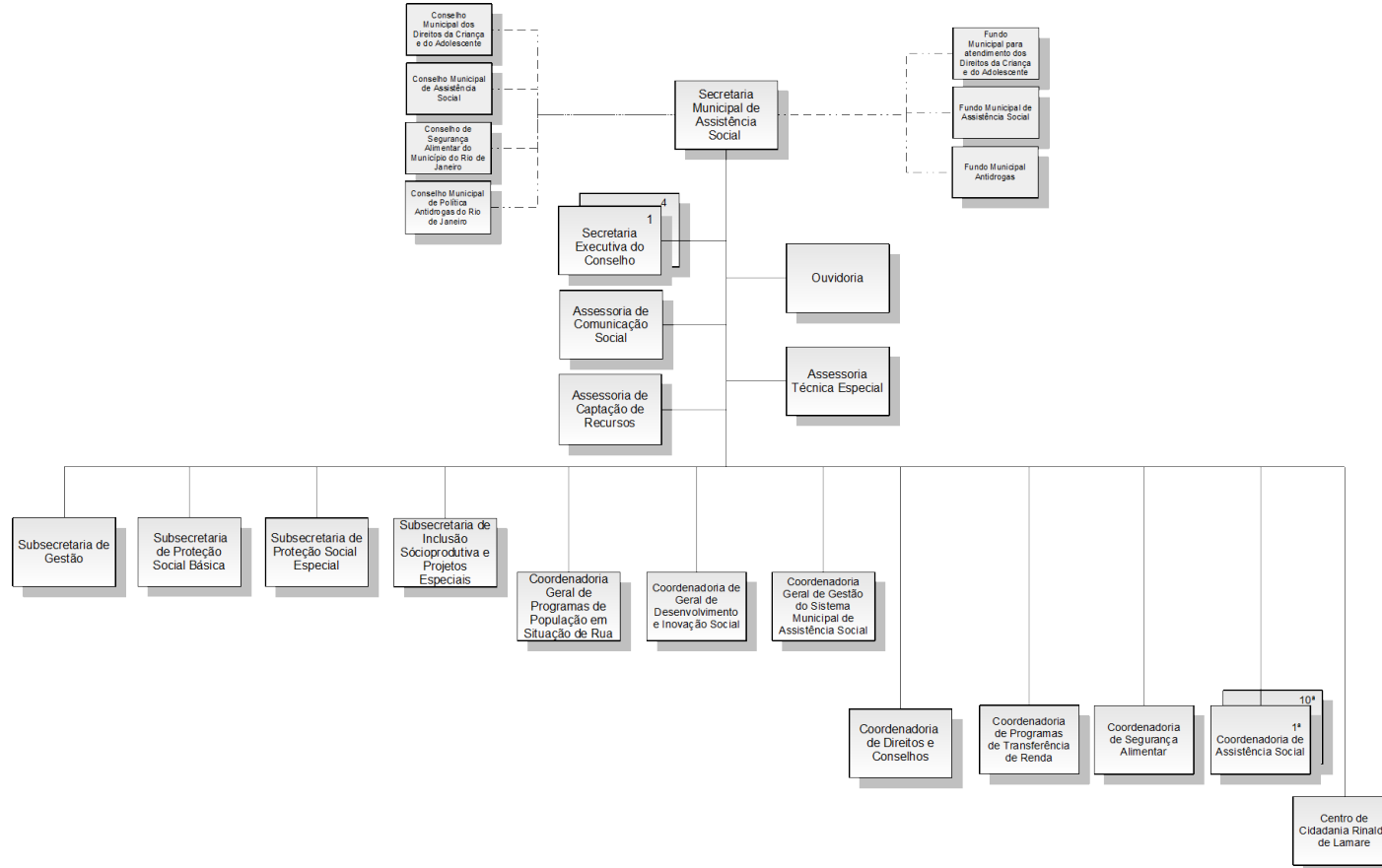

Rio
 PREFEITURA
SECRETARIA MUNICIPAL DE ASSISTÊNCIA SOCIAL

Gestão Institucional
 Prefeitura da Cidade do Rio de Janeiro
 Gabinete do Prefeito
 Coordenadoria Geral de Gestão Institucional

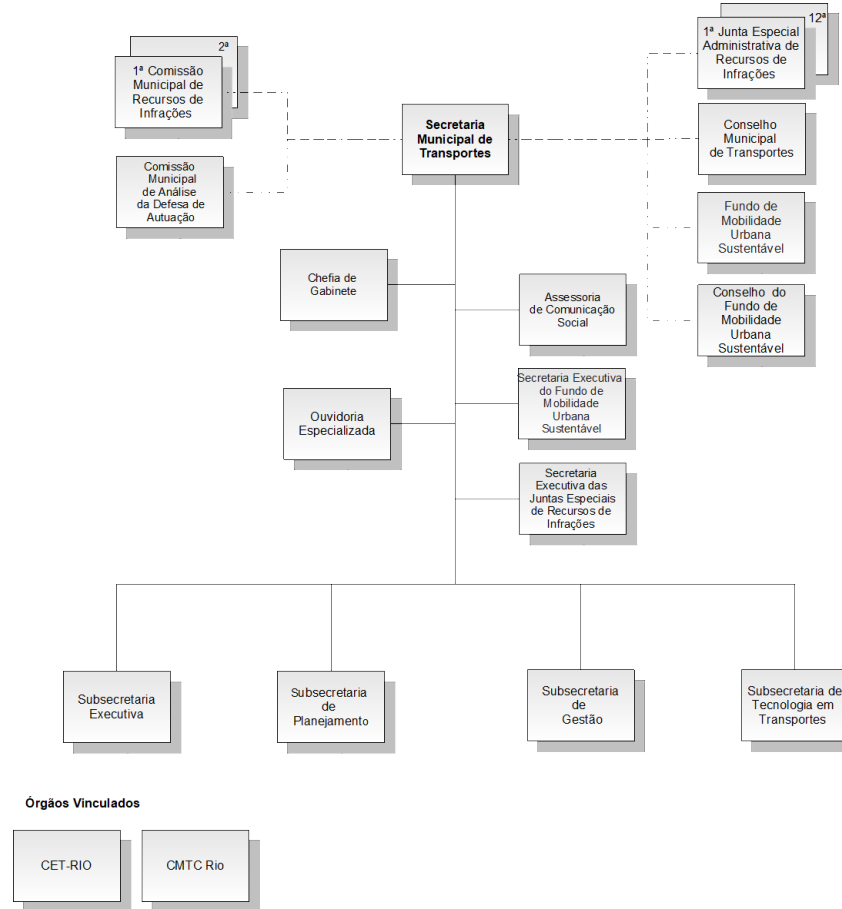

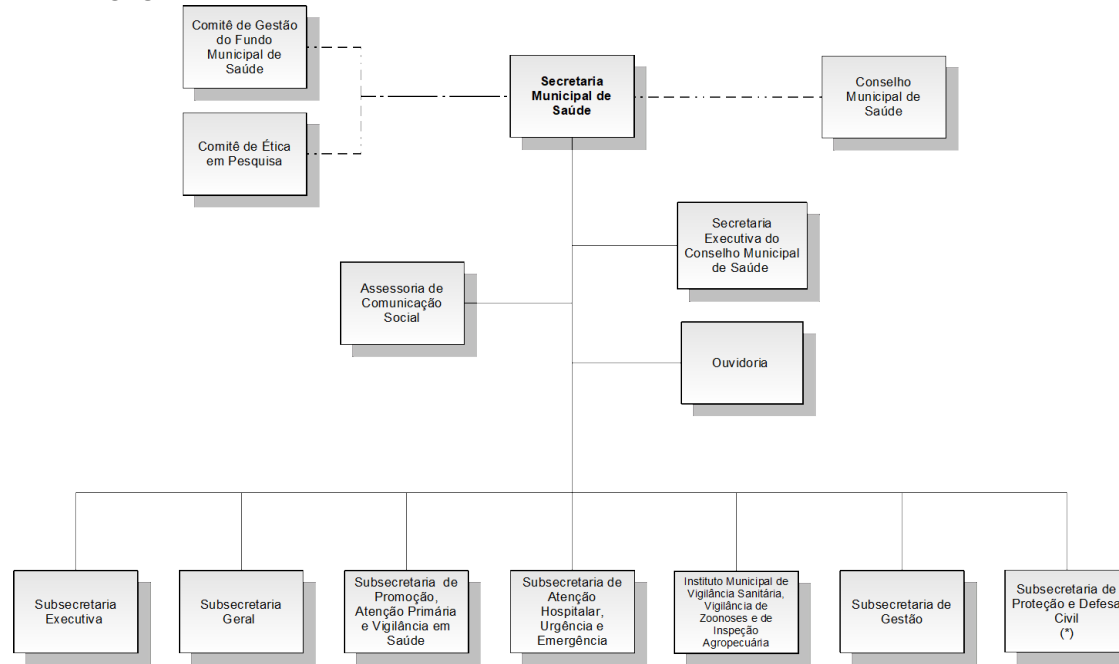



(*) Delegado ao GBP e sob a supervisão do COR através do Decreto 52.006 de 09.02.2023

Órgão Vinculado:

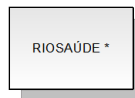

* Decreto Rio 48.340 de 01.01.2021.



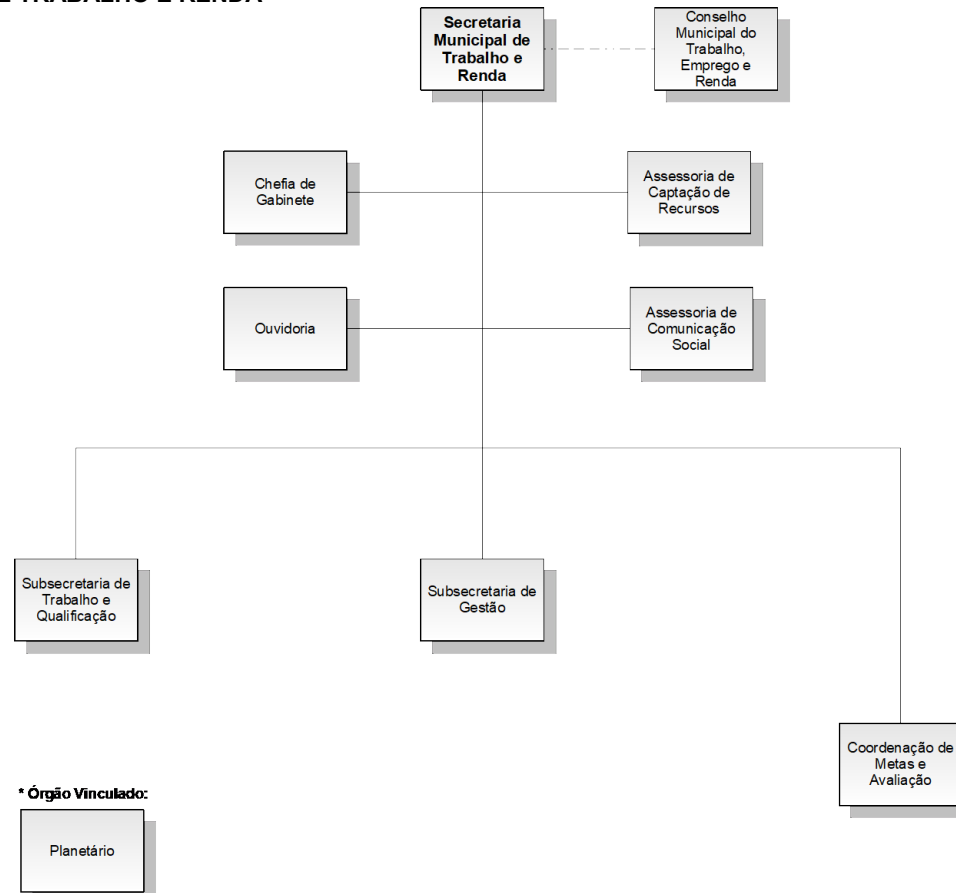

* Órgão Vinculado:



* DECRETO RIO Nº 51957 – 23/01/23 - Vinculação à SMTE



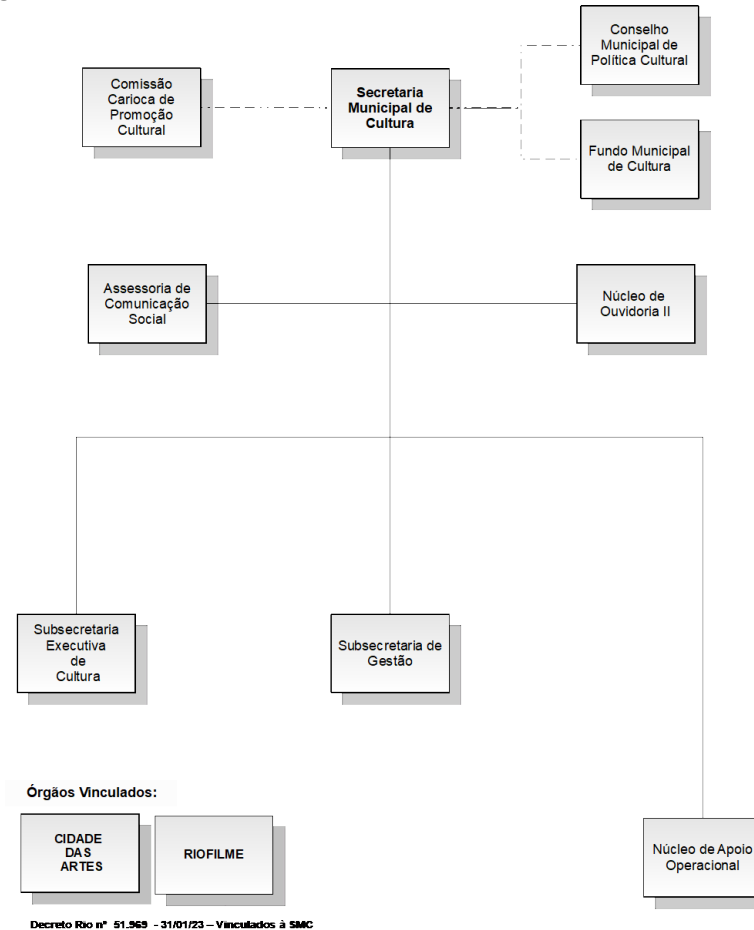

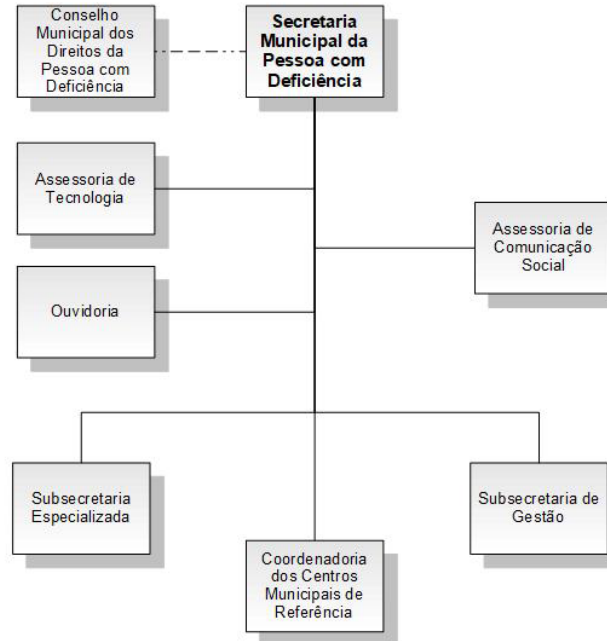

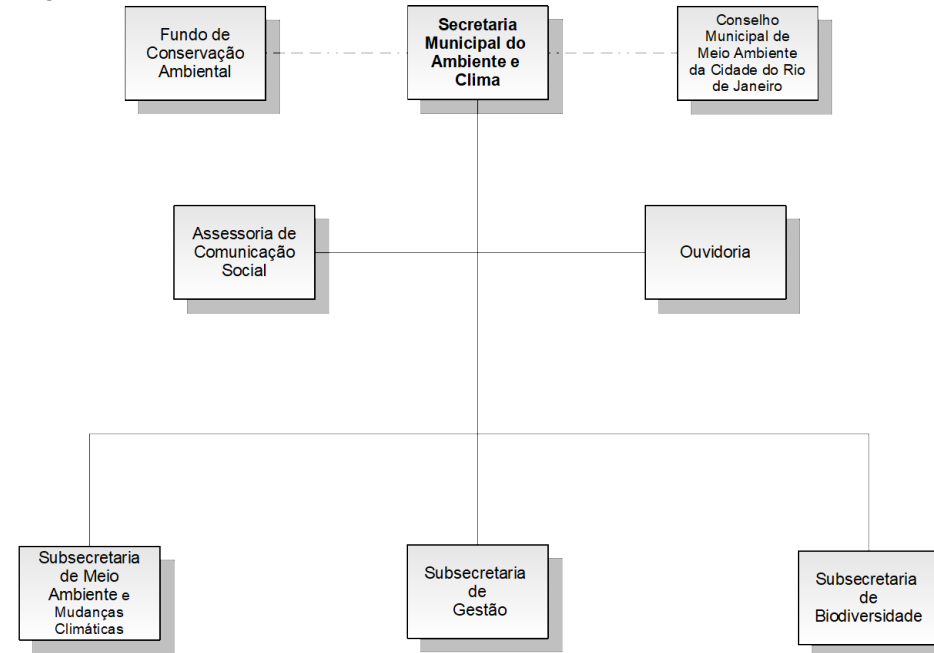

Órgão vinculado:

FUNDAÇÃO
PARQUES E
JARDINS



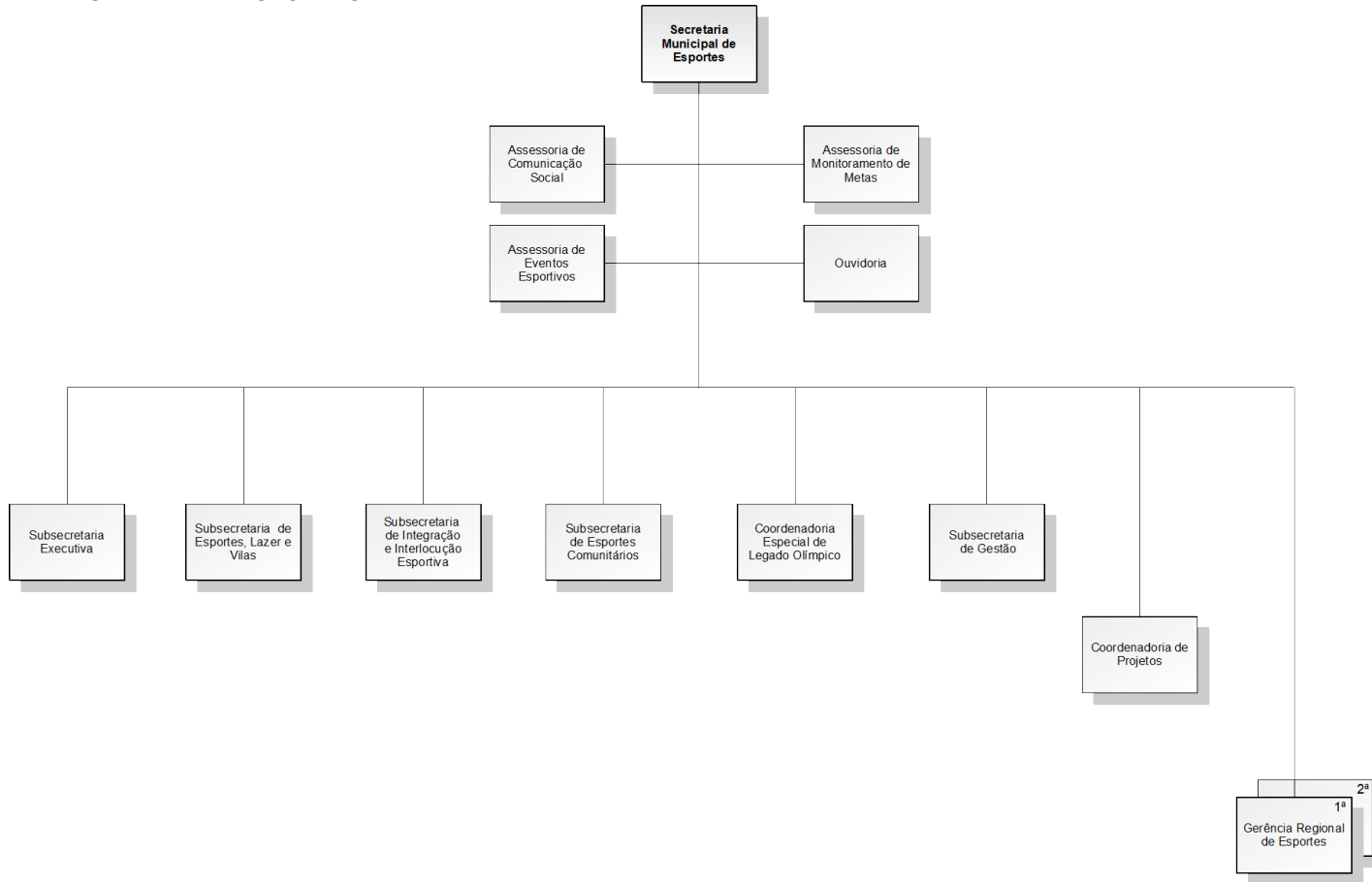

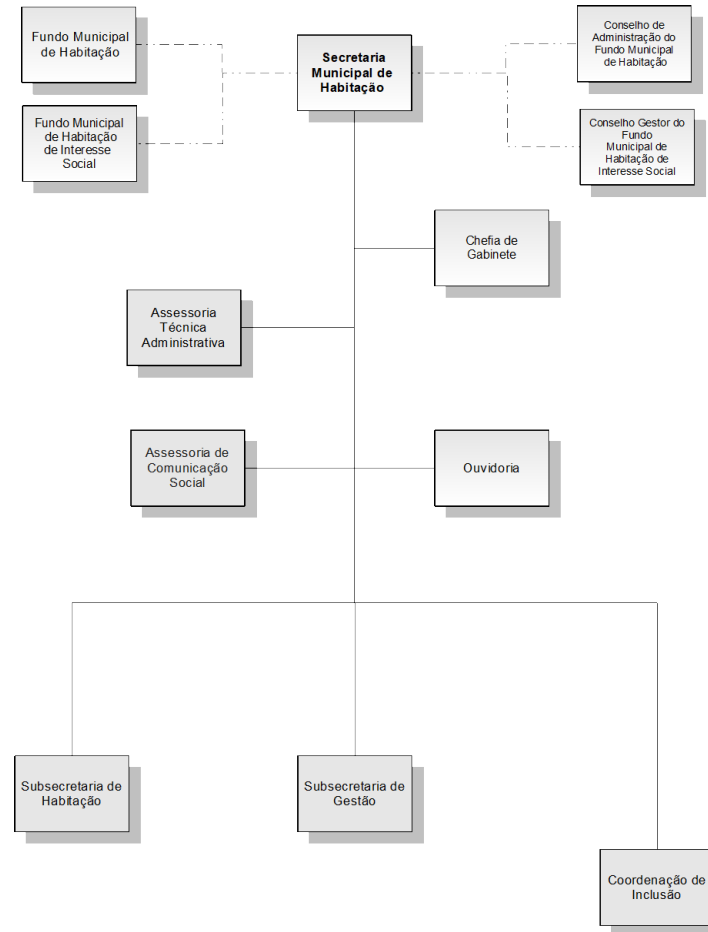

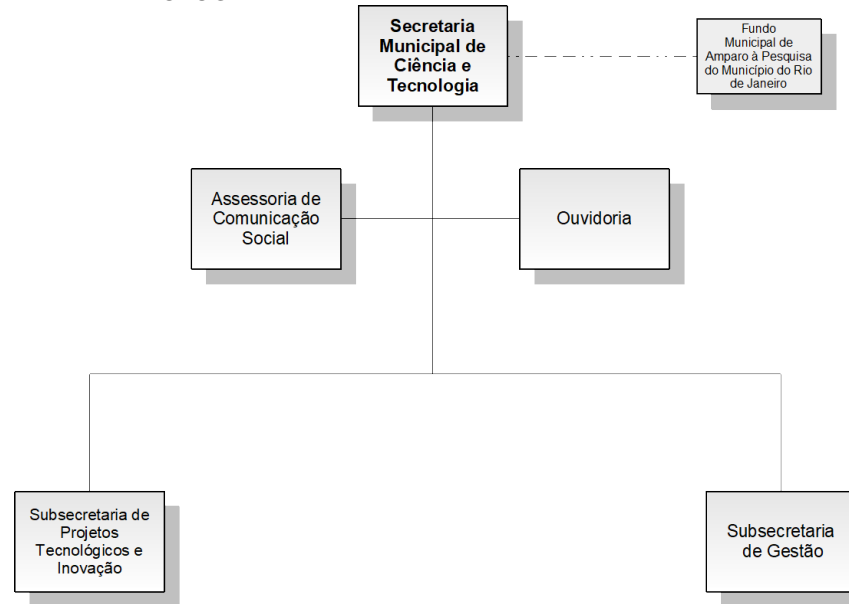

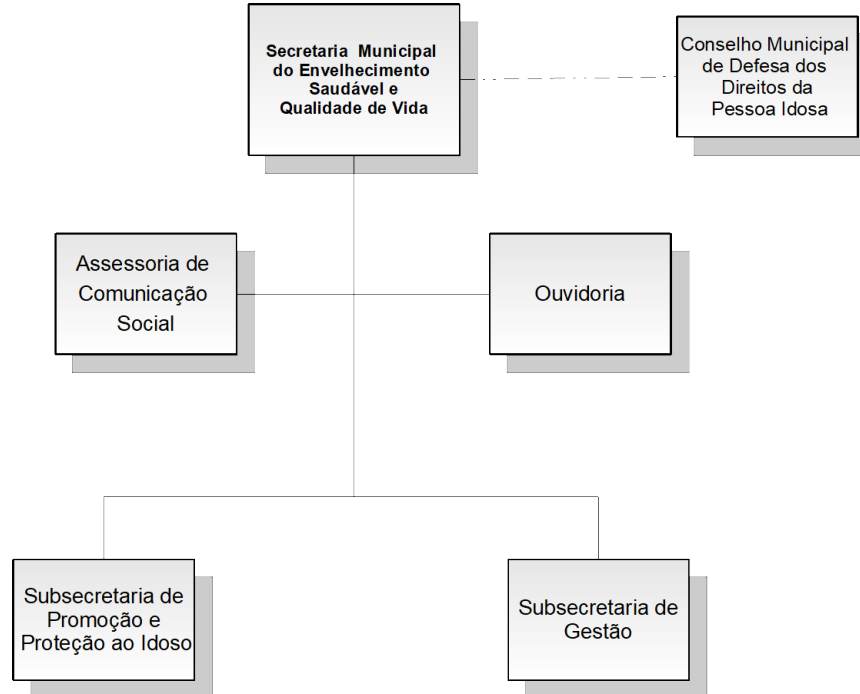

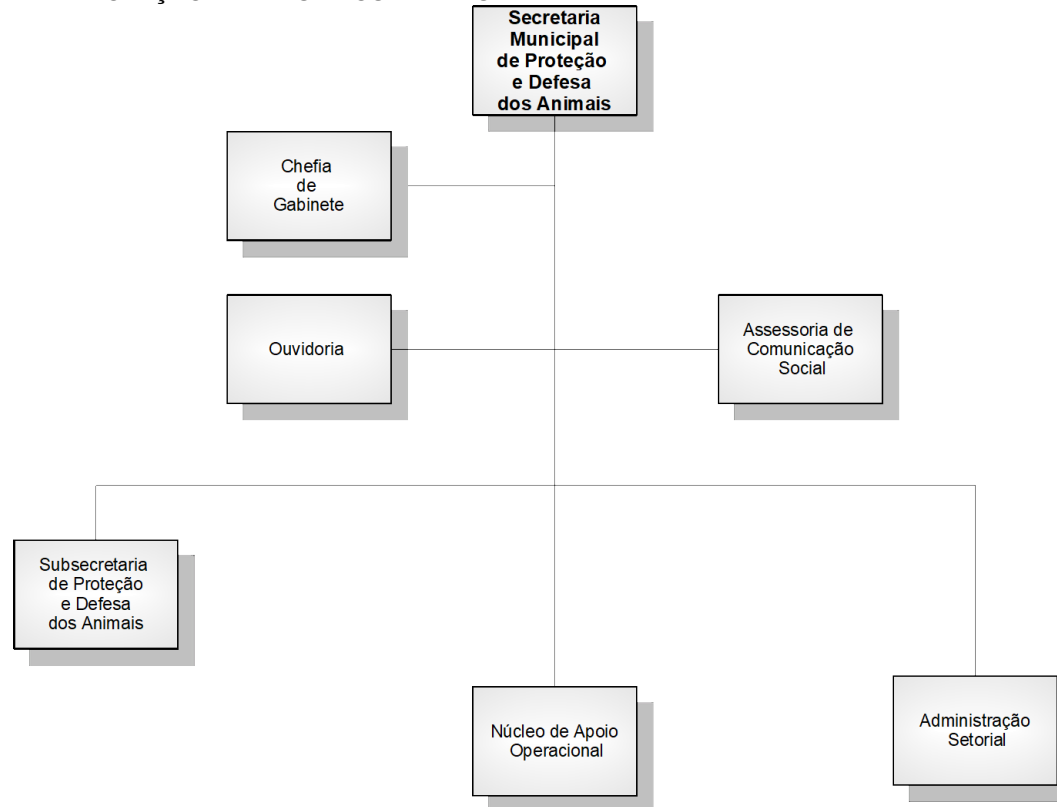

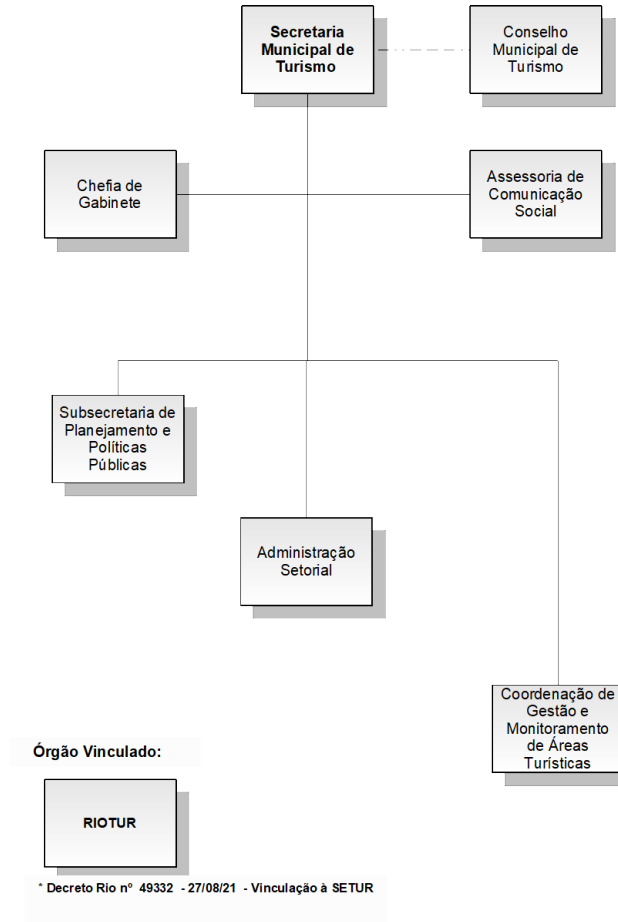

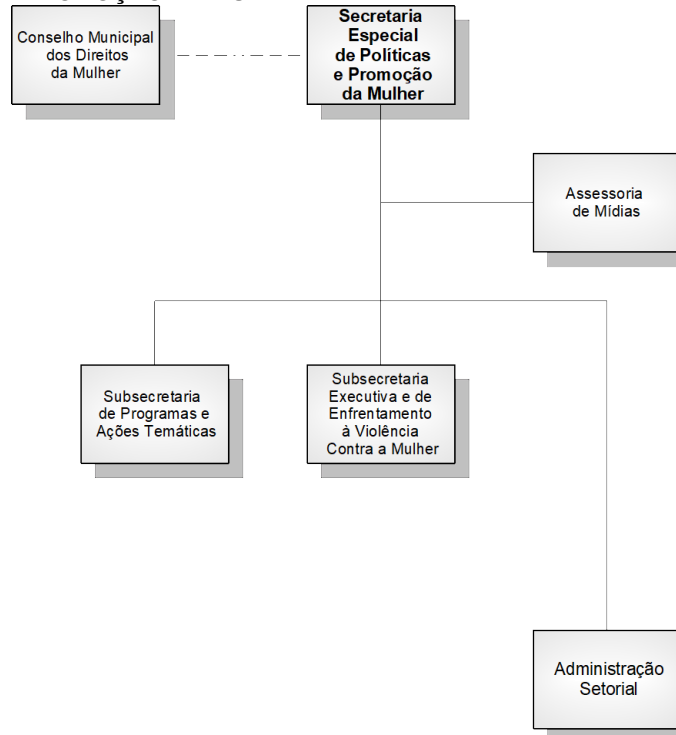

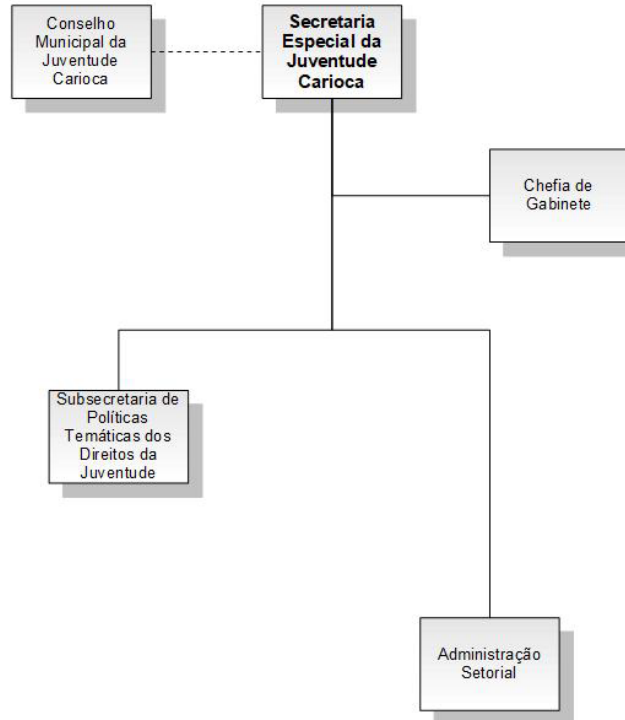

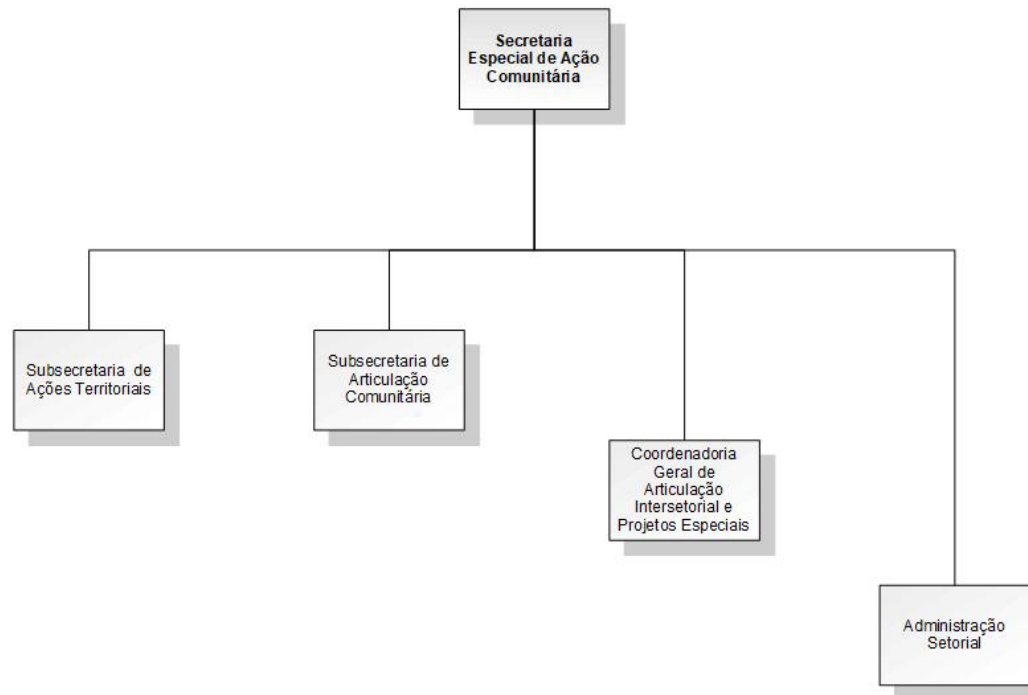

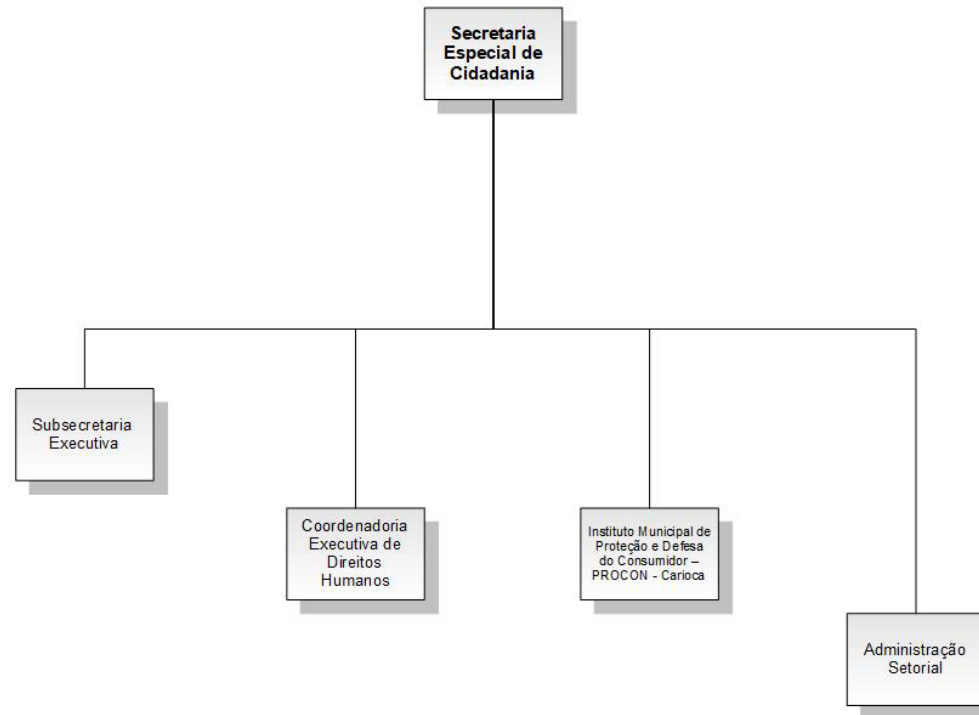

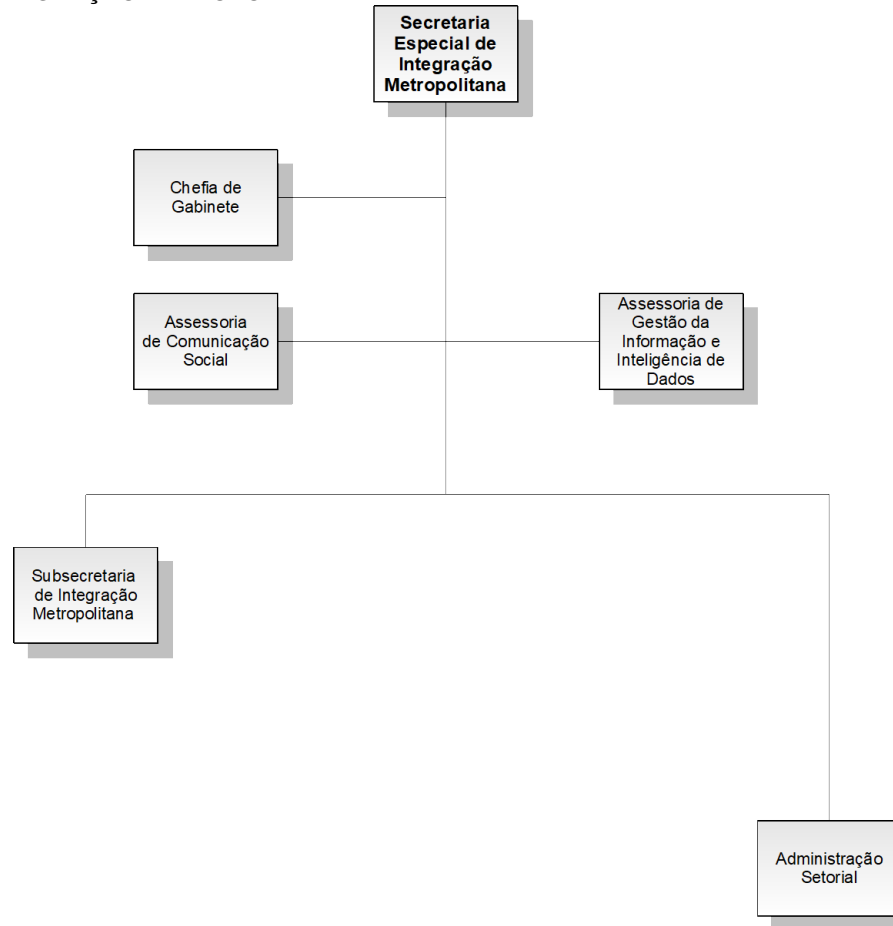

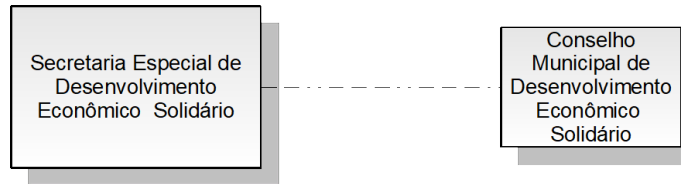

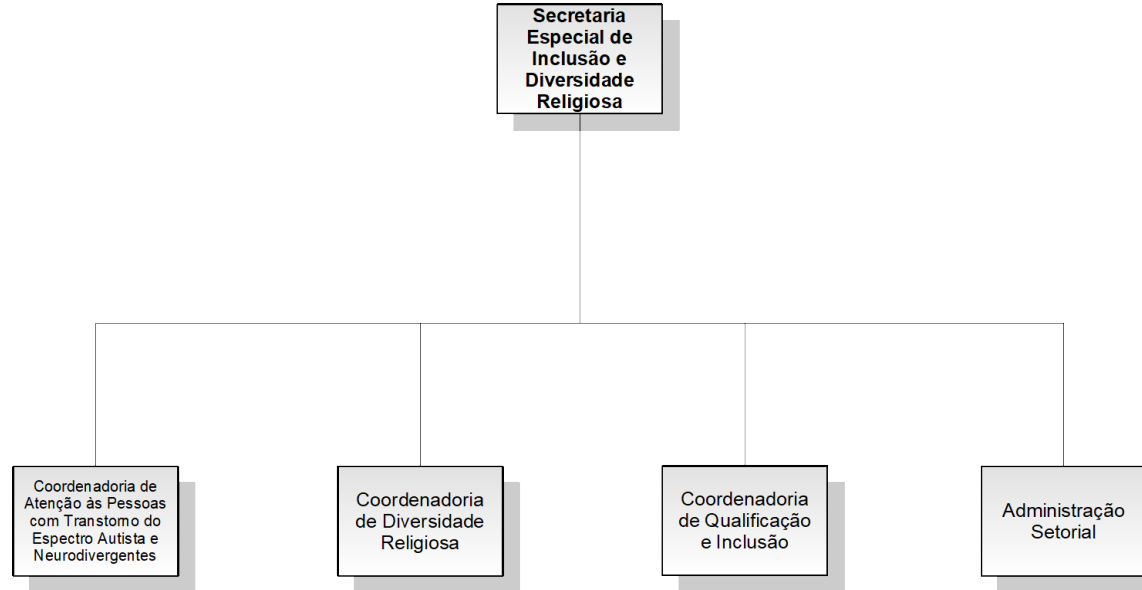



Gestão
Institucional

Prefeitura da Cidade do Rio de Janeiro
Gabinete do Prefeito
Coordenadoria Geral de Gestão Institucional

ORGANOGRAMAS DA ESTRUTURA BÁSICA

ADMINISTRAÇÃO INDIRETA



Autarquias

PREVI-RIO (SMFP)	IPP (SMPU)	GM-RIO (SEOP)
---------------------	---------------	------------------

Fundações

RIO-ZOO (CASA CIVIL)	GEO-RIO (SMI)	PLANETÁRIO (SMTE)	FPJ (SMAC)	RIO-ÁGUAS (SMI)	CIDADE DAS ARTES (SMC)
-------------------------	------------------	----------------------	---------------	--------------------	---------------------------

Empresas Públicas

IC (CASA CIVIL)	RIOFILME (SMC)	CCPAR (SMCG)	IPLANRIO (SMTDI)	INVEST.RIO (SMDEIS)
RIO-URBE (SMI)	RIOLUZ (SMI)	CMTC Rio (SMTR)	MULTIRIO (SME)	RIO SECURITIZAÇÃO (SMFP)

Sociedades de Economia Mista

COMLURB (SECONSERVA)	RIOCENTRO (CASA CIVIL)	CET-RIO (SMTR)	RIOTUR (SETUR)	RIOSAUDE (SMS)
-------------------------	---------------------------	-------------------	-------------------	-------------------



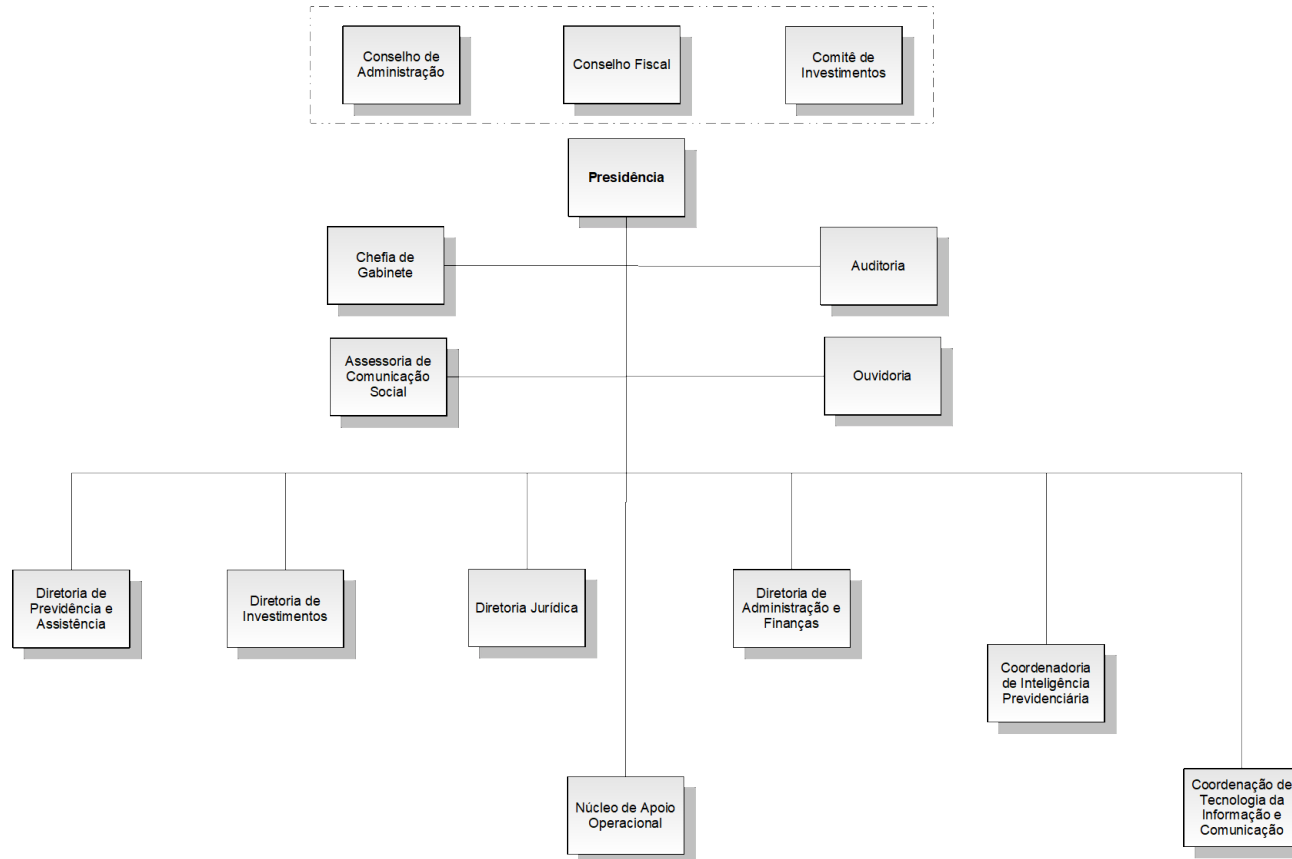

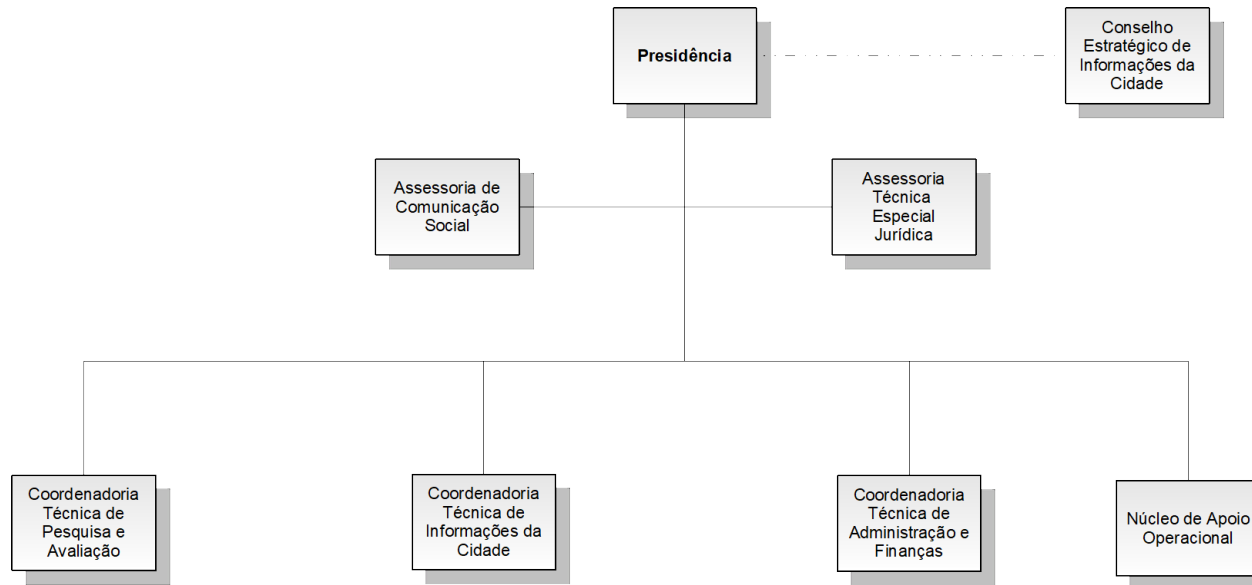

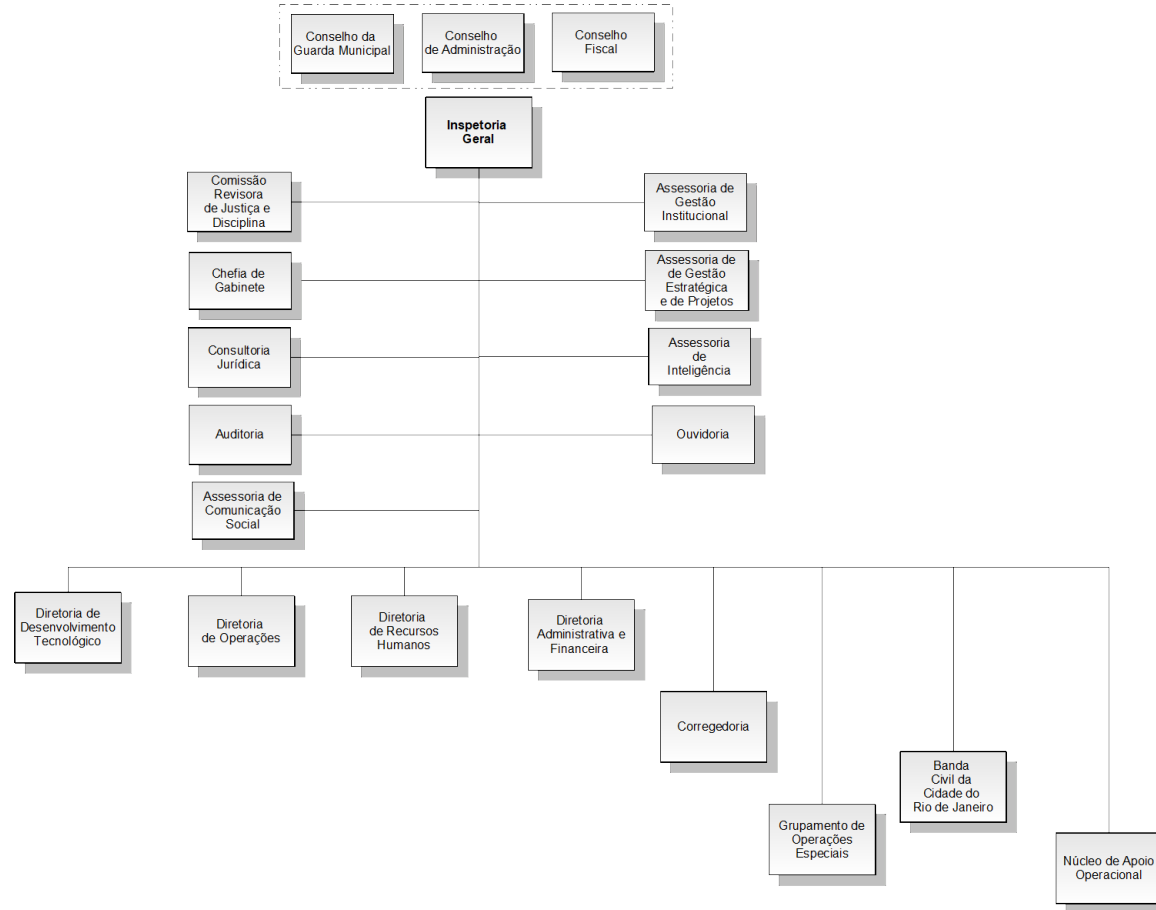

FUNDAÇÃO JARDIM ZOOLOGICO DA CIDADE DO RIO DE JANEIRO

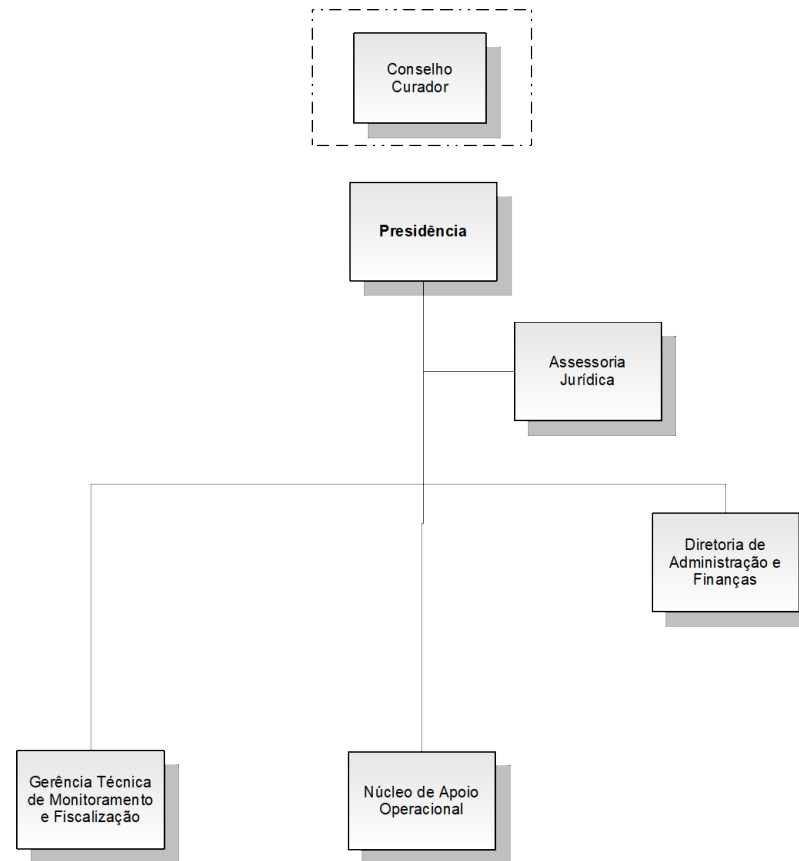

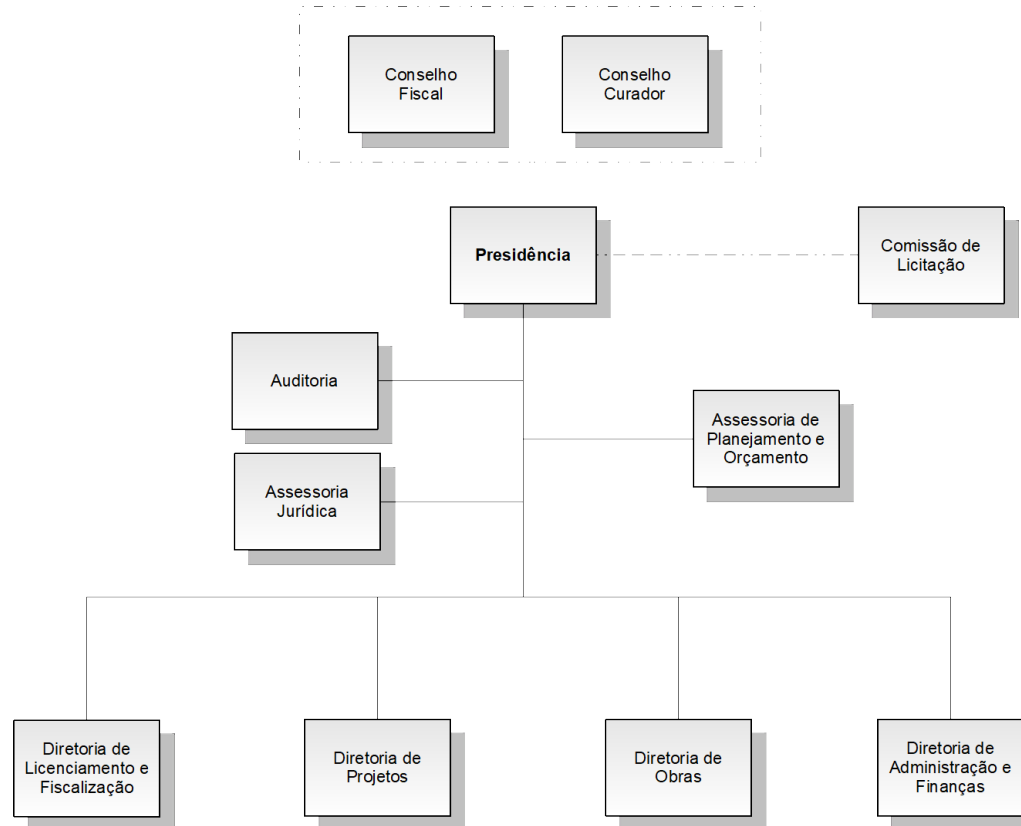

FUNDAÇÃO PLANETÁRIO DA CIDADE DO RIO DE JANEIRO

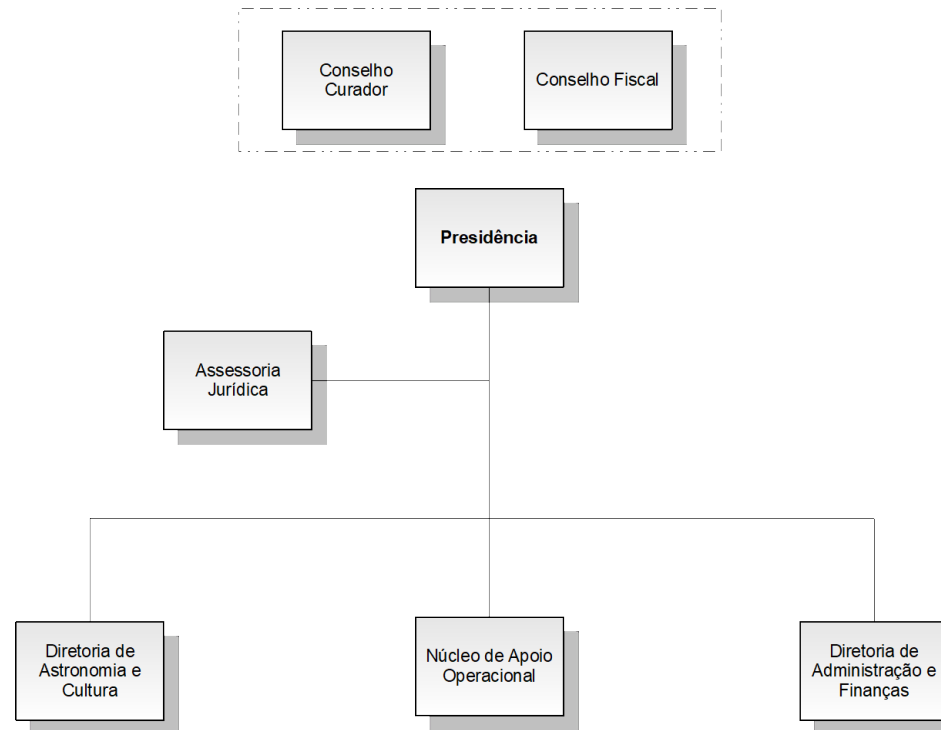

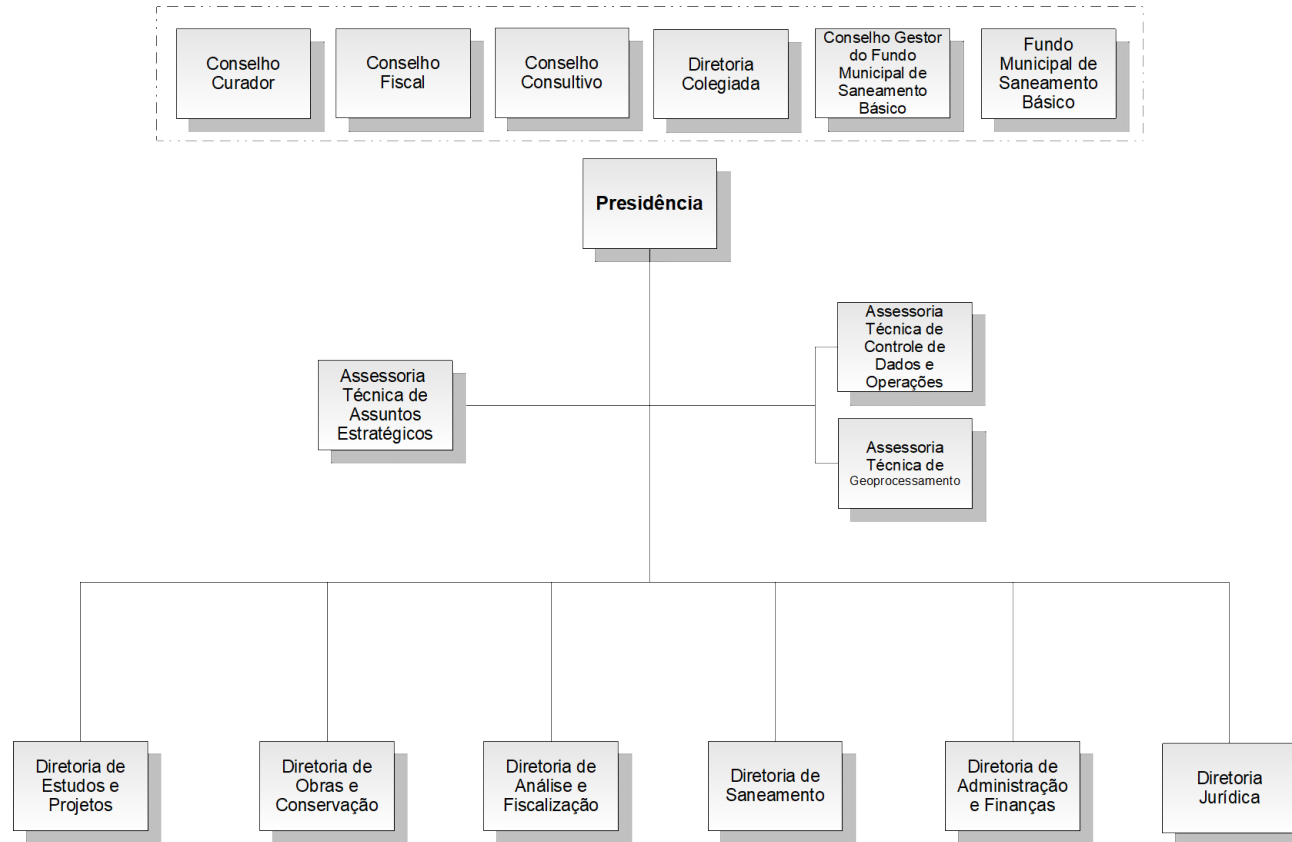

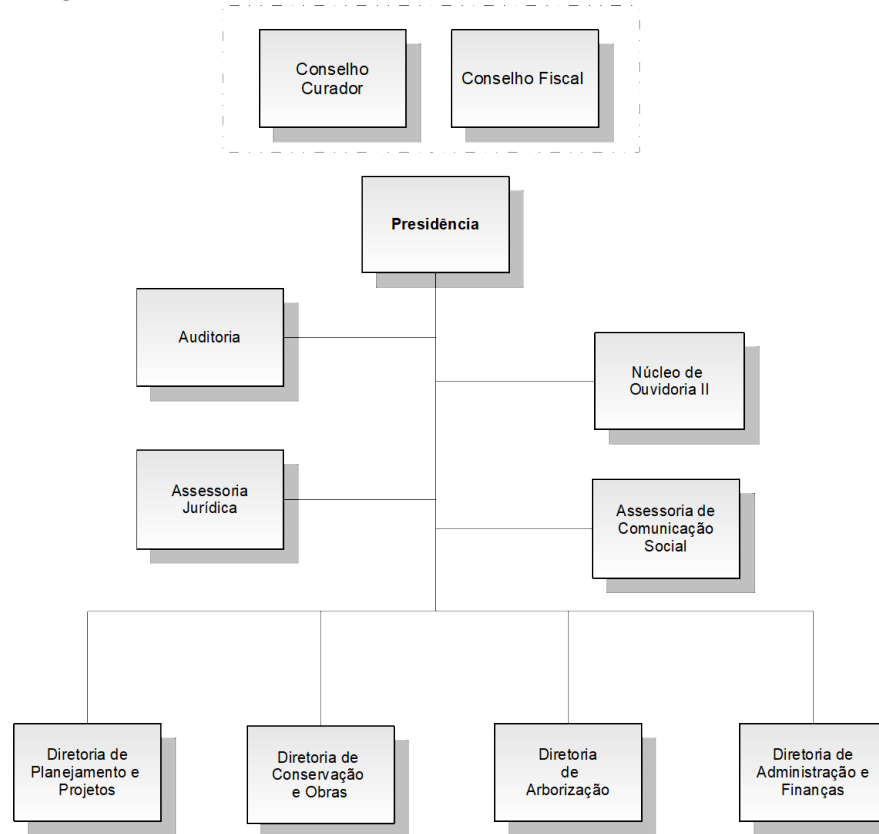

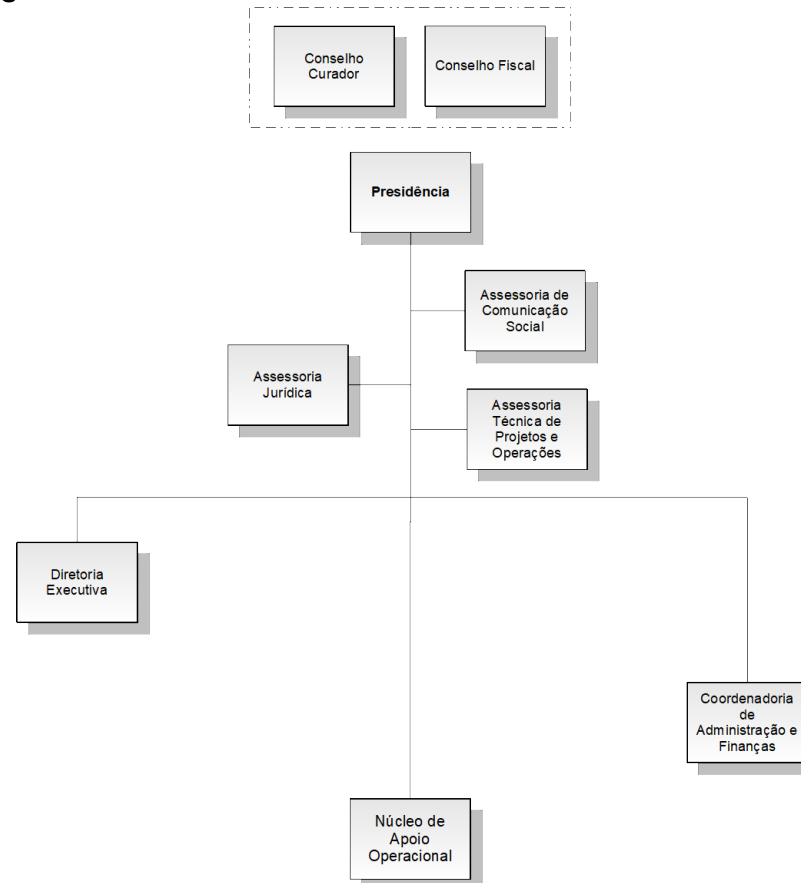

EMPRESA MUNICIPAL DE ARTES GRÁFICAS

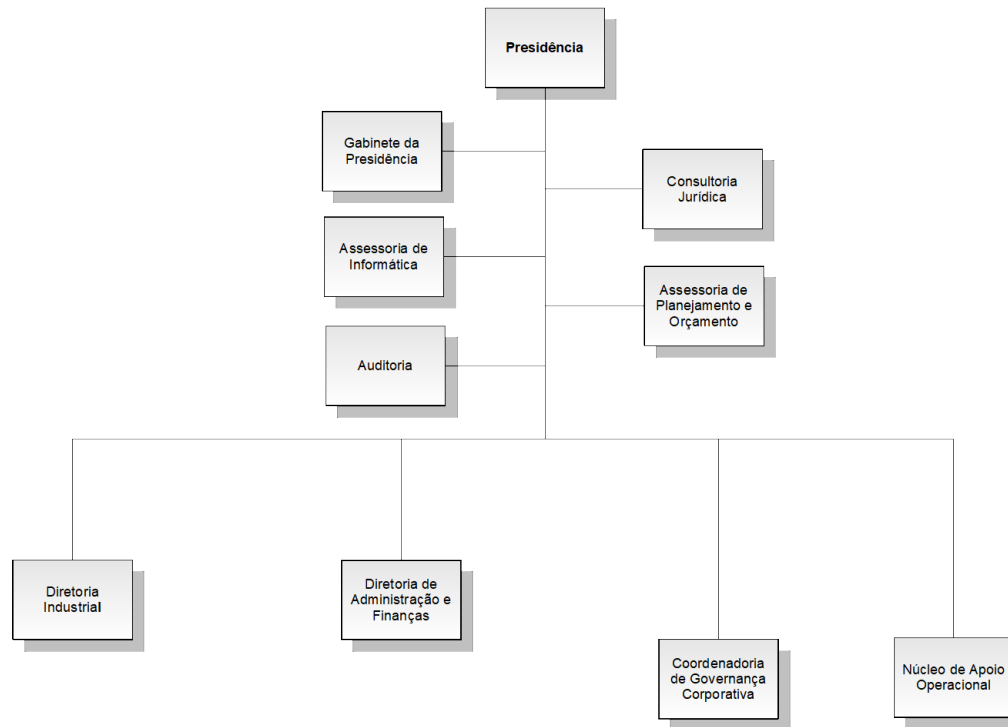
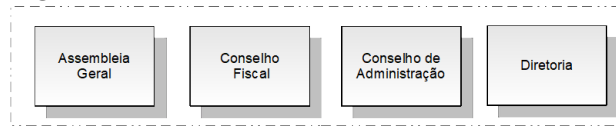

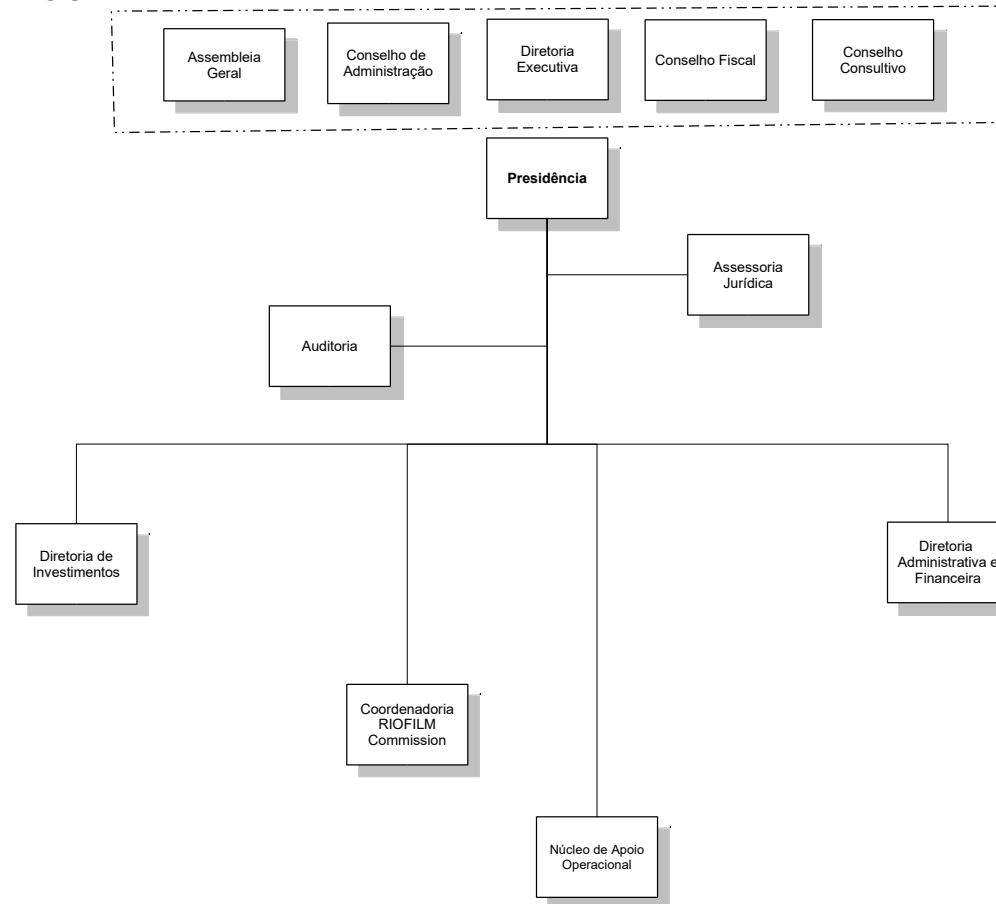

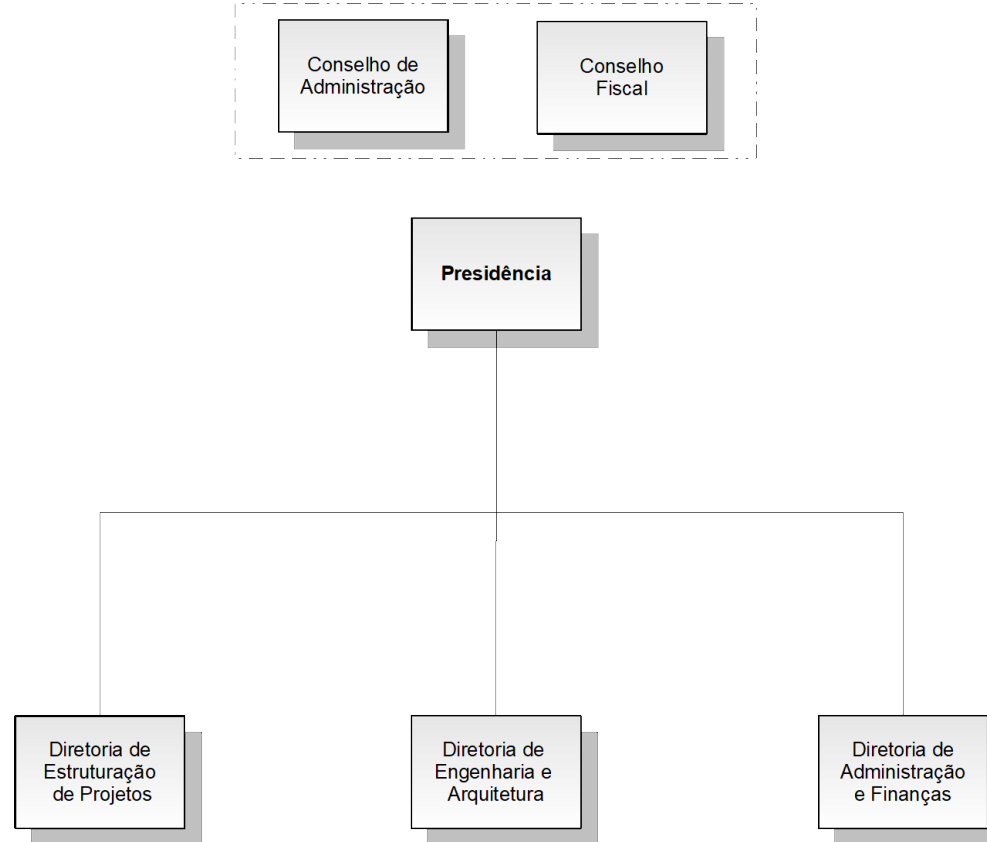

EMPRESA MUNICIPAL DE INFORMÁTICA S.A.

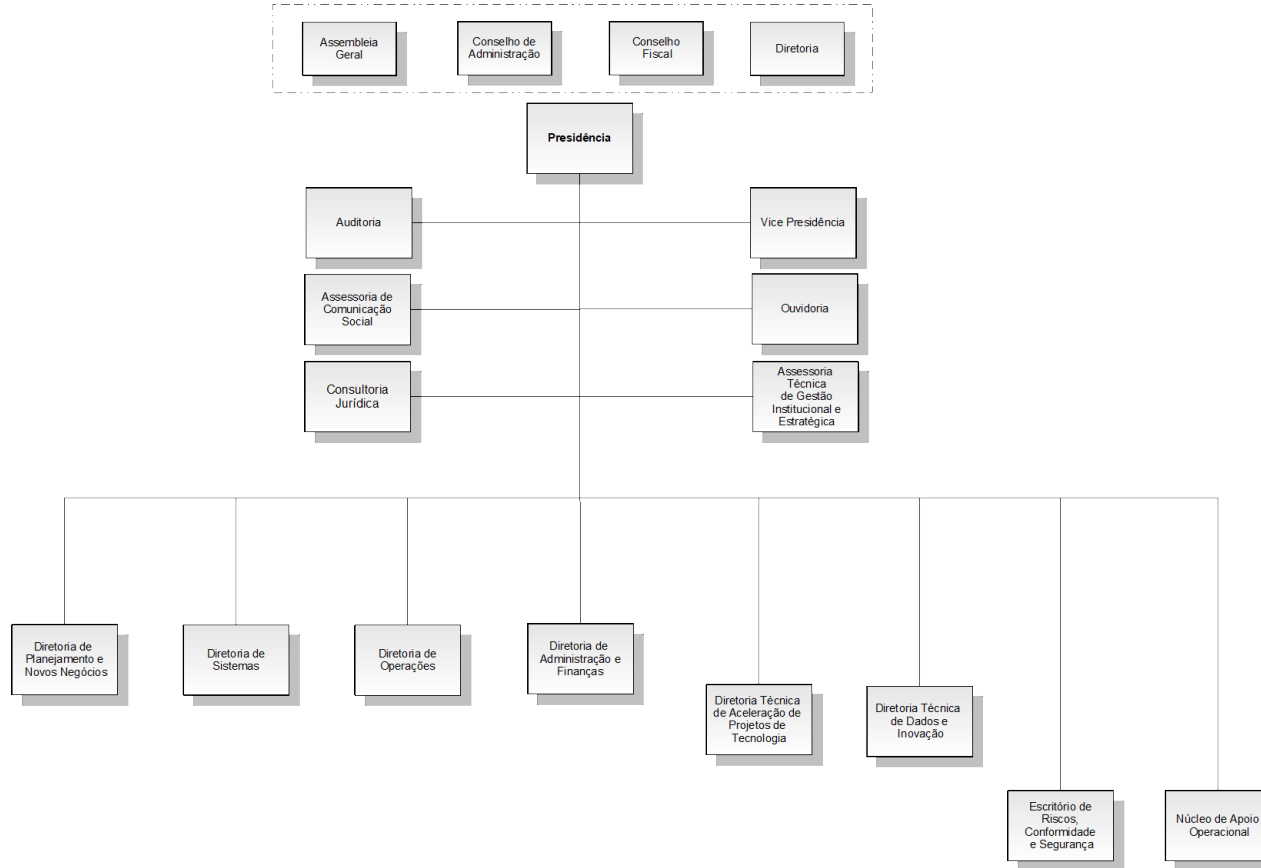

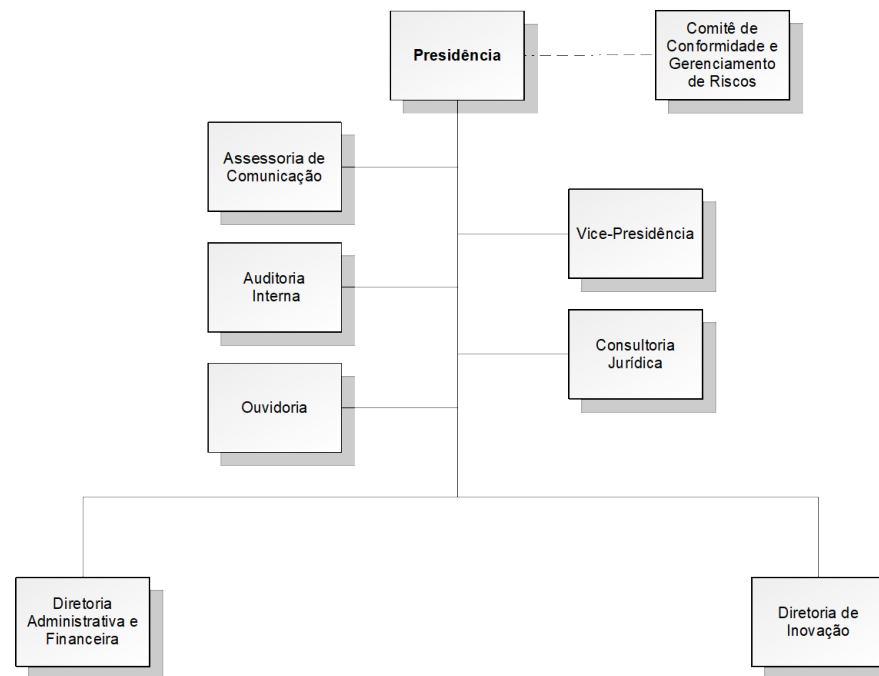
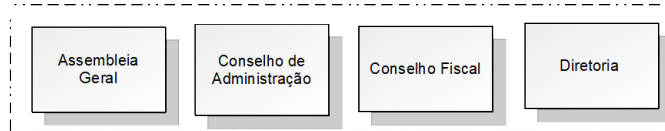

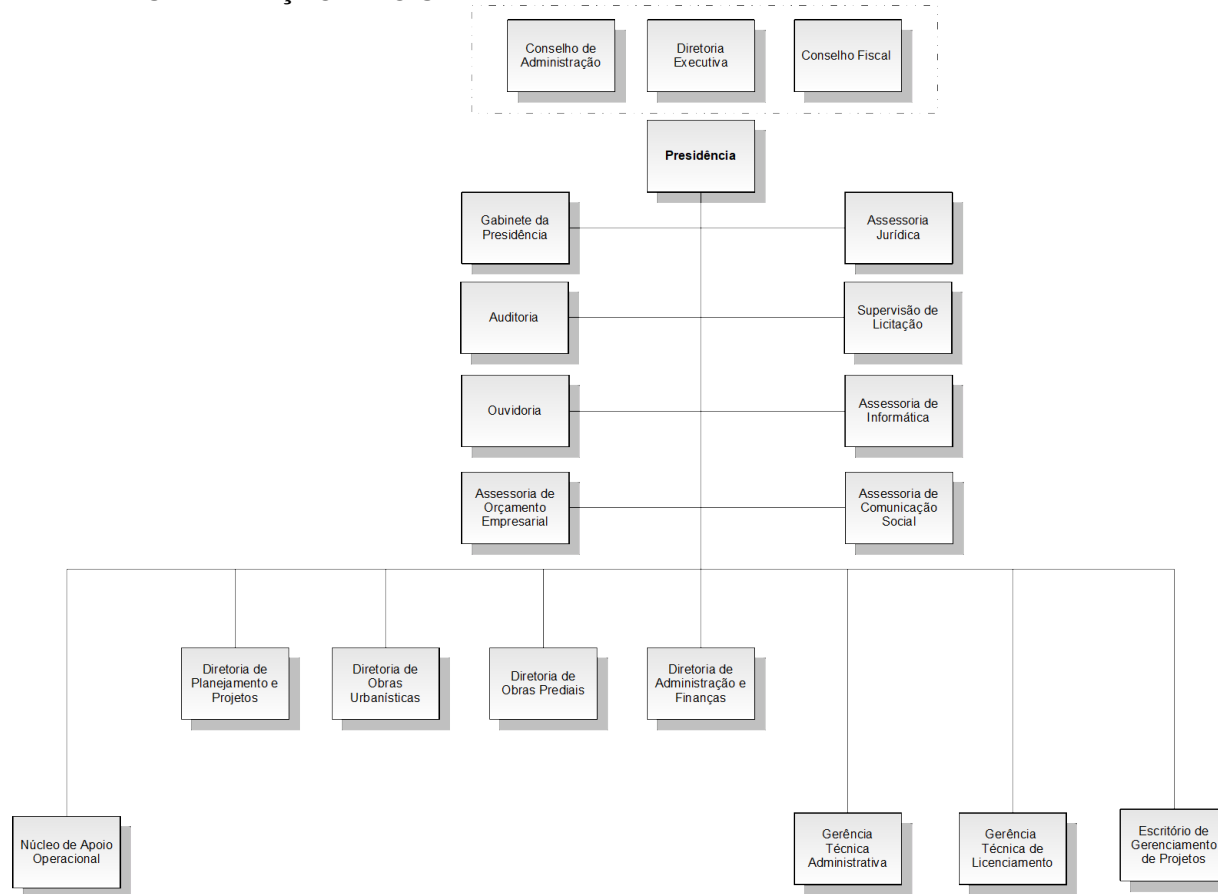

COMPANHIA MUNICIPAL DE ENERGIA E ILUMINAÇÃO

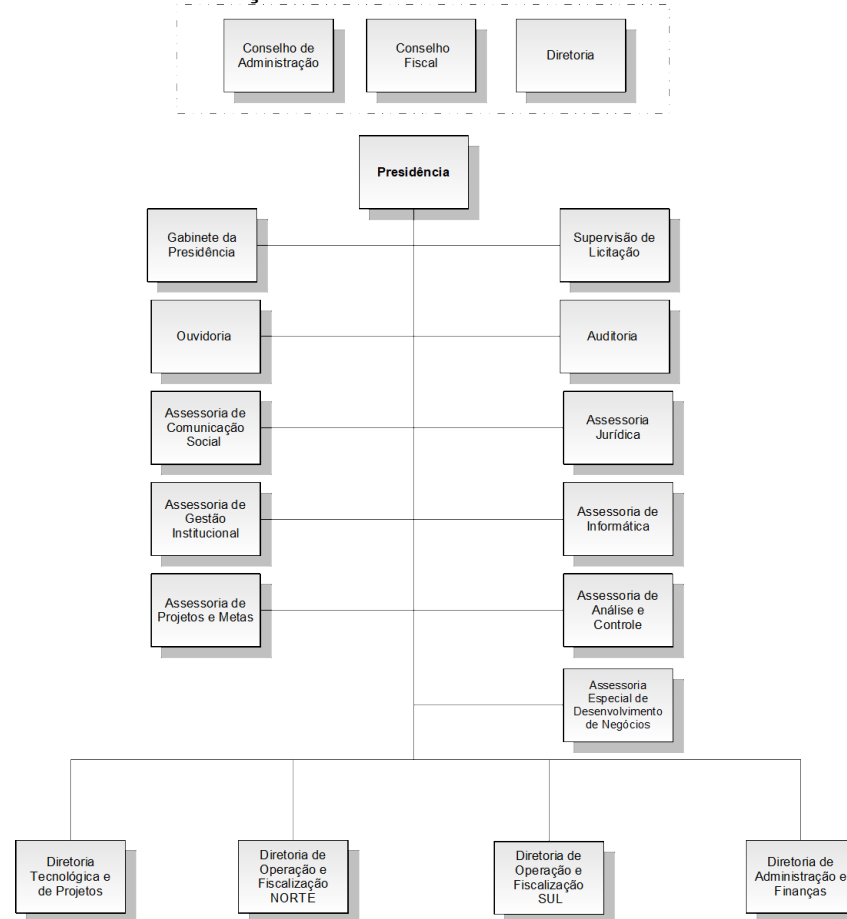

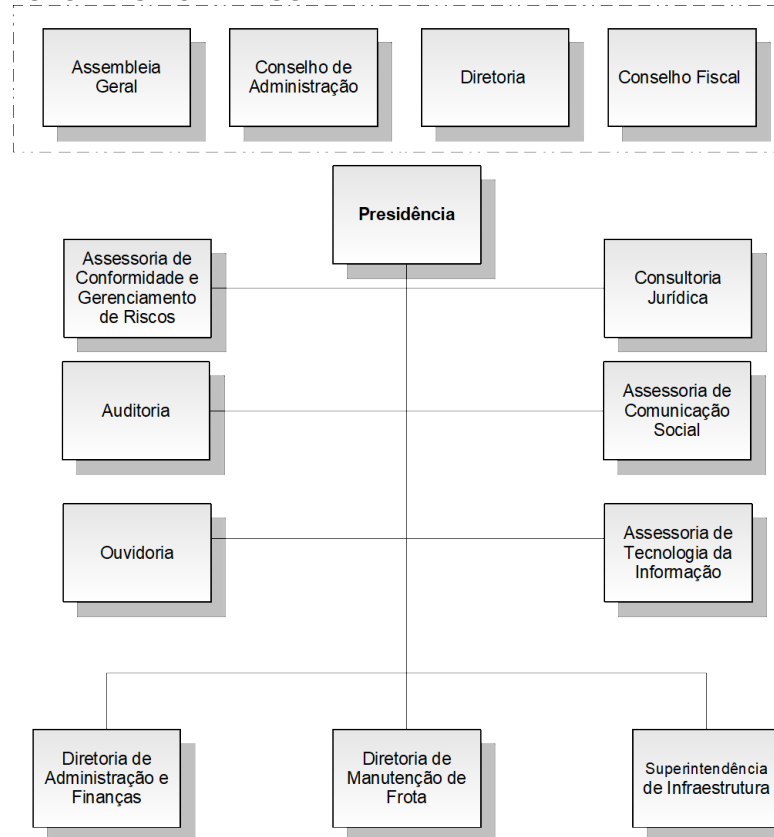

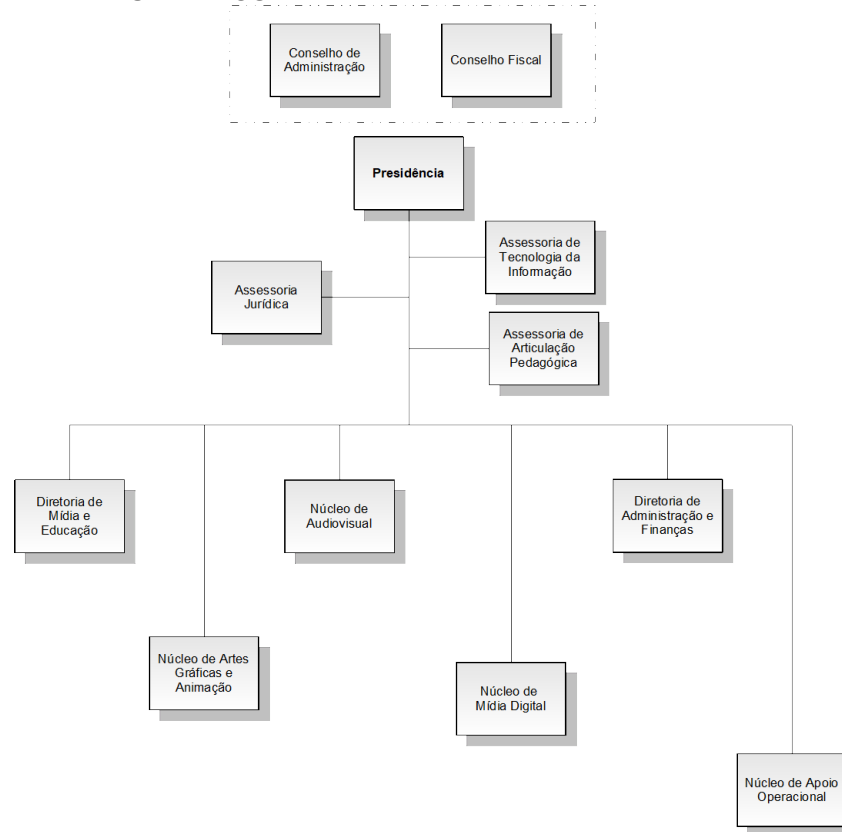

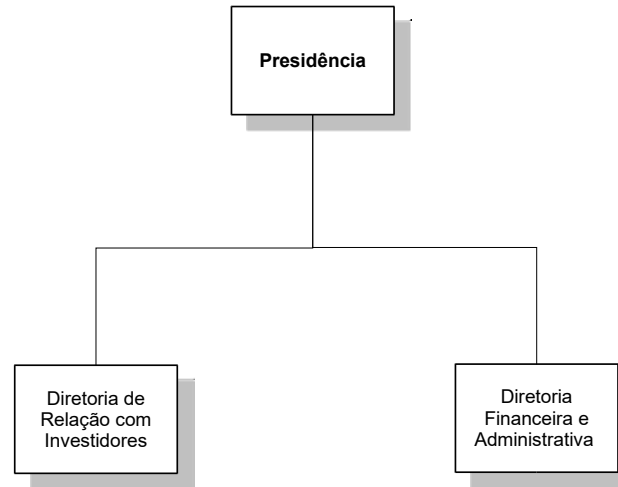
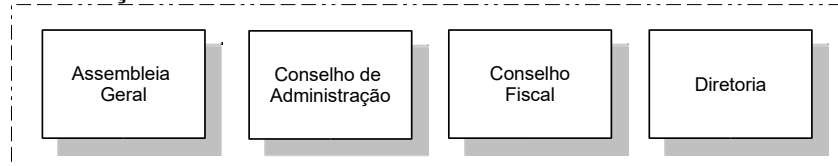

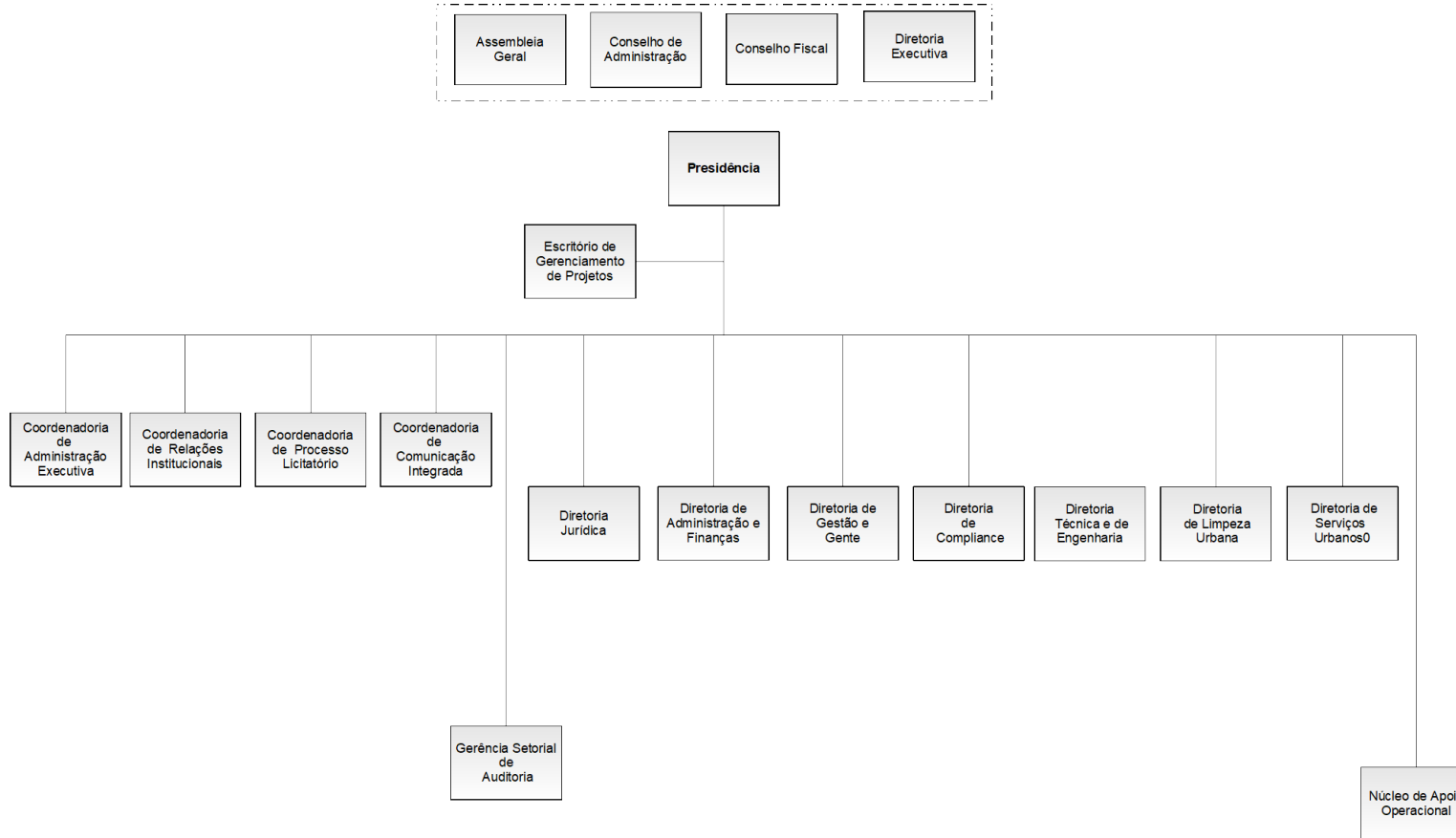

RIOCENTRO S.A. – CENTRO DE FEIRAS, EXPOSIÇÕES E CONGRESSOS DO RIO DE JANEIRO (RIOEVENTOS)

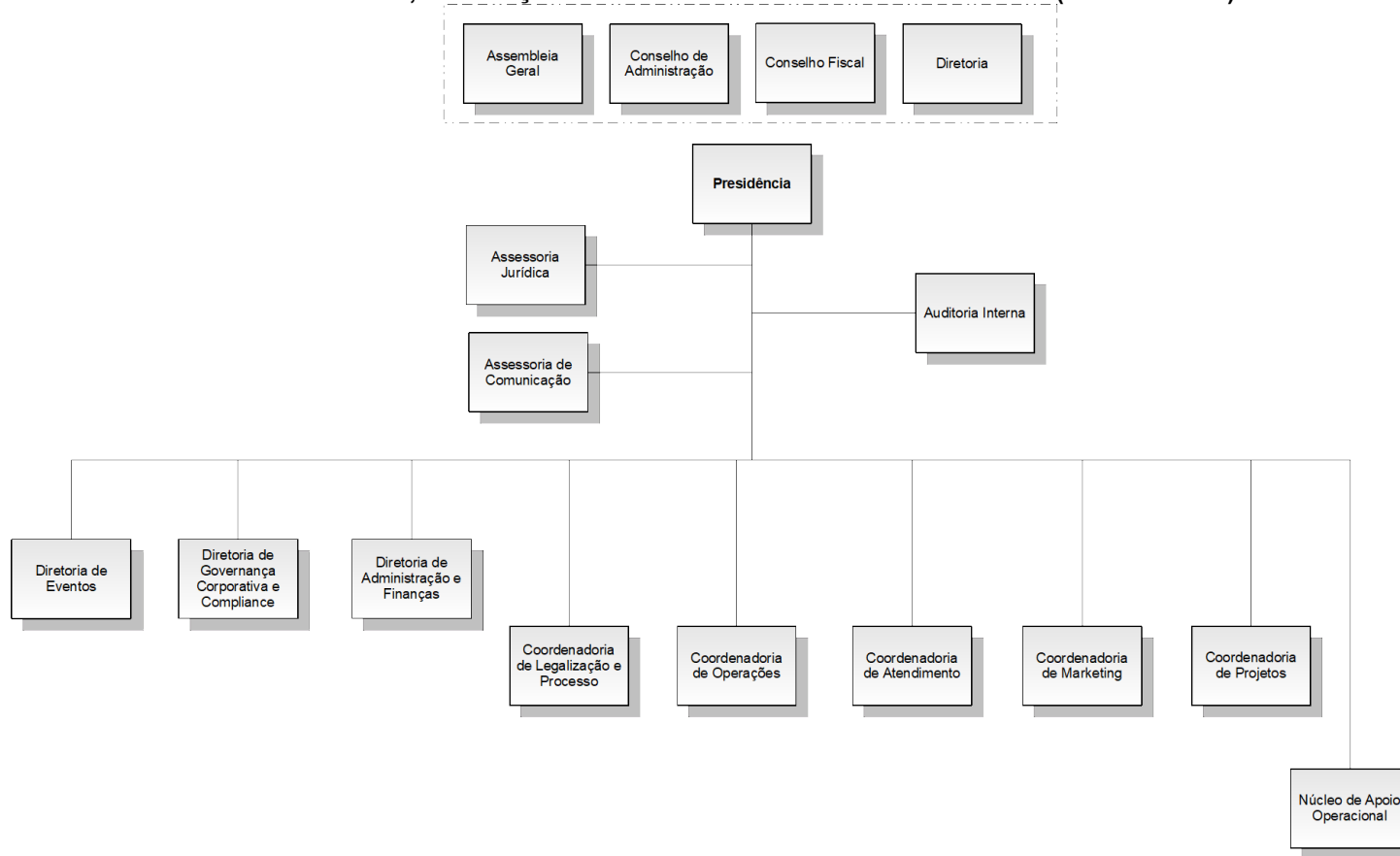

COMPANHIA DE ENGENHARIA DE TRÁFEGO DO RIO DE JANEIRO

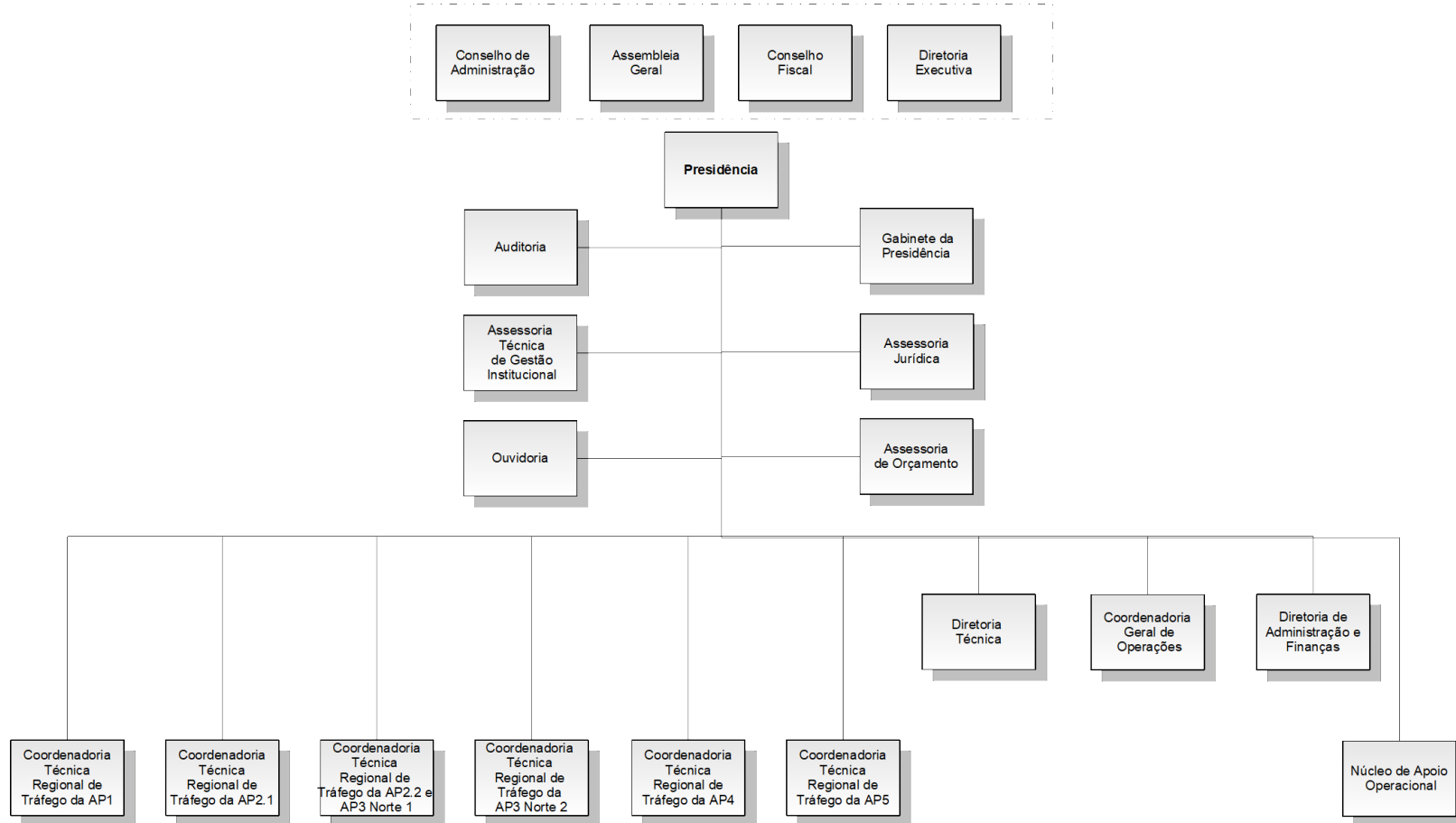

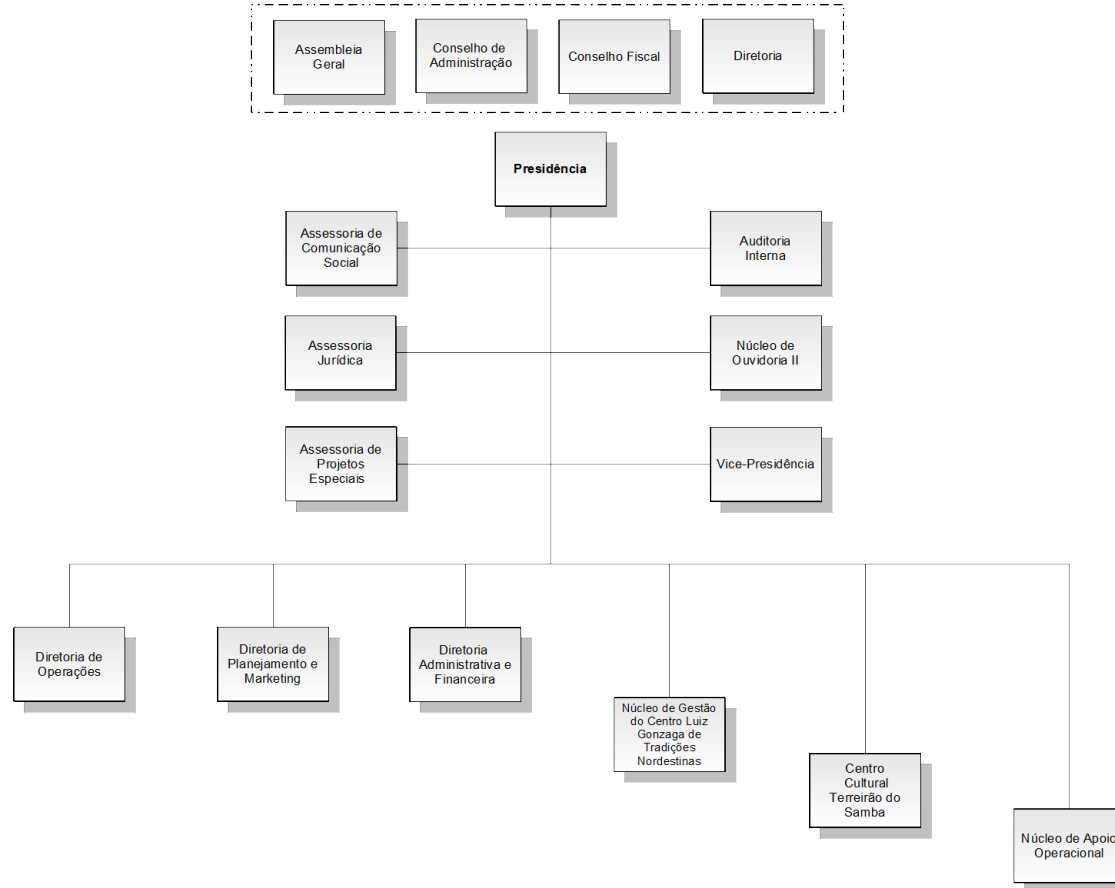

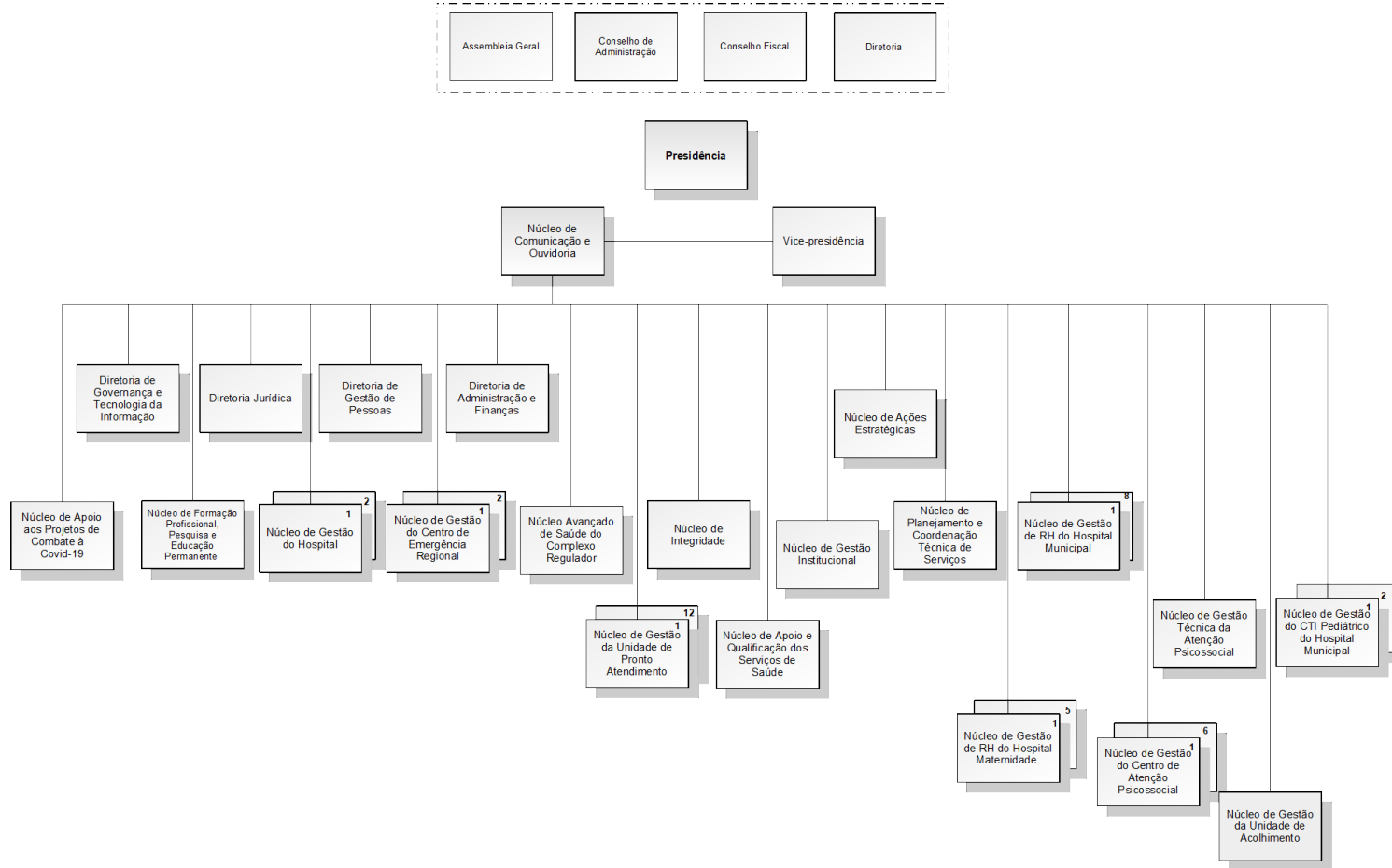

FINALIDADES

Administração Direta

VP

- Competência não publicada

GBP

- Prestar assessoramento imediato ao Prefeito em assuntos técnicos, administrativos e políticos, relacionados à direção superior da Administração Municipal;
- executar e transmitir ordens, decisões e diretrizes políticas e administrativas do Prefeito;
- oferecer apoio técnico e administrativo ao exercício da atividade correicional, no âmbito da Prefeitura da Cidade do Rio de Janeiro;
- promover o atendimento de autoridades e do público em geral;
- manter informado, o Prefeito, sobre as ações de gerenciamento de crises, urgências e emergências, no âmbito do Município do Rio de Janeiro, prestando assessoramento, em caso de necessidade de declaração de estado de calamidade para a Cidade do Rio de Janeiro.

CASA CIVIL

- Competência não publicada

SMCG

- Competência não publicada

CGM-Rio

- Orientar os órgãos e entidades da Administração Municipal quanto ao controle contábil, financeiro, orçamentário, operacional e patrimonial;
- estabelecer, editar e divulgar normas e diretrizes referentes às atividades de contabilidade, auditoria, prevenção a atos ímprobos, controles internos e as atividades de correição no âmbito da Administração Pública Municipal;
- propor e coordenar o planejamento das diretrizes e normas dos setores sob sua subordinação;
- orientar os setores sob sua subordinação para o desenvolvimento de atividades e produtos;
- avaliar o desempenho, a qualidade, os resultados alcançados pelas atividades e produtos desenvolvidos para o cumprimento das atribuições e das metas estabelecidas para os setores da CGM-Rio sob sua supervisão, promovendo as melhorias necessárias;
- encaminhar a Prestação de Contas Anual da CGM-Rio ao Tribunal de Contas do Município do Rio de Janeiro;



- divulgar, de forma espontânea, com linguagem cidadã e de fácil acesso, informações atualizadas acerca das contas públicas;
- emitir parecer das Tomadas de Contas e das Tomadas de Contas Especiais certificadas pela Auditoria Geral;
- encaminhar ao Prefeito solicitação de remessa aos órgãos de Controle Externo nos casos de constatação de crime e atos ímprobos;
- celebrar em conjunto com a Procuradoria Geral do Município, Acordo de Leniência, no âmbito da Administração Pública Municipal;
- avocar procedimentos apuratórios e disciplinares de Investigação Preliminar e Sindicância Administrativa para responsabilização de agentes públicos e de colaboradores externos;
- instaurar e decidir sobre os procedimentos de Sindicância Administrativa, Investigação Preliminar, os Procedimentos Administrativos Disciplinares (PAD) e Processos Administrativos de Responsabilização (PARs) de colaboradores externos, nos termos da legislação vigente;
- receber, distribuir e responder as demandas dos órgãos de controle externo e demais órgãos requisitantes de informações;
- divulgar:
 - a Prestação de Contas Anual de Governo do Prefeito;
 - os demonstrativos da Lei de Responsabilidade Fiscal – LRF;
 - o referencial de preços do Sistema de Custos para Obras e Serviços de Engenharia – SCO-RIO;
- aplicar:
 - sanções administrativas após decisão definitiva de mérito em Processo Administrativo de Responsabilização (PAR);
 - sanções administrativas a agentes públicos, ex-agentes públicos, terceiros e colaboradores externos pessoas jurídicas.

PGM

- Oficiar no controle interno da legalidade dos atos do Poder Executivo e na defesa dos interesses legítimos do Município;
- representar judicialmente o Município e suas entidades autárquicas e fundacionais;
- exercer as funções de consultoria jurídica do Poder Executivo;
- exercer a supervisão e fixar a orientação técnica a ser observada pelos órgãos jurídicos da Administração Indireta;
- estabelecer normas para o funcionamento integrado do Sistema Jurídico Municipal;
- cobrar, privativamente, a Dívida Ativa do Município;
- opinar previamente acerca do exato cumprimento de decisões judiciais e nos pedidos de extensão de julgados;
- opinar nos processos administrativos em que haja questão judicial correlata ou em que esta questão possa influir como condição de seu prosseguimento;



- aprovar minutas de editais licitatórios, termos, contratos, convênios e outros ajustes a serem firmados pela Administração Pública;
- elaborar as informações a serem prestadas ao Poder Judiciário em mandados de segurança impetrados contra atos do Prefeito e de autoridades municipais da Administração Direta definidas em regulamento;
- propor ao Prefeito:
 - o ajuizamento de representação para a declaração de inconstitucionalidade de leis e atos normativos;
 - a edição de normas legais ou regulamentares;
 - medidas de caráter jurídico que visem a proteger o patrimônio público e a aperfeiçoar ou a corrigir as práticas administrativas;
- responder às solicitações do Poder Executivo para exame de projetos de lei e demais atos normativos, bem como para elaborar razões de veto;
- celebrar acordos em juízo, observados os critérios e limites fixados por ato do Poder Executivo.

SMFP

- Coordenar e controlar o planejamento e o acompanhamento das políticas públicas de caráter estratégicos, bem como, a administração econômico-tributária, fiscal, orçamentária-financeira, de gestão de gente e de logística do Município do Rio de Janeiro.

SMTDI

- Formular, coordenar, articular e implementar políticas e programas voltados à Transformação Digital e Integridade Pública, em âmbito Municipal;
- garantir a excelência dos serviços públicos digitais ofertados aos cidadãos em âmbito Municipal;
- implementar uma efetiva Cultura de Integridade na Administração Pública Municipal.

SMPU

- Estabelecer às diretrizes da Política Urbana e do Patrimônio Cultural do Município;
- planejar, coordenar e promover as atividades relativas ao desenvolvimento físico-territorial e da regulamentação do parcelamento da terra e dos parâmetros edílios para obras em terrenos particulares e públicos;
- orientar os investimentos públicos e os incentivos às atividades econômicas em sua área de competência;
- monitorar o planejamento e os projetos estratégicos da Secretaria;
- elaborar estudos para a realização de operações urbanas consorciadas;
- avaliar a constituição de consórcios públicos, para as políticas setoriais, dentro da sua área de atuação;
- proteger e promover o Patrimônio Cultural do Município do Rio de Janeiro;
- gerir os sítios reconhecidos pela UNESCO como Patrimônio Mundial da Humanidade;



- acompanhar as propostas legislativas de interesse da Pasta;
- monitorar o cumprimento das metas estabelecidas para a Secretaria.

SMDEIS

- Planejar e coordenar o desenvolvimento de planos, programas, projetos e ações relativos e economia da cidade e seu ambiente de negócios;
- licenciar as atividades sujeitas ao controle do Município;
- viabilizar a formação de parcerias entre o Município, o setor privado e demais entidades relacionadas à temática da pasta;
- editar ou auxiliar na edição de normas legais ou regulamentares para o licenciamento e regulação de atividades sujeitas ao controle do Município;
- editar ou auxiliar na edição de normas legais ou regulamentares com potencial impacto para a economia da cidade.

SMI

- Formular as Políticas e Diretrizes da Secretaria em articulação com os demais Órgãos;
- planejar e coordenar a execução de obras públicas de infraestrutura, tais como pavimentação, obras de arte correntes, e referentes à execução e conservação de obras de arte especiais: pontes, passarelas, viadutos e túneis, no âmbito do Município do Rio de Janeiro;
- orientar os investimentos públicos e os incentivos às atividades econômicas em sua área de competência;
- monitorar o planejamento e os projetos estratégicos da Secretaria;
- acompanhar as propostas legislativas de interesse da Pasta;
- monitorar o cumprimento das metas estabelecidas para a Secretaria.

SEOP

- Formular e implementar Políticas Públicas que garantam a manutenção da ordem urbana e a integração da Prefeitura com as forças de Segurança Pública do Estado.

SECONSERVA

- Formular as Políticas Públicas de Conservação Urbana e Prestação de Serviços Públicos;
- orientar os investimentos públicos e os incentivos às atividades econômicas em sua área de competência;
- monitorar o planejamento e os projetos estratégicos da Secretaria;
- acompanhar as propostas legislativas de interesse da Pasta;
- monitorar o cumprimento das metas estabelecidas para a Secretaria.

SME

- Formular e implementar a política educacional da Rede Pública Municipal de Ensino da Cidade do Rio de Janeiro.



SMAS

- Conceber e implementar a Política Pública de Assistência Social no Município do Rio de Janeiro;
- promover e apoiar a implementação da Política Pública de Assistência Social para o atendimento e a defesa da cidadania, de acordo com as diretrizes desta Política e da gestão governamental;
- coordenar e promover o Sistema Municipal de Assistência Social - SIMAS;
- gerir, com o Conselho Municipal de Assistência Social - CMAS, o Conselho Municipal de Defesa dos Direitos da Criança e do Adolescente - CMDCA e com o Conselho Municipal Antidrogas do Rio de Janeiro - CMA, os recursos do Fundo Municipal de Assistência Social - FMAS e do Fundo Municipal para Atendimento dos Direitos da Criança e do Adolescente - FMADCA e do Fundo Municipal Antidrogas - FMA.

SMTR

- Formular e executar a Política Municipal de Transportes e de Trânsito, integrando-se ao Sistema Nacional de Trânsito e procedendo à gestão das ações de operação dos transportes urbanos;
- cumprir e fazer cumprir a legislação e as normas de trânsito, em conformidade com o Código de Trânsito Brasileiro.

SMTE

- Formular, implementar e gerir a Política Pública de Trabalho e Renda no Município do Rio de Janeiro.

SMS

- Planejar e coordenar o desenvolvimento de planos, programas, projetos e ações que visem à melhoria das condições de saúde da população;
- coordenar as ações relativas ao sistema de defesa civil no Município, em interface com as outras esferas de governo.

SMC

- Formular e implementar a Política de Cultura do Município do Rio de Janeiro, com o foco na ampla participação do cidadão carioca.

SMPD

- Promover, socialmente, as pessoas com deficiência, através do fortalecimento da transversalidade nas ações dos Órgãos Municipais, interagindo, impulsionando e executando programas específicos, mediante a implementação de políticas públicas próprias, visando a sua inclusão social e cidadania;
- planejar a implantação, divulgação, monitoramento e avaliação da política municipal da pessoa com deficiência e respectivos planos, projetos e ações transversais e intersetoriais, em parceria e articulação com o Conselho Municipal da Pessoa com Deficiência - COMDEF, órgãos e entidades da Administração Pública Municipal, outras esferas de governo e os demais setores da sociedade civil;



- desenvolver projetos destinados à implementação das políticas públicas voltadas às pessoas com deficiência;
- analisar e divulgar dados estatísticos e analíticos relativos à pessoa com deficiência residente no Município e aos serviços e políticas públicas voltadas à sua inclusão na sociedade.

SMAC

- Planejar, promover, coordenar, fiscalizar, executar e fazer executar a política municipal de Meio Ambiente, Arborização Urbana e Gestão de Recursos Hídricos e Saneamento, em coordenação com os demais órgãos do Município.

SMEL

- Fomentar, formular e implementar a Política Pública de Esportes no Município do Rio de Janeiro;
- incentivar ações e projetos inclusivos no Esporte e no Lazer;
- planejar, integrar e acompanhar os programas, projetos e ações relativos ao Esporte e ao Legado Olímpico no Município.

SMH

- Planejar, promover, coordenar, executar e fazer executar a Política Municipal de Habitação, em coordenação com os demais órgãos do Município;
- promover:
 - a urbanização e a regularização fundiária de assentamentos populares, favelas e loteamentos;
 - acesso a moradia com infraestrutura, transporte e equipamentos públicos;
 - realocação das populações assentadas em áreas de risco;
 - implantação de novas alternativas habitacionais;
 - assistência técnica voltada para Habitação de Interesse Social – ATHIS;
- gerar os recursos para o financiamento dos programas da política habitacional;
- acompanhar as propostas legislativas de interesse da Pasta;
- monitorar o cumprimento das metas estabelecidas para a Secretaria.

SMCT

- Promover o fortalecimento científico e tecnológico do Município do Rio de Janeiro, planejando, implementando, coordenando e supervisionando a política municipal de desenvolvimento científico, tecnológico e de inovação;
- formular políticas de apoio e fomento à pesquisa que facilitem o acesso do cidadão aos conhecimentos científicos, tecnológicos e suas inovações;
- orientar as demais secretarias e órgãos públicos do Município do Rio de Janeiro em suas atividades, em relação às necessidades científicas, tecnológicas e de inovação.

SEMESQV

- Formular e implementar:
 - as políticas públicas e diretrizes para a população em situação de envelhecimento e idosa do Rio de Janeiro, em articulação com os demais órgãos da PCRJ;



- programas e projetos necessários ao desenvolvimento da qualidade de vida das pessoas em situação de envelhecimento e idosas;
- Implementar e avaliar:
 - ações e estratégias educativas de promoção a atenção integrada à saúde da pessoa idosa, estimular ações intersetoriais visando a integralidade da atenção e promoção;
- monitorar dados relativos à vigilância alimentar e de promoção a saúde do idoso com o objetivo de planejar ações e subsidiar políticas para a prevenção e o cuidado integral do idoso;
- buscar, junto aos Órgãos Municipais competentes, melhores resultados sanitários com aumento da eficiência dos sistemas de saúde e social, na produção de serviços mais efetivos e melhorias na satisfação e segurança sanitária dos usuários em relação aos serviços oferecidos.

SMPDA

- Promover, estimular e implementar políticas públicas e ações necessárias à proteção e bem-estar dos animais, bem como prevenir os mesmos de maus-tratos.

SETUR

- Planejar, promover, divulgar, desenvolver, valorizar, preservar e incentivar o turismo, como fator de desenvolvimento econômico e social, atraindo para o Rio de Janeiro, a sede de eventos nacionais e internacionais;
- desenvolver políticas públicas de promoção e incentivo ao turismo como uma atividade econômica sustentável, tendo papel relevante na geração de empregos e renda com foco na inclusão social;
- representar a Cidade do Rio de Janeiro em colegiados nacionais e internacionais de Turismo, bem como no relacionamento com órgãos públicos de Turismo no Brasil e no exterior.

SPM-RIO

- Formular, coordenar e articular políticas e programas destinados à garantia de direitos, à erradicação de discriminações, ao acolhimento, bem como, o combate à violência cometida contra as mulheres.

JUV-RIO

- Formular e implementar Políticas Públicas voltadas para a Juventude Carioca;
- promover:
 - a participação social dos jovens, na formulação, implementação, acompanhamento, avaliação e controle social das políticas públicas de juventude, respeitando à diversidade regional e territorial;
 - a transparência e a ampla divulgação dos programas, das ações e dos recursos das políticas públicas voltadas para a juventude;
 - a articulação entre o Poder Público e a Sociedade Civil, atuando em rede.



SEAC-RIO

- Promover a aproximação do Município às favelas e comunidades, assegurando a participação popular na Gestão Pública Municipal, dando voz e vez aos moradores;
- implementar políticas públicas no âmbito das favelas e comunidades em articulação com o Conselho de Favelas e lideranças locais;
- promover a articulação e integração das políticas intersetoriais, a fim de garantir e facilitar o acesso aos serviços que serão ofertados pela Prefeitura nas comunidades e favelas cariocas;
- viabilizar a formação de parcerias entre o Município, setor privado e demais entidades à temática da Pasta;
- implementar políticas públicas visando melhorias habitacionais.

SECID

- Fomentar Políticas Municipais voltadas para o pleno exercício da Cidadania;
- implementar programas e projetos a serem realizados pela Secretaria, com vistas à vigilância da exclusão;
- promover medidas e projetos contínuos de disseminação dos Direitos dos Cidadãos, podendo utilizar os diferentes meios de comunicação;
- promover projetos de inclusão social para o pleno exercício da cidadania aos municípios;
- firmar acordo de cooperação técnica, operacional e financeira de órgãos federais, estaduais e municipais e entidades;
- promover as ações de educação, orientação, proteção, fiscalização e defesa do cidadão, quando presente o interesse local.

SEIM

- Promover a integração metropolitana para a definição e viabilização de políticas de desenvolvimento urbano sustentável, de abrangência metropolitana, estruturadas nos seguintes eixos: planejamento urbano e habitação; mobilidade urbana; meio ambiente e saneamento; e desenvolvimento econômico e social, envolvendo os órgãos e entes da Administração Municipal do Rio de Janeiro, de acordo com as suas atividades-fim;
- promover o alinhamento estratégico da Secretaria com outros órgãos da Prefeitura do Rio;
- fomentar e participar de projetos de integração metropolitana promovidos pela sociedade civil e iniciativa privada no estado do Rio de Janeiro;
- propor a criação e realizar a gestão do órgão colegiado, denominado Conselho de Integração Metropolitana, sem funções deliberativa ou regulamentares, com a finalidade de promover o diálogo entre o Município do Rio de Janeiro e os demais entes da Região Metropolitana;
- implantar processo permanente e compartilhado de intercâmbio de experiências, planejamento e de tomada de decisões, no que se refere ao desenvolvimento



urbano e às políticas setoriais afetas às funções públicas de interesse comum dos entes que integram a Região Metropolitana do Rio de Janeiro;

- difundir boas práticas de gestão pública da cidade do Rio de Janeiro para outros municípios da região metropolitana e do estado, assim como identificar e valorizar experiências exitosas promovidas por outras prefeituras;
- fomentar e viabilizar meios compartilhados de organização administrativa das funções públicas de interesse comum dos entes que integram a Região Metropolitana do Rio de Janeiro;
- promover a articulação com os órgãos e entes da Administração Municipal da Cidade do Rio de Janeiro e demais entes do Estado, para estabelecer sistema integrado de desenvolvimento dos programas e ações de interesse do município do Rio de Janeiro, por meio de convênios, acordos de cooperação, consórcios e outros ajustes;
- incentivar e participar de eventos, fóruns, seminários e solenidades que contribuam para fomentar estratégias de promoção de ações nas áreas da: cultura, turismo e desenvolvimento econômico, envolvendo os órgãos e entes da Administração Municipal do Rio de Janeiro, de acordo com as suas atividades-fim;
- promover a criação e divulgação de um calendário anual das atividades e eventos culturais e do turismo da Região Metropolitana, envolvendo os órgãos e entes da Administração Municipal do Rio de Janeiro, de acordo com as suas atividades-fim.

SEDES

- Promover o bem-estar social, sob o enfoque das oportunidades econômicas oferecidas a pequenos e médios empreendedores, implementando planos, programas, projetos e ações voltados para o desenvolvimento econômico solidário.

SEID

- Competência não publicada



Administração Indireta

PREVI-RIO

- Administrar o regime próprio de previdência do Município;
- prestar serviços a seus segurados e gerir benefícios assistenciais.

IPP

- Promover e coordenar a intervenção pública sobre o espaço urbano do Município;
- prover e integrar as atividades do Sistema de Informações Geográficas, cartográficas, monográficas e dados estatísticos da Cidade;
- subsidiar a fixação das diretrizes básicas ao desenvolvimento socioeconômico e territorial do Município;
- desenvolver estudo, pesquisa, desenho e avaliação de políticas públicas para o desenvolvimento inclusivo e sustentável no Município do Rio de Janeiro;
- promover a disseminação do conhecimento científico e técnico sobre a importância de implementar políticas públicas baseadas em evidências e avaliações;
- incentivar a pesquisa, o intercâmbio de boas práticas e de conhecimentos técnicos, com órgãos de pesquisa, nacionais ou internacionais.

GM-RIO

- Proteger o meio ambiente, o patrimônio histórico, cultural, ecológico e paisagístico do Município;
- proteger bens, serviços e instalações municipais do Rio de Janeiro;
- zelar pela segurança e ordem pública dentro do Município do Rio de Janeiro.

RIO-ZOO

- Planejar, organizar, executar e coordenar os trabalhos necessários à dinamização do Jardim Zoológico da Cidade do Rio de Janeiro;
- desenvolver estudos, pesquisas, projetos e atividades de caráter científico, cultural, educacional e recreativo;
- desenvolver atividades de proteção à fauna nacional e exótica.

GEO-RIO

- Planejar, programar, projetar, executar, fiscalizar, controlar e conservar as obras de estabilização de encostas do Município;
- licenciar e fiscalizar a exploração de reservas minerais no Município e, em especial, as de granito ornamental, pedra, saibro e areia;
- promover e manter o mapeamento geológico-geotécnico das encostas e áreas de interesse para a segurança da população do Município.

PLANETÁRIO

- Planejar, coordenar, desenvolver e supervisionar projetos e atividades relativos ao ensino, à pesquisa e à divulgação de assuntos de cunho científico, ligados à astronomia, às ciências afins e de caráter cultural em geral.



RIO-ÁGUAS

- Planejar, gerir e supervisionar as atividades de manejo de águas pluviais, de prevenção e controle de enchentes, de esgotamento sanitário, sob responsabilidade do município e não abrangidos por contrato de concessão, bem como as atividades de regulação e fiscalização dos serviços públicos de esgotamento sanitário na Área de Planejamento 5 (AP-5) da Cidade do Rio de Janeiro.

FPJ

- Planejar, programar, projetar, executar, fiscalizar e controlar a implementação, uso e conservação da arborização, parques, jardins, praças e áreas ajardinadas do Município do Rio de Janeiro.

CIDADE DAS ARTES

- Formular as Políticas e Diretrizes da Fundação, em articulação com os demais órgãos;
- promover, incentivar e amparar a prática, o desenvolvimento e a difusão das atividades artísticas e culturais, no âmbito do Município do Rio de Janeiro;
- administrar, gerir e explorar, direta ou indiretamente, as atividades artísticas e culturais nas instalações do Complexo Cidade das Artes.

IMPRENSA DA CIDADE

- Publicar e distribuir o Diário Oficial do Município do Rio de Janeiro, bem como executar, privativamente, serviços gráficos para os órgãos da Administração Direta, Indireta e Fundacional do Município.

RIOCENTRO

- Planejar, coordenar e monitorar a realização de grandes eventos da Cidade do Rio de Janeiro;
- propor estratégias de planejamento de captação de recursos para eventos na Cidade do Rio de Janeiro;
- manter permanente integração com as entidades públicas e privadas que, por suas atividades, sejam acionadas, quando da realização dos grandes eventos, na Cidade do Rio de Janeiro.
- viabilizar as consultas dos contribuintes para a realização de eventos na Cidade do Rio de Janeiro;
- participar da gestão do sistema RIAMFE - Rio Ainda Mais Fácil Eventos;
- fiscalizar a concessão do centro de convenções, para a promoção ou realização de exposições, feiras, congressos, convenções e outros eventos de caráter cívico, educativo, cultural ou religioso.

RIOFILME

- Promover o desenvolvimento econômico e social do setor audiovisual do Município do Rio de Janeiro.



CCPAR

- Promover, direta ou indiretamente, o desenvolvimento da Área de Especial Interesse Urbanístico - AEIU da Região do Porto do Rio de Janeiro;
- coordenar, colaborar, viabilizar ou executar, no âmbito de competência do Município do Rio de Janeiro, a implementação de concessões, em quaisquer das modalidades previstas nas Leis Federais nº 8.987, de 13 de fevereiro de 1995, e nº 11.079, de 30 de dezembro de 2004, ou outras formas de associação, parcerias, ações e regimes legais que contribuam com o desenvolvimento da AEIU da Região do Porto do Rio de Janeiro, em conformidade com os estudos de viabilidade técnica, legal, ambiental e urbanística aprovados pela CDURP e pelos demais órgãos e autoridades públicas competentes;
- disponibilizar bens, equipamentos e utilidades para a Administração Pública, Direta ou Indireta, para concessionários e permissionários de serviço público, ou para outros entes privados, mediante cobrança de adequada contrapartida financeira;
- gerir os ativos patrimoniais a ela transferidos pelo Município ou por seus demais acionistas, ou que tenham sido adquiridos a qualquer título;
- gerir, quando delegado pelo Poder Executivo, serviços de interesse local e serviços públicos de competência municipal, como paisagismo, limpeza urbana, coleta de resíduos sólidos, drenagem de águas pluviais, iluminação pública, restauração e reconversão de imóveis, conservação de logradouros e de equipamentos urbanos e comunitários, dentre outros, na AEIU da Região do Porto do Rio de Janeiro, respeitadas as competências legalmente estabelecidas e os contratos administrativos em vigor.

IPLANRIO

- Planejar, implantar, gerenciar e integrar os recursos de tecnologia da informação, necessários à gestão da Administração Municipal, conforme as políticas instituídas pelos órgãos competentes;
- armazenar e manter dados brutos, elementares e as informações derivadas;
- administrar o centro de dados e a rede de comunicação de dados da Prefeitura;
- coordenar o desenvolvimento de soluções corporativas, que suportem os processos de gestão do Município;
- administrar os recursos de telecomunicações necessários ao backbone corporativo municipal.

INVEST.RIO

- Estimular e promover o desenvolvimento econômico e social do Município do Rio de Janeiro mediante o desempenho, dentre outras, de atividades relacionadas, direta e indiretamente, com a atração e negociação de investimentos privados, geração de empregos e melhoria do ambiente de negócios do território municipal.

RIO-URBE

- Promover o desenvolvimento urbano regional no âmbito do Município do Rio de Janeiro, projetando e executando obras de urbanização, habitação, infraestrutura, restauro de prédios tombados, preservação do patrimônio material e imaterial e



outras do interesse da Prefeitura.

RIOLUZ

- Planejar, implantar, executar, reparar, manter e melhorar o Sistema Municipal de Iluminação Pública.

CET-RIO

- Administrar o Sistema Viário e de Circulação;
- operar e explorar os estacionamentos públicos e garagens próprias municipais;
- prestar consultoria em assuntos técnicos de sua especialidade;
- atuar com agentes operadores de tráfego no sistema viário para apuração de deficiências de sinalização e interferências no tráfego;
- prestar informações públicas de trânsito e de circulação de veículos.

CMTC Rio

- Promover a prestação de serviços de transportes públicos coletivos, incluindo o sistema BRT (Bus Rapid Transit), dos corredores Transoeste, Transolímpica, Transcarioca, Transbrasil e outros, na Cidade do Rio de Janeiro;
- atuar de maneira integrada e complementar com os diversos modos de transportes públicos federais, estaduais e municipais;
- planejar, gerir, operar e realizar a manutenção da frota de veículos e da infraestrutura acessória do BRT, necessários à efetiva prestação do serviço à população;
- operar e prestar manutenção de estações e terminais utilizados no Sistema BRT;
- prestar consultoria em assuntos técnicos de sua especialidade;
- coordenar, autorizar, executar, controlar, fiscalizar e prestar serviços relacionados à instalação, manutenção e utilização dos equipamentos do sistema de transporte público coletivo, incluindo o do sistema BRT;
- realizar outras atividades e serviços de competência municipal, quando delegadas pelo Chefe do Poder Executivo.

COMLURB

- Promover as atividades de limpeza e serviços urbanos no Município do Rio de Janeiro.

MULTIRIO

- Produzir recursos educacionais em diferentes meios tecnológicos, articulados com a política municipal de educação.

RIOSAUDE

- Executar e prestar serviços de saúde;
- gerir e prestar serviços de engenharia clínica, manutenção predial de unidades de saúde e demais serviços de apoio à saúde, incluindo desenvolvimento, suporte e execução de sistemas informatizados em prestação de serviços de saúde;
- oferecer serviços de capacitação e treinamento na área de saúde em nível médio, graduação ou pós-graduação;



- desenvolver atividades de ensino, pesquisa e avaliação de evolução tecnológica e incorporação de novas tecnologias e soluções de prestação de serviço na área de saúde;
- exercer outras atividades inerentes ao seu objeto social, nos termos do Estatuto Social;
- celebrar contratos, convênios, ou outros termos de parceria com vistas à realização de suas atividades.

RIOTUR

- Incrementar o desenvolvimento das atividades turísticas do Município, através de estudos e programas específicos;
- promover eventos de atração turística;
- executar uma política comercial geradora de recursos.

RIO SECURITIZAÇÃO

- Adquirir direitos creditórios de titularidade do Município do Rio do Rio de Janeiro, originários de créditos tributários e não tributários objetos de parcelamentos administrativos ou judiciais e a estruturação e implementação de operações que envolvam a emissão e distribuição de valores mobiliários, de emissão pública ou privada, ou outra forma de obtenção de recursos junto ao mercado de capitais, lastreados nos referidos direitos creditórios, na forma da legislação em vigor.





Gestão
Institucional

Prefeitura da Cidade do Rio de Janeiro
Gabinete do Prefeito
Coordenadoria Geral de Gestão Institucional

LEGISLAÇÃO DA DESPESA



SMFPRO202315787V02

Atos de Alteração de Estrutura da Administração Direta Agosto/2022 a agosto/2023

Órgão	Código	Ato	Número	Validade
CASA CIVIL	1100	Decreto Rio	52.015	18/1/2023
CASA CIVIL	1100	Decreto Rio	51.942	18/1/2023
CASA CIVIL	1100	Decreto Rio	51.957	24/1/2023
CASA CIVIL	1100	Decreto Rio	51.978	1/2/2023
CASA CIVIL	1100	Decreto Rio	51.979	1/2/2023
CASA CIVIL	1100	Decreto Rio	51.980	1/2/2023
CASA CIVIL	1100	Decreto Rio	52.012	14/2/2023
CASA CIVIL	1100	Decreto Rio	52.226	22/3/2023
CASA CIVIL	1100	Decreto Rio	52.230	24/3/2023
CASA CIVIL	1100	Decreto Rio	52.441	4/5/2023
CASA CIVIL	1100	Decreto Rio	52.496	15/5/2023
CASA CIVIL	1100	Decreto Rio	52.660	1/6/2023
CASA CIVIL	1100	Decreto Rio	52.717	16/6/2023
CASA CIVIL	1100	Decreto Rio	52.814	1/7/2023
CASA CIVIL	1100	Decreto Rio	52.834	10/7/2023
CASA CIVIL	1100	Decreto Rio	52.988	27/7/2023
CGM	1200	Decreto Rio	52.814	1/7/2023
CGM	1200	Decreto Rio	52.828	1/7/2023
GBP	4100	Decreto Rio	51.266	8/8/2022
GBP	4100	Decreto Rio	51.374	5/9/2022
GBP	4100	Decreto Rio	51.649	11/11/2022
GBP	4100	Decreto Rio	51.969	31/1/2023
GBP	4100	Decreto Rio	52.006	10/2/2023
GBP	4100	Decreto Rio	52.013	14/2/2023
GBP	4100	Decreto Rio	52.706	14/6/2023
GBP	4100	Decreto Rio	52.146	16/3/2023
GBP	4100	Decreto Rio	52.187	21/3/2023
GBP	4100	Decreto Rio	52.188	21/3/2023
GBP	4100	Decreto Rio	52.846	13/7/2023
JUV-RIO	5300	Decreto Rio	51.819	19/12/2022
PCRJ	1	Lei	7.759	11/1/2023
PCRJ	1	Decreto Rio	52.015	11/1/2023
PCRJ	1	Decreto Rio	52.015	11/1/2023
PCRJ	1	Decreto Rio	51.942	18/1/2023
PCRJ	1	Decreto Rio	51.957	24/1/2023
PCRJ	1	Decreto Rio	51.969	31/1/2023
PCRJ	1	Decreto Rio	52.072	1/3/2023
PCRJ	1	Decreto Rio	52.814	1/7/2023



SEDES	1900	Decreto Rio	52.143	16/3/2023
SEGOVI	1000	Decreto Rio	51.514	20/10/2022
SEGOVI	1000	Decreto Rio	51.942	18/1/2023
SEGOVI	1000	Decreto Rio	51.266	8/8/2022
SEIM	5000	Decreto Rio	51.771	12/12/2022
SEOP	3900	Decreto Rio	52.098	6/3/2023
SEOP	3900	Decreto Rio	52.194	21/3/2023
SEOP	3900	Decreto Rio	52.834	10/7/2023
SETUR	3300	Decreto Rio	51.956	24/1/2023
SETUR	3300	Decreto Rio	52.717	16/6/2023
SMAC	2400	Decreto Rio	51.296	10/8/2022
SMAC	2400	Decreto Rio	52.073	1/3/2023
SMAS	1700	Decreto Rio	51.510	1/10/2022
SMAS	1700	Decreto Rio	52.442	4/5/2023
SMC	3000	Decreto Rio	51.969	31/1/2023
SMC	3000	Decreto Rio	52.074	1/3/2023
SMC	3000	Decreto Rio	52.302	5/4/2023
SMC	3000	Decreto Rio	52.555	23/5/2023
SMC	3000	Decreto Rio	52.958	25/7/2023
SMC	3000	Decreto Rio	52.146	16/3/2023
SMCT	3600	Decreto Rio	51.651	11/11/2022
SMCT	3600	Decreto Rio	51.979	1/2/2023
SMCT	3600	Decreto Rio	52.071	1/3/2023
SMDEIS	5200	Decreto Rio	51.917	4/1/2023
SMDEIS	5200	Decreto Rio	52.273	13/3/2023
SMDEIS	5200	Decreto Rio	52.831	12/6/2023
SMDEIS	5200	Decreto Rio	52.830	7/7/2023
SME	1600	Decreto Rio	51.436	30/9/2022
SME	1600	Decreto Rio	51.681	22/11/2022
SME	1600	Decreto Rio	51.935	17/1/2023
SME	1600	Decreto Rio	51.950	23/1/2023
SME	1600	Decreto Rio	52.272	30/3/2023
SME	1600	Decreto Rio	52.591	2/6/2023
SME	1600	Decreto Rio	52.528	17/5/2023
SME	1600	Decreto Rio	52.658	7/6/2023
SME	1600	Decreto Rio	52.708	16/6/2023
SMEL	2500	Decreto Rio	51.819	19/12/2022
SMEL	2500	Decreto Rio	51.943	18/1/2023
SMEL	2500	Decreto Rio	51.979	1/2/2023
SMEL	2500	Decreto Rio	52.321	10/4/2023
SMFP	1400	Decreto Rio	51.871	23/12/2022
SMFP	1400	Decreto Rio	51.984	3/2/2023
SMFP	1400	Decreto Rio	52.433	27/4/2023
SMFP	1400	Decreto Rio	52.553	23/5/2023



SMFP	1400	Decreto Rio	52.855	18/7/2023
SMH	3200	Decreto Rio	52.721	19/6/2023
SMPD	4000	Decreto Rio	51.261	5/8/2022
SMPD	4000	Decreto Rio	51.254	3/8/2022
SMPU	2300	Decreto Rio	52.444	4/5/2023
SMPU	2300	Decreto Rio	52.772	23/6/2023
SMS	1800	Decreto Rio	51.294	10/8/2022
SMS	1800	Decreto Rio	51.496	10/10/2022
SMS	1800	Decreto Rio	51.684	24/11/2022
SMS	1800	Decreto Rio	51.686	24/11/2022
SMS	1800	Decreto Rio	51.937	17/1/2023
SMS	1800	Decreto Rio	52.020	23/2/2023
SMS	1800	Decreto Rio	52.176	17/3/2023
SMS	1800	Decreto Rio	52.271	30/3/2023
SMS	1800	Decreto Rio	52.527	17/5/2023
SMS	1800	Decreto Rio	52.773	23/6/2023
SMS	1800	Decreto Rio	52.959	25/7/2023
SMTDI	5600	Decreto Rio	51.942	18/1/2023
SMTE	2600	Decreto Rio	51.957	24/1/2023
SMTE	2600	Decreto Rio	52.143	16/3/2023
SMTE	2600	Decreto Rio	52.815	3/7/2023
SMTR	2900	Decreto Rio	51.407	9/9/2022
SMTR	2900	Decreto Rio	52.096	6/3/2023
SMTR	2900	Decreto Rio	52.098	6/3/2023
SMTR	2900	Decreto Rio	52.194	21/3/2023
SMTR	2900	Decreto Rio	52.550	10/5/2023
SMTR	2900	Decreto Rio	52.723	20/6/2023
SPM-RIO	4700	Decreto Rio	51.873	26/12/2022
SPM-RIO	4700	Decreto Rio	52.353	1/3/2023



Atos de Alteração de Estrutura da Administração Indireta agosto/2022 a agosto/2023

Órgão	Código	Ato	Número	Validade
CCPAR	42938	Decreto Rio	51.945	19/1/2023
CIDADE DAS ARTES	3042	Decreto Rio	52.015	18/1/2023
CIDADE DAS ARTES	3042	Decreto Rio	51.969	31/1/2023
CMTC Rio	2952	Decreto Rio	51.502	17/10/2022
CMTC Rio	2952	Decreto Rio	52.590	2/6/2023
COMLURB	4351	Decreto Rio	52.024	27/2/2023
COMLURB	4351	Decreto Rio	52.024	27/2/2023
GEO-RIO	1541	Decreto Rio	52.141	16/3/2023
GEO-RIO	1541	Decreto Rio	52.577	24/5/2023
IMPrensa DA CIDADE	1155	Decreto Rio	51.942	18/1/2023
IPLANRIO	1451	Decreto Rio	52.011	14/2/2023
IPLANRIO	5651	Decreto Rio	52.351	12/4/2023
IPLANRIO	5651	Decreto Rio	52.578	24/5/2023
IPLANRIO	5651	Decreto Rio	52.015	18/1/2023
IPLANRIO	5651	Decreto Rio	51.942	18/1/2023
MULTIRIO	1651	Decreto Rio	52.709	1/6/2023
PLANETÁRIO	2641	Decreto Rio	52.015	18/1/2023
PLANETÁRIO	2641	Decreto Rio	51.942	18/1/2023
PLANETÁRIO	2641	Decreto Rio	51.957	24/1/2023
RIO-ÁGUAS	1542	Decreto Rio	52.960	25/7/2023
RIO-ÁGUAS	1542	Decreto Rio	52.015	18/1/2023
RIOCENTRO	1052	Decreto Rio	52.010	14/2/2023
RIOCENTRO	1052	Decreto Rio	51.942	18/1/2023
RIOCENTRO	1052	Decreto Rio	52.015	18/1/2023
RIOFILME	3051	Decreto Rio	51.942	18/1/2023
RIOFILME	3051	Decreto Rio	52.015	18/1/2023
RIOFILME	3051	Decreto Rio	51.969	31/1/2023
RIOSAUDE	1851	Decreto Rio	51.687	1/11/2022
RIOSAUDE	1851	Decreto Rio	52.589	2/6/2023
RIOSAUDE	1851	Decreto Rio	52.725	20/6/2023
RIOSAUDE	1851	Decreto Rio	52.843	13/7/2023
RIOSAUDE	1851	Decreto Rio	51.767	7/12/2022
RIOTUR	3351	Decreto Rio	52.551	23/5/2023
RIO-ZOO	1142	Decreto Rio	52.015	18/1/2023
RIO-ZOO	1142	Decreto Rio	51.942	18/1/2023





Assinado digitalmente por EDUARDO DA COSTA PAES - 29/09/2023 às 16:10:11.
Autenticado digitalmente por DENISE MENDES DA SILVA - 28/09/2023 às 20:06:35.
Documento Nº: 3765812.27731234-4040 - consulta à autenticidade em
<https://acesso.processo.rio/sigaex/public/app/autenticar?n=3765812.27731234-4040>



SMFPRO202315787V02



LEGISLAÇÃO DA RECEITA



Assinado digitalmente por EDUARDO DA COSTA PAES - 29/09/2023 às 16:10:11.
Autenticado digitalmente por DENISE MENDES DA SILVA - 28/09/2023 às 20:06:35.
Documento Nº: 3765812.27731234-4040 - consulta à autenticidade em
<https://acesso.processo.rio/sigaex/public/app/autenticar?n=3765812.27731234-4040>



SMFPRO202315787V02



Assinado digitalmente por EDUARDO DA COSTA PAES - 29/09/2023 às 16:10:11.
Autenticado digitalmente por DENISE MENDES DA SILVA - 28/09/2023 às 20:06:35.
Documento Nº: 3765812.27731234-4040 - consulta à autenticidade em
<https://acesso.processo.rio/sigaex/public/app/autenticar?n=3765812.27731234-4040>



SMFPRO202315787V02

1.1.1.2.50.00.0000 Imposto Sobre a Propriedade Predial e Territorial Urbana

Instrumento Legal	Data
<i>Lei Federal N.º 5.172 (Código Tributário Nacional)</i>	25.10.66
<i>Lei Complementar N.º 02</i>	06.12.80
<i>Lei Municipal N.º 691</i>	24.12.84
<i>Constituição Federal</i>	05.10.88
<i>Lei Municipal N.º 1.364</i>	19.12.88
<i>Lei Municipal N.º 1.371</i>	30.12.88
<i>Lei Municipal N.º 1.513</i>	27.12.89
<i>Decreto Municipal N.º 9.282</i>	18.04.90
<i>Decreto Municipal N.º 9.608</i>	21.11.90
<i>Lei Complementar N.º 04</i>	28.01.91
<i>Lei Municipal N.º 1.681</i>	14.03.91
<i>Lei Complementar N.º 09</i>	09.05.91
<i>Lei Complementar N.º 12</i>	07.11.91
<i>Lei Complementar N.º 16</i>	04.06.92
<i>Lei Municipal N.º 1.936</i>	30.12.92
<i>Lei Municipal N.º 1.955</i>	24.03.93
<i>Lei Municipal N.º 2.080</i>	30.12.93
<i>Lei Municipal N.º 2.277</i>	28.12.94
<i>Decreto Municipal N.º 14.327</i>	01.11.95
<i>Lei Municipal N.º 2.539</i>	03.03.97
<i>Lei Municipal N.º 2.549</i>	16.05.97
<i>Lei Municipal N.º 2.585</i>	14.11.97
<i>Lei Municipal N.º 2.587</i>	26.11.97
<i>Lei Municipal N.º 2.683</i>	24.11.98
<i>Lei Municipal N.º 2.684</i>	24.11.98
<i>Lei Municipal N.º 2.685</i>	24.11.98
<i>Lei Municipal N.º 2.687</i>	26.11.98
<i>Lei Municipal N.º 2.915</i>	29.10.99
<i>Lei Municipal N.º 2.923</i>	11.11.99
<i>Lei Municipal N.º 2.955</i>	29.12.99
<i>Lei Municipal N.º 3.071</i>	27.07.00
<i>Lei Municipal N.º 3.145</i>	08.12.00
<i>Lei Municipal N.º 3.192</i>	23.03.01
<i>Lei Municipal N.º 3.203</i>	27.03.01
<i>Lei Municipal N.º 3.256</i>	23.07.01
<i>Lei Municipal N.º 3.258</i>	14.08.01
<i>Decreto Municipal N.º 20.976</i>	07.01.02
<i>Decreto Municipal N.º 21.517</i>	05.06.02
<i>Lei Municipal N.º 3.427</i>	16.08.02
<i>Lei Municipal N.º 3.484</i>	20.12.02
<i>Lei Municipal N.º 3.546</i>	15.04.03
<i>Lei Municipal N.º 3.783</i>	25.06.04

Projeto de Lei Orçamentária - PLOA 2024



Assinado digitalmente por EDUARDO DA COSTA PAES - 29/09/2023 às 16:10:11.
 Autenticado digitalmente por DENISE MENDES DA SILVA - 28/09/2023 às 20:06:35.
 Documento Nº: 3765812.27731234-4040 - consulta à autenticidade em
<https://acesso.processo.rio/sigaex/public/app/autenticar?n=3765812.27731234-4040>



SMFPRO202315787V02

1.1.1.2.50.00.0000 Imposto Sobre a Propriedade Predial e Territorial Urbana

Instrumento Legal	Data
<i>Lei Municipal N.º 3.895</i>	12.01.05
<i>Decreto Municipal N.º 25.483</i>	15.06.05
<i>Decreto Municipal N.º 26.148</i>	23.12.05
<i>Decreto Municipal N.º 27.088</i>	03.10.06
<i>Lei Municipal N.º 4.481</i>	27.03.07
<i>Decreto Legislativo N.º 600</i>	18.04.07
<i>Decreto Municipal N.º 28.247</i>	30.07.07
<i>Decreto Municipal N.º 28.487</i>	01.10.07
<i>Lei Municipal N.º 4.680</i>	18.10.07
<i>Decreto Municipal N.º 28.726</i>	26.11.07
<i>Decreto Municipal N.º 28.957</i>	18.01.08
<i>Decreto Municipal N.º 29.013</i>	15.02.08
<i>Resolução Conj. SMF/CGM N.º 145</i>	27.02.08
<i>Decreto Municipal N.º 29.146</i>	02.04.08
<i>Lei Municipal N.º 4.982</i>	24.12.08
<i>Decreto Municipal N.º 30.416</i>	22.01.09
<i>Lei Municipal N.º 5.044</i>	22.06.09
<i>Lei Municipal N.º 5.066</i>	10.07.09
<i>Resolução SMF N.º 2.586</i>	16.09.09
<i>Decreto Municipal N.º 31.183</i>	05.10.09
<i>Lei Municipal N.º 5.098</i>	15.10.09
<i>Lei Municipal N.º 5.124</i>	02.12.09
<i>Lei Municipal N.º 5.128</i>	16.12.09
<i>Decreto Municipal N.º 32.040</i>	24.03.10
<i>Decreto Municipal N.º 33.064</i>	10.11.10
<i>Lei Municipal N.º 5.230</i>	25.11.10
<i>Decreto Municipal N.º 33.345</i>	29.12.10
<i>Decreto Municipal N.º 33.642</i>	06.04.11
<i>Decreto Municipal N.º 33.763</i>	05.05.11
<i>Decreto Municipal N.º 33.765</i>	05.05.11
<i>Resolução SMF N.º 2.666</i>	07.06.11
<i>Resolução SMF N.º 2.676</i>	20.07.11
<i>Resolução SMF N.º 2.677</i>	20.07.11
<i>Decreto Municipal N.º 34.370</i>	29.08.11
<i>Resolução SMF N.º 2.692</i>	20.09.11
<i>Resolução SMF N.º 2.693</i>	20.09.11
<i>Decreto Municipal N.º 35.048</i>	17.01.12
<i>Lei Municipal N.º 5.365</i>	27.03.12
<i>Resolução SMF N.º 2.719</i>	11.04.12
<i>Decreto Municipal N.º 35.494</i>	24.04.12
<i>Lei Municipal N.º 5.409</i>	11.05.12
<i>Lei Municipal N.º 5.448</i>	15.06.12

Projeto de Lei Orçamentária - PLOA 2024



Assinado digitalmente por EDUARDO DA COSTA PAES - 29/09/2023 às 16:10:11.
 Autenticado digitalmente por DENISE MENDES DA SILVA - 28/09/2023 às 20:06:35.
 Documento Nº: 3765812.27731234-4040 - consulta à autenticidade em
<https://acesso.processo.rio/sigaex/public/app/autenticar?n=3765812.27731234-4040>



SMFPRO202315787V02

1.1.1.2.50.00.0000 Imposto Sobre a Propriedade Predial e Territorial Urbana

Instrumento Legal	Data
<i>Lei Municipal N.º 5.476</i>	04.07.12
<i>Resolução PGM/ SMF N.º 15</i>	30.07.12
<i>Decreto Municipal N.º 36.462</i>	26.11.12
<i>Decreto Municipal N.º 36.639</i>	26.12.12
<i>Lei Municipal N.º 5.546</i>	27.12.12
<i>Decreto Municipal N.º 36.675</i>	01.01.13
<i>Decreto Municipal N.º 36.676</i>	01.01.13
<i>Resolução SMF N.º 2.763</i>	08.04.13
<i>Decreto Municipal N.º 37.325</i>	28.06.13
<i>Lei Municipal N.º 5.641</i>	18.12.13
<i>Lei Municipal N.º 5.767</i>	10.07.14
<i>Lei Municipal N.º 5.780</i>	22.07.14
<i>Lei Municipal N.º 5.808</i>	12.11.14
<i>Decreto Municipal N.º 39.680</i>	23.12.14
<i>Resolução SMF N.º 2.835</i>	05.02.15
<i>Resolução Municipal SMF Nº 2.858</i>	21.07.15
<i>Lei Municipal Nº 5.922</i>	12.08.15
<i>Lei Municipal Nº 5.965</i>	22.09.15
<i>Decreto Municipal Nº 40.688</i>	29.09.15
<i>Lei Municipal Nº 5.984</i>	05.10.15
<i>Lei Municipal Nº 5.985</i>	05.10.15
<i>Decreto Municipal Nº 40.950</i>	25.11.15
<i>Resolução Municipal SMF Nº 2.910</i>	12.12.16
<i>Decreto Municipal Nº 43.090</i>	28.04.17
<i>Decreto Municipal Nº 43.320</i>	23.06.17
<i>Decreto Municipal Nº 43.606</i>	04.09.17
<i>Lei Municipal Nº 6.250</i>	28.09.17
<i>Decreto Legislativo Municipal Nº 1.313</i>	26.12.17
<i>Decreto Municipal Nº 44.182</i>	28.12.17
<i>Decreto Municipal Nº 44.183</i>	28.12.17
<i>Decreto Municipal Nº 44.238</i>	02.02.18
<i>Resolução Municipal SMF Nº 2.982</i>	04.04.18
<i>Lei Municipal Nº 6.365</i>	30.05.18
<i>Lei Municipal Nº 6.367</i>	12.06.18
<i>Decreto Municipal Nº 44.639</i>	19.06.18
<i>Decreto Municipal Nº 45.201</i>	17.10.18
<i>Decreto Municipal Nº 45.491</i>	17.12.18
<i>Resolução SMF Nº 3.047</i>	15.03.19
<i>Decreto Municipal Nº 45.777</i>	02.04.19
<i>Resolução SMF Nº 3.082</i>	14.08.19
<i>Lei Municipal Nº 6.629</i>	29.08.19
<i>Lei Municipal Nº 6.640</i>	18.09.19

Projeto de Lei Orçamentária - PLOA 2024



Assinado digitalmente por EDUARDO DA COSTA PAES - 29/09/2023 às 16:10:11.
 Autenticado digitalmente por DENISE MENDES DA SILVA - 28/09/2023 às 20:06:35.
 Documento Nº: 3765812.27731234-4040 - consulta à autenticidade em
<https://acesso.processo.rio/sigaex/public/app/autenticar?n=3765812.27731234-4040>



SMFPRO202315787V02

1.1.1.2.50.00.0000 Imposto Sobre a Propriedade Predial e Territorial Urbana

Instrumento Legal	Data
<i>Decreto Municipal Nº 46.564</i>	<i>01.10.19</i>
<i>Lei Municipal Nº 6.697</i>	<i>27.12.19</i>
<i>Resolução SMF Nº 3.127</i>	<i>04.03.20</i>
<i>Decreto Municipal Nº 47.296</i>	<i>24.03.20</i>
<i>Lei Municipal Nº 6.724</i>	<i>01.04.20</i>
<i>Lei Municipal Nº 6.740</i>	<i>08.05.20</i>
<i>Decreto Municipal Nº 47.419</i>	<i>08.05.20</i>
<i>Decreto Municipal Nº 47.421</i>	<i>08.05.20</i>
<i>Decreto Municipal Nº 47.422</i>	<i>08.05.20</i>
<i>Resolução SMF Nº 3.160</i>	<i>29.05.20</i>
<i>Resolução SMF Nº 3.161</i>	<i>29.05.20</i>
<i>Decreto Municipal Nº 48.512</i>	<i>10.02.21</i>
<i>Decreto Municipal Nº 48.754</i>	<i>13.04.21</i>
<i>Lei Complementar N.º 229</i>	<i>14.07.21</i>
<i>Lei Municipal Nº 6.999</i>	<i>14.07.21</i>
<i>Lei Municipal Nº 7.000</i>	<i>23.07.21</i>
<i>Lei Municipal Nº 7.033</i>	<i>09.09.21</i>
<i>Lei Municipal Nº 7.047</i>	<i>23.09.21</i>
<i>Resolução SMFP Nº 3.262</i>	<i>30.09.21</i>
<i>Decreto Municipal Nº 49.541</i>	<i>04.10.21</i>
<i>Decreto Municipal Nº 49.594</i>	<i>18.10.21</i>
<i>Decreto Municipal Nº 49.895</i>	<i>02.12.21</i>
<i>Decreto Municipal Nº 50.096</i>	<i>28.12.21</i>
<i>Decreto Municipal Nº 50.139</i>	<i>11.01.22</i>
<i>Resolução SMFP Nº 3.291</i>	<i>16.03.22</i>
<i>Lei Municipal Nº 7.373</i>	<i>17.05.22</i>
<i>Lei Municipal Nº 7.383</i>	<i>26.05.22</i>
<i>Lei Municipal Nº 7.751</i>	<i>29.12.22</i>
<i>Resolução SMFP Nº 3.329</i>	<i>08.03.23</i>
<i>Resolução SMFP Nº 3.331</i>	<i>13.03.23</i>
<i>Decreto Municipal Nº 52.961</i>	<i>24.07.23</i>

1.1.1.3.00.00.0000 Imposto sobre a Renda e Proventos de qualquer Natureza

Instrumento Legal	Data
<i>Constituição Federal</i>	<i>05.10.88</i>
<i>Decreto N.º 3.000</i>	<i>26.03.99</i>
<i>Lei Federal N.º 9.959</i>	<i>27.01.00</i>
<i>Portaria STN N.º 212</i>	<i>04.06.01</i>



1.1.1.2.53.00.0000 Imposto sobre a Transmissão Inter-vivos de Bens Imóveis e de Direitos Reais Sobre Imóveis	
Instrumento Legal	Data
<i>Lei Municipal N.º 1.371</i>	30.12.80
<i>Constituição Federal</i>	05.10.88
<i>Lei Municipal N.º 1.364</i>	19.12.88
<i>Decreto Municipal N.º 8.376</i>	27.02.89
<i>Resolução SMF N.º 1.165</i>	31.01.91
<i>Resolução SMF N.º 1.233</i>	30.08.91
<i>Resolução SMF N.º 1.260</i>	27.12.91
<i>Resolução SMF N.º 1.280</i>	27.02.92
<i>Resolução SMF N.º 1.301</i>	30.04.92
<i>Resolução SMF N.º 1.350</i>	05.01.93
<i>Resolução SMF N.º 1.390</i>	31.05.93
<i>Lei Municipal N.º 2.277</i>	28.12.94
<i>Lei Municipal N.º 2.549</i>	16.05.97
<i>Lei Municipal N.º 3.145</i>	08.12.00
<i>Lei Municipal N.º 3.258</i>	14.08.01
<i>Lei Municipal N.º 3.335</i>	18.12.01
<i>Resolução SMF N.º 1.813</i>	19.12.01
<i>Decreto Municipal N.º 22.269</i>	08.11.02
<i>Decreto Municipal N.º 27.088</i>	03.10.06
<i>Lei Municipal N.º 5.044</i>	22.06.09
<i>Lei Municipal N.º 5.065</i>	10.07.09
<i>Decreto Municipal N.º 31.183</i>	05.10.09
<i>Lei Municipal N.º 5.128</i>	16.12.09
<i>Decreto Municipal N.º 32.039</i>	24.03.10
<i>Resolução Conj. SMF/SMH N.º 01</i>	19.05.10
<i>Lei Municipal N.º 5.230</i>	25.11.10
<i>Decreto Municipal N.º 33.642</i>	06.04.11
<i>Decreto Municipal N.º 33.763</i>	05.05.11
<i>Decreto Municipal N.º 33.765</i>	05.05.11
<i>Resolução SMF N.º 2.674</i>	20.07.11
<i>Decreto Municipal N.º 34.370</i>	29.08.11
<i>Resolução SMF N.º 2.691</i>	20.09.11
<i>Lei Municipal N.º 5.409</i>	11.05.12
<i>Lei Municipal N.º 5.546</i>	27.12.12
<i>Decreto Municipal N.º 36.707</i>	10.01.13
<i>Resolução SMF N.º 2.763</i>	08.04.13
<i>Lei Municipal N.º 5.740</i>	16.05.14
<i>Lei Municipal N.º 5.780</i>	22.07.14
<i>Decreto Municipal N.º 39.680</i>	23.12.14
<i>Resolução SMF N.º 2.835</i>	05.02.15
<i>Lei Municipal N.º 5.985</i>	05.10.15

Projeto de Lei Orçamentária - PLOA 2024



Assinado digitalmente por EDUARDO DA COSTA PAES - 29/09/2023 às 16:10:11.
 Autenticado digitalmente por DENISE MENDES DA SILVA - 28/09/2023 às 20:06:35.
 Documento Nº: 3765812.27731234-4040 - consulta à autenticidade em
<https://acesso.processo.rio/sigaex/public/app/autenticar?n=3765812.27731234-4040>



SMFPRO202315787V02

1.1.1.2.53.00.0000 Imposto sobre a Transmissão Inter-vivos de Bens Imóveis e de Direitos Reais Sobre Imóveis

Instrumento Legal	Data
<i>Decreto Municipal N.º 43.320</i>	23.06.17
<i>Lei Municipal N.º 6.250</i>	28.09.17
<i>Resolução Municipal SMF N.º 2.991</i>	07.06.18
<i>Decreto Municipal N.º 43.320</i>	10.09.18
<i>Decreto Municipal N.º 43.320</i>	01.10.19
<i>Lei Municipal N.º 6.250</i>	08.05.20
<i>Decreto Municipal N.º 43.320</i>	08.05.20
<i>Resolução SMF N.º 2.835</i>	29.05.20
<i>Lei Municipal N.º 6.999</i>	14.07.21
<i>Lei Municipal N.º 7.000</i>	23.07.21
<i>Resolução SMF N.º 3.269</i>	25.10.21
<i>Lei Municipal N.º 7.383</i>	26.05.22
<i>Lei Municipal N.º 7.672</i>	23.11.22
<i>Resolução SMF N.º 3.323</i>	06.12.22
<i>Resolução SMF N.º 3.329</i>	08.03.23
<i>Resolução SMF N.º 3.334</i>	24.03.23

1.1.1.4.51.00.0000 Imposto sobre Serviços

Instrumento Legal	Data
<i>Lei Federal N.º 5.172 (Código Tributário Nacional)</i>	25.10.66
<i>Lei Complementar N.º 02</i>	06.12.80
<i>Lei Municipal N.º 691</i>	24.12.84
<i>Lei Municipal N.º 716</i>	10.07.85
<i>Lei Municipal N.º 1.044</i>	31.08.87
<i>Decreto Municipal N.º 7.050</i>	29.10.87
<i>Constituição Federal</i>	05.10.88
<i>Lei Municipal N.º 1.364</i>	19.12.88
<i>Lei Municipal N.º 1.371</i>	30.12.88
<i>Resolução SMF N.º 1.136</i>	02.01.91
<i>Lei Complementar N.º 04</i>	28.01.91
<i>Decreto Municipal N.º 10.115</i>	24.04.91
<i>Lei Complementar N.º 09</i>	09.05.91
<i>Decreto Municipal N.º 10.514</i>	08.10.91
<i>Lei Complementar N.º 12</i>	07.11.91
<i>Lei Municipal N.º 1.940</i>	31.12.92
<i>Lei Municipal N.º 2.016</i>	08.10.93
<i>Lei Municipal N.º 2.032</i>	26.10.93
<i>Lei Municipal N.º 2.080</i>	30.12.93
<i>Lei Municipal N.º 2.277</i>	28.12.94
<i>Lei Municipal N.º 2.538</i>	03.03.97
<i>Lei Municipal N.º 2.549</i>	16.05.97
<i>Lei Municipal N.º 2.590</i>	27.11.97



1.1.1.4.51.00.0000 Imposto sobre Serviços	
Instrumento Legal	Data
<i>Lei Municipal N.º 2.594</i>	03.12.97
<i>Lei Municipal N.º 2.853</i>	28.07.99
<i>Lei Municipal N.º 2.923</i>	11.11.99
<i>Lei Municipal N.º 2.957</i>	29.12.99
<i>Lei Municipal N.º 3.071</i>	27.07.00
<i>Lei Municipal N.º 3.145</i>	08.12.00
<i>Lei Municipal N.º 3.203</i>	27.03.01
<i>Lei Municipal N.º 3.215</i>	11.04.01
<i>Lei Municipal N.º 3.217</i>	16.04.01
<i>Lei Municipal N.º 3.256</i>	23.07.01
<i>Lei Municipal N.º 3.258</i>	14.08.01
<i>Lei Municipal N.º 3.427</i>	16.08.02
<i>Lei Municipal N.º 3.468</i>	13.12.02
<i>Lei Municipal N.º 3.477</i>	19.12.02
<i>Decreto Municipal N.º 22.520</i>	26.12.02
<i>Lei Municipal N.º 3.486</i>	26.12.02
<i>Decreto Municipal N.º 22.663</i>	20.02.03
<i>Lei Municipal N.º 3.546</i>	15.04.03
<i>Resolução SMF N.º 1.875</i>	15.05.03
<i>Lei Complementar N.º 116</i>	31.07.03
<i>Decreto Municipal N.º 23.356</i>	04.09.03
<i>Decreto Municipal N.º 23.753</i>	02.12.03
<i>Resolução SMF N.º 1.897</i>	23.12.03
<i>Lei Municipal N.º 3.691</i>	28.12.03
<i>Resolução SMF N.º 1.910</i>	12.02.04
<i>Lei Municipal N.º 3.720</i>	05.03.04
<i>Resolução SMF N.º 1.922</i>	08.03.04
<i>Resolução Conj. SMF/SMG N.º 07</i>	09.03.04
<i>Decreto Municipal N.º 24.033</i>	18.03.04
<i>Decreto Municipal N.º 24.113</i>	14.04.04
<i>Decreto Municipal N.º 24.147</i>	28.04.04
<i>Decreto Municipal N.º 24.170</i>	06.05.04
<i>Lei Municipal N.º 3.867</i>	02.12.04
<i>Lei Municipal N.º 3.895</i>	12.01.05
<i>Lei Municipal N.º 3.897</i>	13.01.05
<i>Lei Municipal N.º 3.898</i>	25.01.05
<i>Decreto Municipal N.º 25.076</i>	23.02.05
<i>Resolução SMF N.º 2.263</i>	05.04.05
<i>Lei Municipal N.º 3.995</i>	14.04.05
<i>Decreto Municipal N.º 25.922</i>	27.10.05
<i>Decreto Municipal N.º 26.222</i>	14.02.06
<i>Resolução SMF N.º 2.375</i>	21.03.06
<i>Lei Municipal N.º 4.372</i>	13.06.06
<i>Decreto Municipal N.º 26.825</i>	02.08.06

Projeto de Lei Orçamentária - PLOA 2024



Assinado digitalmente por EDUARDO DA COSTA PAES - 29/09/2023 às 16:10:11.
 Autenticado digitalmente por DENISE MENDES DA SILVA - 28/09/2023 às 20:06:35.
 Documento Nº: 3765812.27731234-4040 - consulta à autenticidade em
<https://acesso.processo.rio/sigaex/public/app/autenticar?n=3765812.27731234-4040>



SMFPRO202315787V02

1.1.1.4.51.00.0000 Imposto sobre Serviços	
Instrumento Legal	Data
<i>Decreto Municipal N.º 27.088</i>	03.10.06
<i>Lei Complementar N.º 123</i>	14.12.06
<i>Lei Municipal N.º 4.452</i>	27.12.06
<i>Lei Municipal N.º 4.454</i>	27.12.06
<i>Decreto Municipal N.º 27.523</i>	08.01.07
<i>Resolução SMF N.º 2.512</i>	28.06.07
<i>Decreto Municipal N.º 28.141</i>	29.06.07
<i>Decreto Municipal N.º 28.248</i>	30.07.07
<i>Resolução SMF N.º 2.515</i>	30.07.07
<i>Resolução SMF N.º 2.517</i>	09.08.07
<i>Decreto Municipal N.º 28.343</i>	21.08.07
<i>Resolução SMF N.º 2.518</i>	28.08.07
<i>Decreto Municipal N.º 28.487</i>	01.10.07
<i>Resolução Conj. SMPD/SME/SMAS/SMF N.º 15</i>	03.12.07
<i>Decreto Municipal N.º 28.883</i>	17.12.07
<i>Decreto Municipal N.º 28.884</i>	17.12.07
<i>Decreto Municipal N.º 28.936</i>	03.01.08
<i>Decreto Municipal N.º 29.146</i>	02.04.08
<i>Decreto Municipal N.º 29.288</i>	13.05.08
<i>Decreto Municipal N.º 30.416</i>	22.01.09
<i>Decreto Municipal N.º 30.588</i>	07.04.09
<i>Lei Municipal N.º 5.044</i>	22.06.09
<i>Lei Municipal N.º 5.065</i>	10.07.09
<i>Decreto Municipal N.º 31.183</i>	05.10.09
<i>Lei Municipal N.º 5.098</i>	15.10.09
<i>Lei Municipal N.º 5.106</i>	11.11.09
<i>Resolução Conj. CGM/SMC/SMF N.º 47</i>	25.11.09
<i>Lei Municipal N.º 5.123</i>	02.12.09
<i>Lei Municipal N.º 5.128</i>	16.12.09
<i>Decreto Municipal N.º 31.879</i>	27.01.10
<i>Decreto Municipal N.º 31.935</i>	25.02.10
<i>Decreto Municipal N.º 32.039</i>	24.03.10
<i>Decreto Municipal N.º 32.250</i>	11.05.10
<i>Decreto Municipal N.º 32.251</i>	11.05.10
<i>Resolução SMF N.º 2.617</i>	17.05.10
<i>Resolução SMF N.º 2.619</i>	14.06.10
<i>Resolução SMF N.º 2.622</i>	30.06.10
<i>Resolução SMF N.º 2.631</i>	31.08.10
<i>Lei Municipal N.º 5.223</i>	23.09.10
<i>Decreto Municipal N.º 32.975</i>	21.10.10
<i>Lei Municipal N.º 5.230</i>	25.11.10

Projeto de Lei Orçamentária - PLOA 2024



Assinado digitalmente por EDUARDO DA COSTA PAES - 29/09/2023 às 16:10:11.
 Autenticado digitalmente por DENISE MENDES DA SILVA - 28/09/2023 às 20:06:35.
 Documento Nº: 3765812.27731234-4040 - consulta à autenticidade em
<https://acesso.processo.rio/sigaex/public/app/autenticar?n=3765812.27731234-4040>



SMFPRO202315787V02

1.1.1.4.51.00.0000 Imposto sobre Serviços	
Instrumento Legal	Data
<i>Resolução SMF N.º 2.644</i>	<i>07.12.10</i>
<i>Decreto Municipal N.º 33.345</i>	<i>29.12.10</i>
<i>Decreto Municipal N.º 33.384</i>	<i>08.02.11</i>
<i>Decreto Municipal N.º 33.443</i>	<i>28.02.11</i>
<i>Decreto Municipal N.º 33.642</i>	<i>06.04.11</i>
<i>Decreto Municipal N.º 33.763</i>	<i>05.05.11</i>
<i>Decreto Municipal N.º 33.765</i>	<i>05.05.11</i>
<i>Resolução SMF N.º 2.670</i>	<i>27.06.11</i>
<i>Resolução CGM/SMC/SMF N.º 60</i>	<i>08.07.11</i>
<i>Resolução SMF N.º 2.675</i>	<i>20.07.11</i>
<i>Decreto Municipal N.º 34.370</i>	<i>29.08.11</i>
<i>Resolução SMF N.º 2.699</i>	<i>07.11.11</i>
<i>Decreto Municipal N.º 34.872</i>	<i>05.12.11</i>
<i>Lei Municipal N.º 5.344</i>	<i>21.12.11</i>
<i>Decreto Municipal N.º 35.281</i>	<i>23.03.12</i>
<i>Lei Municipal N.º 5.365</i>	<i>27.03.12</i>
<i>Lei Municipal N.º 5.409</i>	<i>11.05.12</i>
<i>Resolução SMF N.º 2.728</i>	<i>31.05.12</i>
<i>Resolução SMF N.º 2.727</i>	<i>01.06.12</i>
<i>Lei Municipal N.º 5.476</i>	<i>04.07.12</i>
<i>Decreto Municipal N.º 36.707</i>	<i>10.01.13</i>
<i>Lei Municipal N.º 5.553</i>	<i>14.01.13</i>
<i>Resolução SMF N.º 2.753</i>	<i>17.01.13</i>
<i>Resolução SMF N.º 2.763</i>	<i>08.04.13</i>
<i>Lei Municipal N.º 5.588</i>	<i>10.06.13</i>
<i>Decreto Municipal N.º 37.325</i>	<i>28.06.13</i>
<i>Decreto Municipal N.º 38.462</i>	<i>25.03.14</i>
<i>Lei Municipal N.º 5.739</i>	<i>16.05.14</i>
<i>Lei Municipal N.º 5.741</i>	<i>16.05.14</i>
<i>Lei Municipal N.º 5.780</i>	<i>22.07.14</i>
<i>Decreto Municipal N.º 39.009</i>	<i>30.07.14</i>
<i>Decreto Municipal N.º 39.680</i>	<i>23.12.14</i>
<i>Resolução SMF N.º 2.835</i>	<i>05.02.15</i>
<i>Lei Municipal Nº 5.984</i>	<i>05.10.15</i>
<i>Lei Municipal Nº 5.985</i>	<i>05.10.15</i>
<i>Lei Municipal Nº 6.015</i>	<i>03.11.15</i>
<i>Decreto Municipal N.º 41.998</i>	<i>20.07.16</i>
<i>Resolução SMF N.º 2.902</i>	<i>17.08.16</i>
<i>Decreto Municipal N.º 42.709</i>	<i>29.12.16</i>
<i>Lei Complementar Federal Nº 157</i>	<i>29.12.16</i>
<i>Decreto Municipal N.º 42.928</i>	<i>09.03.17</i>



1.1.1.4.51.00.0000 Imposto sobre Serviços	
Instrumento Legal	Data
<i>Decreto Municipal N.º 43.320</i>	23.06.17
<i>Lei Municipal Nº 6.262</i>	11.10.17
<i>Lei Municipal Nº 6.263</i>	11.10.17
<i>Lei Municipal Nº 6.264</i>	11.10.17
<i>Resolução SMF Nº 2.965</i>	26.12.17
<i>Lei Municipal Nº 6.307</i>	28.12.17
<i>Lei Municipal Nº 6.310</i>	28.12.17
<i>Decreto Municipal N.º 43.606</i>	04.09.17
<i>Decreto Municipal N.º 43.921</i>	01.11.17
<i>Resolução SMF Nº 2.980</i>	27.03.18
<i>Lei Municipal Nº 6.365</i>	30.05.18
<i>Decreto Municipal N.º 44.639</i>	19.06.18
<i>Decreto Municipal N.º 44.640</i>	19.06.18
<i>Decreto Municipal N.º 44.833</i>	01.08.18
<i>Decreto Municipal N.º 45.568</i>	26.12.18
<i>Lei Municipal Nº 6.437</i>	28.12.18
<i>Lei Municipal Nº 6.568</i>	29.04.19
<i>Lei Municipal Nº 6.629</i>	29.08.19
<i>Decreto Municipal N.º 46.564</i>	01.10.19
<i>Lei Municipal Nº 6.697</i>	27.12.19
<i>Decreto Municipal N.º 47.296</i>	24.03.20
<i>Lei Municipal Nº 6.740</i>	08.05.20
<i>Decreto Municipal N.º 47.419</i>	08.05.20
<i>Decreto Municipal N.º 47.422</i>	08.05.20
<i>Resolução SMF Nº 3.161</i>	29.05.20
<i>Decreto Municipal N.º 48.512</i>	10.02.21
<i>Decreto Municipal N.º 48.752</i>	12.04.21
<i>Lei Municipal Nº 6.999</i>	14.07.21
<i>Lei Municipal Nº 7.000</i>	23.07.21
<i>Lei Municipal Nº 7.033</i>	09.09.21
<i>Lei Municipal Nº 7.047</i>	23.09.21
<i>Lei Complementar Federal Nº 235</i>	03.11.21
<i>Resolução SMF Nº 3.273</i>	01.12.21
<i>Decreto Municipal N.º 50.039</i>	20.12.21
<i>Lei Municipal Nº 7.373</i>	17.05.22
<i>Lei Municipal Nº 7.383</i>	26.05.22
<i>Decreto Municipal N.º 50.919</i>	02.06.22
<i>Lei Municipal Nº 7.706</i>	15.12.22
<i>Decreto Municipal N.º 51.822</i>	19.12.22
<i>Resolução SMF Nº 3.329</i>	08.03.23
<i>Lei Municipal Nº 7.907</i>	12.06.23

Projeto de Lei Orçamentária - PLOA 2024



Assinado digitalmente por EDUARDO DA COSTA PAES - 29/09/2023 às 16:10:11.
 Autenticado digitalmente por DENISE MENDES DA SILVA - 28/09/2023 às 20:06:35.
 Documento Nº: 3765812.27731234-4040 - consulta à autenticidade em
<https://acesso.processo.rio/sigaex/public/app/autenticar?n=3765812.27731234-4040>



SMFPRO202315787V02

1.1.2.1.50.00.0000 Taxa de Fiscalização de Vigilância Sanitária	
Instrumento Legal	Data
<i>Lei Municipal N.º 691</i>	24.12.84
<i>Lei Municipal N.º 1.364</i>	19.12.88
<i>Decreto Municipal N.º 8.580</i>	23.07.89
<i>Lei Municipal N.º 2.277</i>	28.12.94
<i>Lei Municipal N.º 3.145</i>	08.12.00
<i>Lei Municipal N.º 3.258</i>	14.08.01
<i>Decreto Municipal N.º 23.356</i>	04.09.03
<i>Lei Municipal N.º 3.763</i>	02.06.04
<i>Decreto Municipal N.º 26.148</i>	23.12.05
<i>Decreto Municipal N.º 30.416</i>	22.01.09
<i>Lei Municipal N.º 5.230</i>	25.11.10
<i>Lei Municipal N.º 5.261</i>	20.04.11
<i>Decreto Municipal N.º 33.763</i>	05.05.11
<i>Decreto Municipal N.º 34.370</i>	29.08.11
<i>Decreto Municipal N.º 45.586</i>	27.12.18
<i>Lei Municipal N.º 7.000</i>	23.07.21
<i>Decreto Municipal N.º 49.483</i>	27.09.21
<i>Decreto Municipal N.º 49.570</i>	08.10.21
<i>Lei Complementar Federal N.º 235</i>	03.11.21
<i>Decreto Municipal N.º 49.709</i>	05.11.21

1.1.2.1.01.01.0002 Taxa de Licença para Estabelecimento	
Instrumento Legal	Data
<i>Lei Municipal N.º 691</i>	24.12.84
<i>Lei Municipal N.º 1.364</i>	19.12.88
<i>Lei Municipal N.º 1.371</i>	30.12.88
<i>Lei Municipal N.º 1.890</i>	25.08.92
<i>Lei Municipal N.º 1.991</i>	11.06.93
<i>Lei Municipal N.º 2.277</i>	28.12.94
<i>Lei Municipal N.º 2.549</i>	16.05.97
<i>Lei Municipal N.º 2.587</i>	26.11.97
<i>Lei Municipal N.º 2.709</i>	11.12.98
<i>Lei Municipal N.º 2.814</i>	14.06.99
<i>Lei Municipal N.º 3.145</i>	08.12.00
<i>Lei Municipal N.º 3.258</i>	14.08.01
<i>Resolução SMF N.º 1.875</i>	15.05.03
<i>Decreto Municipal N.º 23.356</i>	04.09.03
<i>Resolução SMF N.º 1.922</i>	08.03.04
<i>Resolução SMF N.º 2.263</i>	05.04.05
<i>Decreto Municipal N.º 26.148</i>	23.12.05
<i>Decreto Municipal N.º 30.416</i>	22.01.09

Projeto de Lei Orçamentária - PLOA 2024



Assinado digitalmente por EDUARDO DA COSTA PAES - 29/09/2023 às 16:10:11.
 Autenticado digitalmente por DENISE MENDES DA SILVA - 28/09/2023 às 20:06:35.
 Documento Nº: 3765812.27731234-4040 - consulta à autenticidade em
<https://acesso.processo.rio/sigaex/public/app/autenticar?n=3765812.27731234-4040>



SMFPRO202315787V02

1.1.2.1.01.01.0002 Taxa de Licença para Estabelecimento	
Instrumento Legal	Data
<i>Lei Municipal N.º 5.230</i>	25.11.10
<i>Lei Municipal N.º 5.261</i>	20.04.11
<i>Decreto Municipal N.º 33.763</i>	05.05.11
<i>Decreto Municipal N.º 34.370</i>	29.08.11
<i>Resolução SMF N.º 2.753</i>	17.01.13
<i>Decreto Municipal N.º 46.564</i>	01.10.19
<i>Lei Municipal N.º 7.000</i>	23.07.21
<i>Decreto Municipal N.º 49.462</i>	21.09.21
<i>Lei Complementar Federal N.º 235</i>	03.11.21
<i>Decreto Municipal N.º 49.709</i>	05.11.21
<i>Lei Complementar Federal N.º 238</i>	20.12.21
<i>Decreto Municipal N.º 50.205</i>	16.02.22
<i>Decreto Municipal N.º 50.206</i>	16.02.22

1.1.2.1.01.01.0003 Taxa de Licenc. e Fiscaliz. Obras Realiz. em Lograd. Públicos	
Instrumento Legal	Data
<i>Decreto Municipal N.º 8.728</i>	14.09.89
<i>Lei Municipal N.º 2.277</i>	28.12.94
<i>Lei Municipal N.º 3.145</i>	08.12.00
<i>Lei Municipal N.º 3.258</i>	14.08.01
<i>Decreto Municipal N.º 23.356</i>	04.09.03
<i>Decreto Municipal N.º 26.148</i>	23.12.05
<i>Lei Municipal N.º 4.550</i>	17.07.07
<i>Decreto Municipal N.º 30.416</i>	22.01.09
<i>Lei Municipal N.º 5.230</i>	25.11.10
<i>Decreto Municipal N.º 33.345</i>	29.12.10
<i>Lei Municipal N.º 5.261</i>	20.04.11
<i>Decreto Municipal N.º 33.763</i>	05.05.11
<i>Decreto Municipal N.º 34.370</i>	29.08.11
<i>Lei Municipal N.º 7.000</i>	23.07.21



1.1.2.1.01.01.0004 Taxa de Licenciamento e Fiscalização de Estabelecimentos de Comércio Varejista

Instrumento Legal	Data
<i>Lei Municipal N.º 3.145</i>	08.12.00
<i>Lei Municipal N.º 3.258</i>	14.08.01
<i>Decreto Municipal N.º 23.356</i>	04.09.03
<i>Decreto Municipal N.º 26.148</i>	23.12.05
<i>Decreto Municipal N.º 30.416</i>	22.01.09
<i>Lei Municipal N.º 5.230</i>	25.11.10
<i>Lei Municipal N.º 5.261</i>	20.04.11
<i>Decreto Municipal N.º 33.763</i>	05.05.11
<i>Decreto Municipal N.º 34.370</i>	29.08.11

1.1.2.1.01.01.0005 Taxa de Autorização de Publicidade

Instrumento Legal	Data
<i>Lei Municipal N.º 691</i>	24.12.84
<i>Lei Municipal N.º 1.364</i>	19.12.88
<i>Lei Municipal N.º 1.371</i>	30.12.88
<i>Lei Municipal N.º 2.080</i>	30.12.93
<i>Lei Municipal N.º 2.277</i>	28.12.94
<i>Lei Municipal N.º 2.549</i>	16.05.97
<i>Lei Municipal N.º 2.587</i>	26.11.97
<i>Lei Municipal N.º 2.880</i>	06.10.99
<i>Lei Municipal N.º 3.145</i>	08.12.00
<i>Lei Municipal N.º 3.258</i>	14.08.01
<i>Decreto Municipal N.º 23.356</i>	04.09.03
<i>Decreto Municipal N.º 26.148</i>	23.12.05
<i>Resolução SMF N.º 2.551</i>	30.06.08
<i>Decreto Municipal N.º 30.416</i>	22.01.09
<i>Lei Municipal N.º 5.230</i>	25.11.10
<i>Lei Municipal N.º 5.261</i>	20.04.11
<i>Decreto Municipal N.º 33.763</i>	05.05.11
<i>Decreto Municipal N.º 34.370</i>	29.08.11
<i>Decreto Municipal N.º 46.564</i>	01.10.19
<i>Lei Municipal N.º 7.000</i>	23.07.21

Projeto de Lei Orçamentária - PLOA 2024



Assinado digitalmente por EDUARDO DA COSTA PAES - 29/09/2023 às 16:10:11.
 Autenticado digitalmente por DENISE MENDES DA SILVA - 28/09/2023 às 20:06:35.
 Documento Nº: 3765812.27731234-4040 - consulta à autenticidade em
<https://acesso.processo.rio/sigaex/public/app/autenticar?n=3765812.27731234-4040>



SMFPRO202315787V02

1.1.2.1.01.01.0006 Taxa de Obras em Áreas Particulares	
Instrumento Legal	Data
<i>Lei Municipal N.º 691</i>	24.12.84
<i>Lei Municipal N.º 1.364</i>	19.12.88
<i>Lei Municipal N.º 1.371</i>	30.12.88
<i>Decreto Municipal N.º 10.844</i>	03.02.92
<i>Lei Municipal N.º 2.277</i>	28.12.94
<i>Lei Municipal N.º 2.549</i>	16.05.97
<i>Lei Municipal N.º 2.587</i>	26.11.97
<i>Lei Municipal N.º 2.897</i>	22.10.99
<i>Lei Municipal N.º 3.145</i>	08.12.00
<i>Lei Municipal N.º 3.258</i>	14.08.01
<i>Decreto Municipal N.º 23.356</i>	04.09.03
<i>Decreto Municipal N.º 26.148</i>	23.12.05
<i>Decreto Municipal N.º 30.416</i>	22.01.09
<i>Lei Municipal N.º 5.230</i>	25.11.10
<i>Decreto Municipal N.º 33.345</i>	29.12.10
<i>Lei Municipal N.º 5.261</i>	20.04.11
<i>Decreto Municipal N.º 33.763</i>	05.05.11
<i>Decreto Municipal N.º 34.370</i>	29.08.11
<i>Lei Municipal N.º 6.999</i>	14.07.21
<i>Lei Municipal N.º 7.000</i>	23.07.21
<i>Lei Municipal N.º 7.047</i>	23.09.21

1.1.2.1.01.01.0008 Taxa de Uso de Área Pública	
Instrumento Legal	Data
<i>Lei Municipal N.º 691</i>	24.12.84
<i>Lei Municipal N.º 1.364</i>	19.12.88
<i>Lei Municipal N.º 1.371</i>	30.12.88
<i>Resolução SMF N.º 734</i>	21.07.89
<i>Lei Municipal N.º 2.277</i>	28.12.94
<i>Lei Municipal N.º 2.549</i>	16.05.97
<i>Lei Municipal N.º 2.587</i>	26.11.97
<i>Lei Municipal N.º 3.145</i>	08.12.00
<i>Lei Municipal N.º 3.258</i>	14.08.01
<i>Decreto Municipal N.º 23.356</i>	04.09.03
<i>Decreto Municipal N.º 26.148</i>	23.12.05
<i>Decreto Municipal N.º 26.158</i>	27.12.05
<i>Resolução SMF N.º 2.551</i>	30.06.08

Projeto de Lei Orçamentária - PLOA 2024



Assinado digitalmente por EDUARDO DA COSTA PAES - 29/09/2023 às 16:10:11.
 Autenticado digitalmente por DENISE MENDES DA SILVA - 28/09/2023 às 20:06:35.
 Documento Nº: 3765812.27731234-4040 - consulta à autenticidade em
<https://acesso.processo.rio/sigaex/public/app/autenticar?n=3765812.27731234-4040>



SMFPRO202315787V02

1.1.2.1.01.01.0008 Taxa de Uso de Área Pública

Instrumento Legal	Data
<i>Decreto Municipal N.º 30.416</i>	22.01.09
<i>Lei Municipal N.º 5.230</i>	25.11.10
<i>Lei Municipal N.º 5.261</i>	20.04.11
<i>Decreto Municipal N.º 33.763</i>	05.05.11
<i>Decreto Municipal N.º 34.370</i>	29.08.11
<i>Decreto Municipal N.º 34.388</i>	09.09.11
<i>Decreto Municipal N.º 44.675</i>	25.06.18
<i>Decreto Municipal N.º 46.564</i>	01.10.19
<i>Lei Municipal N.º 6.751</i>	25.06.20
<i>Lei Municipal N.º 6.752</i>	25.06.20
<i>Lei Municipal N.º 7.000</i>	23.07.21
<i>Lei Municipal N.º 7.008</i>	18.08.21
<i>Decreto Municipal N.º 49.462</i>	21.09.21
<i>Decreto Municipal N.º 49.709</i>	05.11.21
<i>Decreto Municipal N.º 50.912</i>	01.06.22
<i>Decreto Municipal N.º 52.283</i>	03.04.23

1.1.2.1.01.01.0011 Taxa de Fiscalização de Cemitérios

Instrumento Legal	Data
<i>Lei Municipal N.º 691</i>	24.12.84
<i>Lei Municipal N.º 778</i>	10.12.85
<i>Lei Municipal N.º 1.364</i>	19.12.88
<i>Lei Municipal N.º 1.371</i>	30.12.88
<i>Decreto Municipal N.º 8.734</i>	14.09.89
<i>Lei Municipal N.º 2.277</i>	28.12.94
<i>Lei Municipal N.º 2.549</i>	16.05.97
<i>Lei Municipal N.º 2.587</i>	26.11.97
<i>Lei Municipal N.º 3.145</i>	08.12.00
<i>Lei Municipal N.º 3.258</i>	14.08.01
<i>Decreto Municipal N.º 23.356</i>	04.09.03
<i>Decreto Municipal N.º 26.148</i>	23.12.05
<i>Decreto Municipal N.º 30.416</i>	22.01.09
<i>Lei Municipal N.º 5.230</i>	25.11.10
<i>Lei Municipal N.º 5.261</i>	20.04.11
<i>Decreto Municipal N.º 33.763</i>	05.05.11
<i>Decreto Municipal N.º 34.370</i>	29.08.11
<i>Decreto Municipal N.º 46.564</i>	01.10.19
<i>Lei Municipal N.º 7.000</i>	23.07.21

Projeto de Lei Orçamentária - PLOA 2024



Assinado digitalmente por EDUARDO DA COSTA PAES - 29/09/2023 às 16:10:11.
 Autenticado digitalmente por DENISE MENDES DA SILVA - 28/09/2023 às 20:06:35.
 Documento Nº: 3765812.27731234-4040 - consulta à autenticidade em
<https://acesso.processo.rio/sigaex/public/app/autenticar?n=3765812.27731234-4040>



SMFPRO202315787V02

1.1.2.1.01.01.0012 Taxa de Fiscalização de Transporte de Passageiros

Instrumento Legal	Data
<i>Lei Municipal N.º 2.277</i>	28.12.94
<i>Lei Municipal N.º 13.728</i>	02.03.95
<i>Lei Municipal N.º 2.549</i>	16.05.97
<i>Lei Municipal N.º 2.587</i>	26.11.97
<i>Lei Municipal N.º 3.145</i>	08.12.00
<i>Lei Municipal N.º 3.258</i>	14.08.01
<i>Decreto Municipal N.º 23.356</i>	04.09.03
<i>Decreto Municipal N.º 26.148</i>	23.12.05
<i>Decreto Municipal N.º 30.416</i>	22.01.09
<i>Lei Municipal N.º 5.230</i>	25.11.10
<i>Lei Municipal N.º 5.261</i>	20.04.11
<i>Decreto Municipal N.º 33.763</i>	05.05.11
<i>Decreto Municipal N.º 34.370</i>	29.08.11
<i>Decreto Municipal N.º 35.077</i>	02.02.12
<i>Decreto Municipal N.º 35.497</i>	25.04.12
<i>Lei Municipal N.º 7.000</i>	23.07.21

1.1.2.2.01.01.0001 Taxa de Coleta Domiciliar do Lixo

Instrumento Legal	Data
<i>Lei Municipal N.º 2.687</i>	26.11.98
<i>Lei Municipal N.º 2.955</i>	29.12.99
<i>Lei Municipal N.º 3.145</i>	08.12.00
<i>Lei Municipal N.º 3.258</i>	14.08.01
<i>Decreto Municipal N.º 27.088</i>	03.10.06
<i>Decreto Municipal N.º 28.487</i>	01.10.07
<i>Lei Municipal N.º 4.680</i>	18.10.07
<i>Decreto Municipal N.º 28.726</i>	26.11.07
<i>Decreto Municipal N.º 28.957</i>	18.01.08
<i>Decreto Municipal N.º 29.013</i>	15.02.08
<i>Decreto Municipal N.º 29.146</i>	02.04.08
<i>Lei Municipal N.º 4.982</i>	24.12.08
<i>Decreto Municipal N.º 30.416</i>	22.01.09
<i>Lei Municipal N.º 5.230</i>	25.11.10
<i>Lei Municipal N.º 5.261</i>	20.04.11
<i>Decreto Municipal N.º 33.763</i>	05.05.11
<i>Decreto Municipal N.º 34.370</i>	29.08.11
<i>Resolução SMF N.º 2.693</i>	20.09.11
<i>Lei Municipal N.º 5.448</i>	15.06.12
<i>Lei Municipal N.º 5.476</i>	04.07.12
<i>Lei Municipal N.º 5.641</i>	18.12.13
<i>Lei Municipal N.º 5.767</i>	10.07.14
<i>Lei Municipal N.º 5.780</i>	22.07.14
<i>Decreto Municipal N.º 39.680</i>	23.12.14



1.1.2.2.01.01.0001 Taxa de Coleta Domiciliar do Lixo	
Instrumento Legal	Data
<i>Resolução SMF N.º 2.835</i>	05.02.15
<i>Resolução Municipal SMF Nº 2.858</i>	21.07.15
<i>Decreto Municipal N.º 43.320</i>	23.06.17
<i>Lei Municipal N.º 6.615</i>	19.06.19
<i>Resolução SMF Nº 3.082</i>	14.08.19
<i>Lei Municipal N.º 6.640</i>	18.09.19
<i>Decreto Municipal Nº 46.564</i>	01.10.19
<i>Resolução SMF Nº 3.127</i>	04.03.20
<i>Lei Municipal N.º 6.740</i>	08.05.20
<i>Decreto Municipal Nº 47.419</i>	08.05.20
<i>Decreto Municipal Nº 47.421</i>	08.05.20
<i>Decreto Municipal Nº 47.422</i>	08.05.20
<i>Resolução SMF Nº 3.160</i>	29.05.20
<i>Resolução SMF Nº 3.161</i>	29.05.20
<i>Lei Municipal N.º 6.999</i>	14.07.21
<i>Lei Municipal N.º 7.000</i>	23.07.21
<i>Decreto Municipal Nº 49.594</i>	18.10.21
<i>Decreto Municipal Nº 50.139</i>	11.01.22
<i>Resolução SMFP Nº 3.291</i>	16.03.22

1.2.4.0.00.00.0001 Contribuição para o Custeio do Serv. de Iluminação Públ. Mun.	
Instrumento Legal	Data
<i>Lei Municipal N.º 5.132</i>	17.12.09
<i>Decreto Municipal N.º 31.918</i>	25.02.10
<i>Decreto Municipal N.º 32.238</i>	06.05.10
<i>Lei Municipal N.º 5.230</i>	25.11.10
<i>Lei Municipal N.º 5.261</i>	20.04.11
<i>Decreto Municipal N.º 33.763</i>	05.05.11
<i>Decreto Municipal N.º 34.370</i>	29.08.11
<i>Resolução SMF N.º 2.693</i>	20.09.11
<i>Lei Municipal N.º 6.261</i>	11.10.17
<i>Lei Municipal N.º 6.311</i>	28.12.17

1.7.1.1.51.00.0000 Cota-Parte do Fundo de Participação dos Municípios - FPM	
Instrumento Legal	Data
<i>Lei Federal N.º 5.172</i>	25.10.66
<i>Decreto-Lei N.º 1.881</i>	27.08.81
<i>Constituição Federal</i>	05.10.88
<i>Lei Complementar N.º 62</i>	28.12.89
<i>Lei Complementar N.º 91</i>	22.12.97



1.7.1.1.52.00.0000 Cota-Parte do Imposto Sobre a Propriedade Territ. Rural - ITR

Instrumento Legal	Data
<i>Lei Federal N.º 5.172</i>	25.10.66
<i>Constituição Federal</i>	05.10.88
<i>Lei Federal N.º 9.393</i>	19.12.96
<i>Decreto Federal N.º 4.382</i>	19.09.02
<i>Lei Federal N.º 11.250</i>	27.12.05
<i>Instrução Normativa da RFB N.º 1.640</i>	11.05.16
<i>Instrução Normativa da RFB N.º 2.095</i>	18.06.22

1.7.1.1.55.01.0001 Cota-Parte do Imposto Incidente sobre Operações com o Ouro

Instrumento Legal	Data
<i>Constituição Federal</i>	05.10.88
<i>Lei Federal N.º 7.766</i>	11.05.89

1.7.1.2.52.11.0000 / 1.7.2.2.52.30.0000 Cota-Parte de Royalties: Compensação Financeira sobre a Produção de Petróleo - Lei N.º 7.990/89

Instrumento Legal	Data
<i>Lei Federal N.º 7.990</i>	28.11.89
<i>Decreto Federal N.º 01</i>	11.01.91
<i>Decreto Federal N.º 2.705</i>	03.08.98
<i>Lei Federal N.º 9.478</i>	06.08.98
<i>Portaria ANP N.º 29</i>	22.02.01
<i>Lei Federal N.º 12.276</i>	30.06.10
<i>Lei Federal N.º 12.351</i>	22.12.10
<i>Lei Federal N.º 12.734</i>	30.11.12
<i>Lei Federal N.º 12.858</i>	09.09.13
<i>Resolução ANP N.º 881</i>	08.07.22

1.7.1.4.50.00.0000 Transferências do Salário-Educação

Instrumento Legal	Data
<i>Constituição Federal</i>	05.10.88
<i>Lei Federal N.º 9.424</i>	24.12.96
<i>Lei Federal N.º 9.766</i>	18.12.98
<i>Lei Federal N.º 10.832</i>	29.12.03
<i>Decreto Federal N.º 6.003</i>	28.12.06

1.7.1.9.51.01.0001 Desoneração do ICMS Exportação - L.C. N.º 87/96

Instrumento Legal	Data
<i>Constituição Federal</i>	05.10.88
<i>Lei Complementar N.º 87</i>	13.09.96



1.7.2.1.50.00.0000 Cota-Parte Imposto sobre Operação Relativa a Circulação de Mercadoria e Serviço

Instrumento Legal	Data
<i>Constituição Federal</i>	05.10.88
<i>Constituição do Estado do RJ</i>	05.10.89
<i>Lei Complementar N.º 63</i>	11.01.90
<i>Resolução SEF N.º 2.670</i>	12.02.96
<i>Lei Estadual N.º 2.657</i>	26.12.96
<i>Lei Estadual N.º 2.664</i>	30.12.96
<i>Decreto Estadual N.º 41.245</i>	02.04.08
<i>Decreto Estadual N.º 41.844</i>	04.05.09
<i>Decreto Estadual N.º 42.516</i>	16.06.10
<i>Resolução SEFAZ N.º 720, Anexo X da Parte II</i>	04.02.14
<i>Lei Estadual N.º 8.674</i>	20.12.19
<i>Lei Complementar N.º 194</i>	23.06.22

1.7.2.1.51.00.0000 Cota-Parte do Imp. sobre a Prop. de Veículos

Instrumento Legal	Data
<i>Constituição Federal</i>	05.10.88
<i>Constituição do Estado do RJ</i>	05.10.89
<i>Lei Estadual N.º 2.877</i>	22.12.97
<i>Decreto Estadual N.º 42.516</i>	16.06.10

1.7.2.1.52.00.0000 Cota-Parte do IPI sobre a Exportação

Instrumento Legal	Data
<i>Constituição Federal</i>	05.10.88
<i>Lei Complementar N.º 61</i>	26.12.89
<i>Lei Federal N.º 8.016</i>	08.04.90
<i>Lei Complementar N.º 65</i>	15.04.91

1.7.2.1.53.00.0000 Cota-Parte Contrib. Intervenção Domínio Econômico – CIDE

Instrumento Legal	Data
<i>Constituição Federal</i>	05.10.88
<i>Lei Federal N.º 10.336</i>	19.12.01
<i>Lei Federal N.º 10.636</i>	30.12.02
<i>Decreto Federal N.º 5.060</i>	30.04.04

1.7.5.1.50.00.0000 Transferências de Recursos do FUNDEB

Instrumento Legal	Data
<i>Constituição Federal</i>	05.10.88
<i>Lei Federal N.º 11.494</i>	20.06.07
<i>Decreto Federal N.º 6.253</i>	13.11.07
<i>Lei Federal N.º 14.113</i>	25.12.20
<i>Decreto Federal N.º 10.656</i>	22.03.21



1.9.9.9.99.21.0009 Conversão de Depósitos Judiciais Tributários - DJT	
Instrumento Legal	Data
<i>Lei Federal N.º 10.819</i>	16.12.03
<i>Lei Municipal N.º 5.150</i>	15.04.10
<i>Decreto Municipal N.º 32.426</i>	29.06.10
<i>Decreto Municipal N.º 35.794</i>	18.06.12

1.9.9.9.99.21.0031 Receita de Contrapartida em Regularização de Obras - FMH	
Instrumento Legal	Data
<i>Lei Complementar Municipal N.º 99</i>	23.09.09
<i>Decreto Municipal N.º 31.167</i>	28.09.09
<i>Decreto Municipal N.º 45.088</i>	19.09.18

2.2.2.1.00.00.0000 Alienação de Imóveis – Áreas Municipais	
Instrumento Legal	Data
<i>Lei Complementar Municipal N.º 103</i>	24.11.09

Taxa de Licenciamento de Drenagem Pluvial Urbana - TIDPU	
Instrumento Legal	Data
<i>Lei Municipal N.º 6.695</i>	26.12.19
<i>Decreto Municipal N.º 48.009</i>	15.10.20
<i>Lei Municipal N.º 7.000</i>	23.07.21
<i>Decreto Municipal N.º 52.962</i>	24.07.23

Taxa de Regulagem e Fiscalização de Serviços de Saneamento Concedidos - TRFSS	
Instrumento Legal	Data
<i>Lei Municipal N.º 6.695</i>	26.12.19
<i>Decreto Municipal N.º 48.009</i>	15.10.20
<i>Lei Municipal N.º 7.000</i>	23.07.21

Receitas	
Instrumento Legal	Data
<i>Lei Federal N.º 4.320</i>	17.03.64
<i>Lei Federal N.º 5.172 (Código Tributário Nacional)</i>	25.10.66
<i>Constituição Federal</i>	05.10.88
<i>Lei Orgânica do MRJ</i>	05.04.90
<i>Lei Complementar N.º 101 (Lei de Responsabilidade Fiscal)</i>	04.05.00
<i>Portaria Interministerial N.º 163</i>	04.05.01
<i>Portaria Interministerial N.º 325</i>	27.08.01
<i>Portaria STN N.º 303</i>	28.04.05
<i>Portaria STN N.º 869</i>	15.12.05
<i>Portaria STN N.º 406</i>	26.05.06
<i>Portaria Conjunta STN/SOF N.º 2</i>	08.08.07



Receitas	
Instrumento Legal	Data
<i>Portaria Conjunta STN/CGM N.º 150</i>	24.06.09
<i>Portaria Conjunta STN/SOF N.º 1</i>	30.06.09
<i>Portaria Conjunta STN/SOF N.º 2</i>	06.08.09
<i>Medida Provisória N.º 496</i>	19.07.10
<i>Portaria Conjunta STN/SOF N.º 1</i>	20.06.11
<i>Portaria STN N.º 407</i>	20.06.11
<i>Portaria Conjunta STN/SOF N.º 1</i>	13.07.12
<i>Lei Municipal N.º 5.537</i>	17.10.13
<i>Lei Municipal N.º 5.546</i>	27.12.13
<i>Resolução Conjunta SMF/CGM N.º 155</i>	15.05.14
<i>Decreto Municipal N.º 39.731</i>	26.01.15
<i>Lei Municipal N.º 5.854</i>	27.04.15
<i>Decreto Municipal N.º 40.354</i>	09.07.15
<i>Portaria MF - STN/MPOG-SOF N.º 05</i>	25.08.15
<i>Lei Municipal N.º 5.966</i>	22.09.15
<i>Decreto Municipal N.º 40.878</i>	10.11.15
<i>Decreto Municipal N.º 41.629</i>	03.05.16
<i>Portaria STN N.º 403</i>	28.06.16
<i>Decreto Municipal N.º 42.079</i>	08.08.16
<i>Lei Municipal N.º 6.156</i>	27.04.17
<i>Decreto Municipal N.º 43.321</i>	23.06.17
<i>Lei Municipal N.º 6.365</i>	30.05.18
<i>Decreto Municipal N.º 44.640</i>	19.06.18
<i>Decreto Municipal N.º 46.486</i>	13.09.19
<i>Lei Municipal N.º 6.640</i>	18.09.19
<i>Decreto Municipal N.º 46.507</i>	18.09.19
<i>Portaria STN N.º 375</i>	08.07.20
<i>Lei Municipal N.º 7.000</i>	23.07.21
<i>Lei Complementar N.º 235</i>	03.11.21
<i>Decreto Municipal N.º 49.836</i>	26.11.21
<i>Resolução SMF N.º 3.273</i>	01.12.21
<i>Decreto Municipal N.º 50.032</i>	16.12.21
<i>Lei Municipal N.º 7.373</i>	17.05.22
<i>Decreto Municipal N.º 50.919</i>	02.06.22

Projeto de Lei Orçamentária - PLOA 2024



Assinado digitalmente por EDUARDO DA COSTA PAES - 29/09/2023 às 16:10:11.
 Autenticado digitalmente por DENISE MENDES DA SILVA - 28/09/2023 às 20:06:35.
 Documento Nº: 3765812.27731234-4040 - consulta à autenticidade em
<https://acesso.processo.rio/sigaex/public/app/autenticar?n=3765812.27731234-4040>



SMFPRO202315787V02



Assinado digitalmente por EDUARDO DA COSTA PAES - 29/09/2023 às 16:10:11.
Autenticado digitalmente por DENISE MENDES DA SILVA - 28/09/2023 às 20:06:35.
Documento Nº: 3765812.27731234-4040 - consulta à autenticidade em
<https://acesso.processo.rio/sigaex/public/app/autenticar?n=3765812.27731234-4040>



**DEMONSTRATIVO DOS PROJETOS,
POR CATEGORIA DE PROGRAMAÇÃO,
DESDOBRADOS EM PRODUTOS E SUBTÍTULOS**



Assinado digitalmente por EDUARDO DA COSTA PAES - 29/09/2023 às 16:10:11.
Autenticado digitalmente por DENISE MENDES DA SILVA - 28/09/2023 às 20:06:35.
Documento Nº: 3765812.27731234-4040 - consulta à autenticidade em
<https://acesso.processo.rio/sigaex/public/app/autenticar?n=3765812.27731234-4040>





Assinado digitalmente por EDUARDO DA COSTA PAES - 29/09/2023 às 16:10:11.
Autenticado digitalmente por DENISE MENDES DA SILVA - 28/09/2023 às 20:06:35.
Documento Nº: 3765812.27731234-4040 - consulta à autenticidade em
<https://acesso.processo.rio/sigaex/public/app/autenticar?n=3765812.27731234-4040>



SMFPRO202315787V02



Relação dos Projetos, por Categoria de Programação, desdobrados em Produtos e Subtítulos

1153.04.126.0610.2981	R\$ 1.000.000
MODERNIZACAO DA GESTAO INTEGRADA DOS RECURSOS BASEADA EM TI E INTELIGENCIA ARTIFICIAL - PNAFM	
Produtos / Subtítulos	
5339 - SOLUCAO EM TECNOLOGIA DA INFORMACAO ADQUIRIDA	
AQUISICAO DE SOLUCAO EM TECNOLOGIA DA INFORMACAO PNAFM	
1401.04.123.0049.2442	R\$ 200.000
MODERNIZACAO DA INFRAESTRUTURA OPERACIONAL - PMAT	
Produtos / Subtítulos	
4450 - PMAT-IV IMPLANTADO	
DESENVOLVIMENTO DE SISTEMA INFORMATIZADO DE GESTAO INTEGRADA DE PLANOS MUNICIPAIS	
1401.04.123.0610.2981	R\$ 2.655.000
MODERNIZACAO DA GESTAO INTEGRADA DOS RECURSOS BASEADA EM TI E INTELIGENCIA ARTIFICIAL - PNAFM	
Produtos / Subtítulos	
4119 - UNIDADE DE EXECUCAO MUNICIPAL DO PNAFM MANTIDA	
MODERNIZACAO DA TECNOLOGIA DA INFORMACAO DA SMFP - CONTRATACAO DE SERVICOS E LICENCAS.	
1409.04.123.0634.1342	R\$ 14.149.890
MODERNIZACAO DE PROCESSOS E SISTEMAS ORCAMENTARIOS, CONTABEIS, ADMINISTRATIVOS E FINANCEIROS	
Produtos / Subtítulos	
4329 - SISTEMA DE GESTAO INTEGRADA MODERNIZADO - CONTABILIDADE, CONTROLE, GESTAO DE CONTRATOS EXTERNOS, GESTAO ADMINISTRATIVA, ORCAMENTO E FINANCEIRO	
SERVICOS DE APOIO AO GERENCIAMENTO DO SIAFIC	
SISTEMA DE GESTAO INTEGRADA DE PROCESSOS DE CONTROLE CONTABILIDADE GESTAO DE CONTRATOS EXTERNOS ORCAMENTO E FINANCEIRO	
1431.09.122.0017.3079	R\$ 17.237.589
REFORMA EM IMOVEIS PROPRIOS - FUNPREVI	
Produtos / Subtítulos	
1203 - REFORMA REALIZADA	
REFORMA DO SISTEMA DE PREVENCAO A INCENDIO E PANICO DO CASS	
1502.15.451.0200.1143	R\$ 2.508.003





Relação dos Projetos, por Categoria de Programação, desdobrados em Produtos e Subtítulos

CONSTRUCAO E RECUPERACAO DE OBRAS DE ARTE ESPECIAIS

Produtos / Subtítulos

1223 - OBRA DE ARTE ESPECIAL CONSTRUIDA

IMPLANTACAO DA ALCA DE ACESSO DA AV. BRASIL A DEODORO, ESTRADA DO CAMBOATA

IMPLANTACAO DE NOVA PASSARELA NA ALTURA DO No 20683 DA AV. BRASIL, COELHO NETO XXV R.A. AP 3.6

1502.15.572.0604.1754

R\$ 1.000.000

ESTUDOS E PROJETOS AVENIDA BRASIL

Produtos / Subtítulos

4401 - PROJETO DESENVOLVIDO

PROJETO BRT LIGACAO B TRANSBRASIL/TRANSOESTE

1503.15.451.0200.1794

R\$ 805.920.749

IMPLANTACAO, URBANIZACAO E REVITALIZACAO DE VIAS PUBLICAS

Produtos / Subtítulos

4285 - OBRA EXECUTADA

ESTRAADA DO LAMEIRAO - CONTINUACAO, CAMPO GRANDE, AP5 RA XVIII

NOVA LIGACAO VIARIA EM CAMPO GRANDE ENTRE A ESTRADA DA POSSE E A AVENIDA BRASIL CAMPO GRANDE AP 5.2 RA XVIII (ANEL VIARIO, TRECHO II)

OBRA DE SUBSTITUICAO DO PAVIMENTO COM RECUPERACAO ESTRUTURAL DA BASE, MELHORIAS FISICO OPERACIONAIS DO CORREDOR BRT TRANSOESTE LOTE 1, TRECHO TERMINAL ALVORADA AO TUNEL JOSE DE ALENCAR

OBRAS DE FRESAGEM, RECAPEAMENTO ASFALTICO E MELHORIAS FISICO OPERACIONAIS NA AV BRASIL, TRECHO REALENGO SANTA CRUZ, NA CIDADE DO RIO DE JANEIRO - RJ

OBRAS DE LIGACAO VIARIA ENTRE A EST.DA DA CAROBA E A EST. DA POSSE, C/ IMPLANTACAO TUNEL S/ O MORRO LUIZ BOM E MERGULHAO VIARIO NA INTERSECAO DA EST. DO MONTEIRO C/ AV. CESARIO DE MELO, XVIII RA AP 5.2

OBRAS DE MELHORIAS VIARIAS COM DUPLICACAO E ALARGA MENTO DA ESTRADA DO MONTEIRO, NO BAIRRO DE CAMPO GRANDE XVIII RA - AP 5.2

OBRAS DE REESTRUTURACAO VIARIA NA AVENIDA ENGENHEIRO SOUZA FILHO, BAIRRO ITANHANGA - AP 4 RA XXIV

OBRAS DE REQUALIFICACAO DE INFRAESTRUTURA URBANA NA AV PASSOS E OUTRAS, NA REGIAO DO SAARA, NO BAIRRO DO CENTRO, II RA AP 1.1

OBRAS DE URBANIZACAO DA ESTRADA DO TINGUI COM IMPLANTACAO DE NOVO TRECHO PARA LIGACAO VIARIA COM A AVENIDA BRASIL - CAMPO GRANDE XVII RA AP 5.2

SERVICOS DE MELHORIAS FISICO OPERACIONAIS DE TRATAMENTO SUPERFICIAL C/ MATERIAL ORIUNDO DE FRESAGEM NA AREA I/SUBI/CGO/4aGO DIVs APs

1503.15.451.0319.1718

R\$ 215.291.405

REVITALIZACAO COM OBRAS DE PAVIMENTACAO E DRENAGEM EM DIVERSOS ESPACOS

Produtos / Subtítulos



Assinado digitalmente por EDUARDO DA COSTA PAES - 29/09/2023 às 16:10:11.
 Autenticado digitalmente por DENISE MENDES DA SILVA - 28/09/2023 às 20:06:35.
 Documento Nº: 3765812.27731234-4040 - consulta à autenticidade em <https://acesso.processo.rio/sigaex/public/app/autenticar?n=3765812.27731234-4040>





Relação dos Projetos, por Categoria de Programação, desdobrados em Produtos e Subtítulos

3545 - OBRA EXECUTADA

APOIO GERENCIAL COM ACOMPANHAMENTO DE OBRAS DE ENGENHARIA E ESTUDOS TEC P/ SERV DE PAVIM. DRENAGEM URBANIZACAO DE O.A.Es E MELHORIAS FISICAS E OPERACIONAIS AP 5.0

APOIO GERENCIAL COM ACOMPANHAMENTO DE OBRAS DE ENGENHARIA E ESTUDOS TECNICOS PARA SERVICOS DE PAVIMENTACAO, DRENAGEM, URBANIZACAO COM O.A.Es E MELHORIAS FISICAS E OPERACIONAIS APs 1,2,3 e 4

BAIRRO MARAVILHA NORTE - REVITALIZACAO COM OBRAS DE PAVIMENTACAO E DRENAGEM NA RUA PINHARA E OUTRAS NO BAIRRO DE ROCHA MIRANDA, NA AREA DA I/SUBI/CGO/1aGO - XV R.A - AP 3.3

BAIRRO MARAVILHA OESTE - OBRAS DE URBANIZACAO E INFRAESTRUTURA NA RUA A E OUTRAS, NO LOTEAMENTO VILLAGE SANTA CRUZ, NO BAIRRO DE SANTA CRUZ, NA AREA DA I/SUBI/CGO/3a GO - XIX RA - AP 5.3

BAIRRO MARAVILHA OESTE - OBRAS DE URBANIZACAO E INFRAESTRUTURA NA RUA ANDRE LUIZ E OUTRAS, NA COMUNIDADE SANTA VERIDIANA, NO BAIRRO DE SANTA CRUZ, NA AREA DA I/SUBI/CGO/3a GO - XIX R.A. - AP 5.3.

BAIRRO MARAVILHA OESTE - OBRAS DE URBANIZACAO E INFRAESTRUTURA NA RUA MARIA LOROSA E OUTRAS, EM SANTA CRUZ, NA AREA DA I/SUBI/CGO/3a. GO - XIX AR - AP 5.3

BAIRRO MARAVILHA OESTE - OBRAS DE URBANIZACAO E INFRAESTRUTURA NA RUA MONTE OREBE E OUTRAS, NA COMUNIDADE CANAA, NO BAIRRO DE SANTA CRUZ, NA AREA DA I/SUBI/CGO/3a GO - XIX R.A. - AP 5.3.

BAIRRO MARAVILHA OESTE - OBRAS DE URBANIZACAO EM DIVERSAS RUAS NA COMUNIDADE SANTA HELENA, EM INHOAIBA, NA AREA DA I/SUBI/CGO/3aGO - XVIII RA - AP 5.2

BAIRRO MARAVILHA OESTE - OBRAS DE URBANIZACAO NA RUA DA ESPERANCA E OUTRAS, NA COMUNIDADE MORADA 2001, EM PACIENCIA, NA AREA DA I/SUBI/CGO/3aGO - XIX RA - AP 5.3

BAIRRO MARAVILHA OESTE - OBRAS DE URBANIZACAO NA RUA DAS FLORES E OUTRAS, EM SANTA CRUZ, NA AREA DA I/SUBI/CGO/3aGO - XIX RA - AP 5.3

BAIRRO MARAVILHA OESTE - OBRAS DE URBANIZACAO NA RUA MARECHAL FALCAO DA FROTA (TRECHO) E OUTRAS, NA VILA VINTEM, EM PADRE MIGUEL NA AREA DA I/SUBI/CGO/3aGO - XVII RA - AP 5.1

BAIRRO MARAVILHA OESTE - OBRAS DE URBANIZACAO NA RUA NOSSA SENHORA APARECIDA E OUTRAS NA COMUNIDADE CHUCHUZAL, EM SENADOR CAMARA, NA AREA DA I/SUBI/CGO/3aGO - XVII R.A - AP 5.1

BMN - OBRAS DE REVITALIZACAO E INFRAESTRUTURA NA AVENIDA LOBO JUNIOR E OUTRAS, NA COMUNIDADE KELSON, FASE I, NO BAIRRO DA PENHA CIRCULAR, XI RA AP 3.5

BMN - OBRAS DE REVITALIZACAO E INFRAESTRUTURA NA RUA LORETO COUTO E OUTRAS, NA COMUNIDADE ETERNIT, NO BAIRRO DE GUADALUPE, XXII RA AP 3.6

BMN - OBRAS DE REVITALIZACAO E INFRAESTRUTURA NA RUA SAO SALVADOR E OUTRAS, NA COMUNIDADE MORRO DO CHAVES, NO BAIRRO DE BARROS FILHO, XXV RA AP 3.6

BMN - OBRAS DE URBANIZACAO E REVITALIZACAO NA RUA DR. NUNES E OUTRAS, NO BAIRRO DE OLARIA, X RA AP 3.1

BMN - OBRAS DE URBANIZACAO E REVITALIZACAO NA RUA GONZAGA DUQUE E OUTRAS, NO BAIRRO DE RAMOS, X R.A AP 3.1

BMN - OBRAS DE URBANIZACAO E REVITALIZACAO NA RUA VIUVA GARCIA E OUTRAS, NO BAIRRO DE BONSUCESSO, X R.A AP 3.1

BMO - BAIRRO MARAVILHA OESTE - OBRAS DE URBANIZACAO E INFRAESTRUTURA NA ESTRADA DOS VIEIRAS E OUTRAS, NO BAIRRO DE PACIENCIA NA AREA DA I/SUBI/CGO/3a GO - XIX R.A. - AP 5.3.

BMO - BAIRRO MARAVILHA OESTE - OBRAS DE URBANIZACAO E INFRAESTRUTURA NA RUA FRANCISCO FURTADO E OUTRAS, NA COMUNIDADE CAMPO DO SACO, NO BAIRRO DE GUARATIBA, NA AREA I/SUBI/CGO/3a GO, XXVI R.A. AP 5.4

BMO - BAIRRO MARAVILHA OESTE - OBRAS DE URBANIZACAO E INFRAESTRUTURA NA RUA LOURIVAL LIMA E OUTRAS, NO LOTAMENTO ROMA I E II, NO BAIRRO DE SANTISSIMO, NA AREA DA I/SUBI/CGO/3aGO - XVIII RA, NA AP5.2.

BMO - BAIRRO MARAVILHA OESTE - OBRAS DE URBANIZACAO E INFRAESTRUTURA NA RUA SAO SEBASTIAO E OUTRAS NA COMUNIDADE 29 DE MARCO - FASE III, EM COSMOS, NA AREA DA I/SUBI/CGO/3a GO - XVIII AR - AP 5.2





Relação dos Projetos, por Categoria de Programação, desdobrados em Produtos e Subtítulos

BMO - OBRA DE URBANIZACAO E INFRAESTRUTURA NA RUA RANULPHO BOCAIUVA CUNHA E OUTRAS , NA COMUNIDADE FUMACE , NO BAIRRO DE MAGALHAES BASTOS, NA AREA DA I/SUBI/CGO/3aGO - XXXIII R.A. - AP 5.1

BMO - OBRAS DE REVITALIZACAO E INFRAESTRUTURA NA AVENIDA ENGENHEIRO SOUZA FILHO (TRECHO), ENTRE AS COMUNIDADES DO RIO DAS PEDRAS E DA MUZEMA, NO BAIRRO DO ITANHANGA, XXIV RA - AP 4.2

BMO - OBRAS DE URBANIZACAO E INFRAESTRUTURA NA COMUNIDADE SANTA MARIA, CAMINHO DO RIO PEQUENO, NO BAIRRO DA TAQUARA, JACAREPAGUA, XVI RA AP 4.1

BMO - OBRAS DE URBANIZACAO E INFRAESTRUTURA NA RUA BECO DO BRIZOLA E OUTRAS, NO LOTEAMENTO ESTRELA DALVA , NO BAIRRO DE SANTA CRUZ, XIX RA AP 5.3

BMO - OBRAS DE URBANIZACAO E INFRAESTRUTURA NA RUA BRANDAO MONTEIRO E OUTRAS, NA COMUNIDADE DOIS IRMAOS, NO BAIRRO DE CURICICA, XVI AR AP 4.1

BMO - OBRAS DE URBANIZACAO E INFRAESTRUTURA NA RUA DAS ARARAS E OUTRAS, LOTEAMENTO BERNARDO E MARIA GORDA, BAIRRO DE SEPETIBA, NA AREA I/SUBI/CGO/3aGO - XVIII RA, AP 5.3

BMO - OBRAS DE URBANIZACAO E INFRAESTRUTURA NA RUA DEZOITO DE MAIO E OUTRAS, NA COMUNIDADE VILA UNIAO, NO BAIRRO DE INHOAIBA, NA AREA DA I/SUBI/CGO/3a GO - XVIII R.A - AP 5.2

BMO - OBRAS DE URBANIZACAO E INFRAESTRUTURA NA RUA JOSE FELIPE DA SILVA E OUTRAS, NO LOTEAMENTO CAMPO VERDE, NO BAIRRO DE SANTA CRUZ, NA AREA DA I/SUBI/CGO/3aGO - XIX RA - AP 5.3

BMO - OBRAS DE URBANIZACAO E INFRAESTRUTURA NA RUA LUIS RODOLFO DE ALBUQUERQUE FILHO E OUTRAS, NO LOTEAMENTO DA EST. RIO SAO PAULO 3.791, BAIRRO CAMPO GRANDE, AREA I/SUBI/CGO/3a GO - XVIII RA AP 5.2

BMO - OBRAS DE URBANIZACAO E INFRAESTRUTURA NA RUA MANUEL MAXIMO E OUTRAS, NA COMUNIDADE GONGOLO, NO BAIRRO DE CAMPO GRANDE NA AREA DA I/SUBI/CGO/3a GO - XVIII R.A. - AP 5.2.

BMO - OBRAS DE URBANIZACAO E INFRAESTRUTURA NA RUA OITENTA E DOIS E OUTRAS, NA QUADRA 100, NO LOTEAMENTO CAROBINHA , NO BAIRRO DE CAMPO GRANDE NA AREA DA I/SUBI/CGO/3a GO - XVIII R.A. - AP 5.2.

BMO - OBRAS DE URBANIZACAO E INFRAESTRUTURA NA RUA PRINCIPAL E OUTRAS, NA COMUNIDADE DA LIGHT, NO BAIRRO DE REALENGO, XXX RA AP 5.1

BMO - OBRAS DE URBANIZACAO E INFRAESTRUTURA NA RUA RIO NOVO DO SUL E OUTRAS, NA COMUNIDADE MORADA DOS PITOCOS, NO BAIRRO DE PACIENCIA, NA AREA DA I/SUBI/CGO/3aGO - XIX RA, NA AP 5.3.

BMO - OBRAS DE URBANIZACAO E INFRAESTRUTURA NA RUA SENHORA E OUTRAS, NO BAIRRO DE CAMPO GRANDE, XVIII RA AP 5.2 AP 5.2

BMO - OBRAS DE URBANIZACAO E INFRAESTRUTURA NO CAMINHO DA TUTOIA, NO BAIRRO DE COSMOS, CAMPO GRANDE AP 5.2 XVIII A.R.

BMO - OBRAS DE URBANIZACAO NA RUA SUCAN E OUTRAS NA COMUNIDADE DO SANDA, EM BANGU, NA AREA DA I/SUBI/CGO/3a GO - XVII R.A - AP 5.1

BMO OBRA DE REVITALIZACAO NA RUA DAS ORQUIDEAS E OUTRAS NOS CONJUNTOS DO AMANHA CASINHA NOVA E VILA NOVA CRUZADA NO BAIRRO DA CIDADE DE DEUS

OBRAS DE URBANIZACAO E REVITALIZACAO NA COMUNIDADE- NOVA AURORA, TAQUARA AP 4.1 A.R. XVI

1503.15.451.0617.1131

R\$ 145.218.097

IMPLANTACAO DE PARQUE URBANOS

Produtos / Subtítulos

4739 - PARQUE IMPLANTADO

OBRA DE IMPLANTACAO DO PARQUE PIEDADE E MELHORIAS FISICAS NAS VIAS DO ENTORNO AP5 RA XIII

OBRAS DE IMPLANTACAO DO PARQUE CESARIO DE MELO RA 18 AP 05



SMFPRO202315787V02



Relação dos Projetos, por Categoria de Programação, desdobrados em Produtos e Subtítulos

1503.15.452.0319.1364 R\$ 211.538.230

CONSTRUCAO E REFORMA DE IMOVEIS

Produtos / Subtítulos

0438 - PREDIO CONSTRUIDO

CONSTRUCAO DE UNIDADES HABITACIONAIS MULTIFAMILIARES DE INTERESSE SOCIAL NA COMUNIDADE DO ACO - VAGOES E DIALTA - SANTA CRUZ
 IMPLANTACAO DO MUSEU OLIMPICO E PARALIMPICO NO VELODROMO DO PARQUE OLIMPICO DA BARRA DA TIJUCA

0439 - PREDIO REFORMADO

CONJUNTO MARAVILHA PARQUE GABINAL I AO IV - FREGUESIA
 OBRAS DE REFORMA COM ADEQUACOES E AMPLIACAO DE AREA CONSTRUIDA NO RESNASCENCA CLUBE - RUA BARAO DE SAO FRANCISCO, 54 - ANDARAÍ
 OBRAS DE REFORMA E REVITALIZACAO DA PASSARELA DO SAMBA AP 1.0 RA I SANTO CRISTO
 RESTAURACAO DO PREDIO DO AUTOMOVEL CLUBE DO BRASIL - CENTRO

1503.15.452.0319.1365 R\$ 13.272.000

URBANIZACAO E REURBANIZACAO DE PRACAS, AREAS DE LAZER, LOGRADOUROS, AREAS E PARQUES URBANOS E ESPORTIVOS

Produtos / Subtítulos

0452 - AREA / PRACA REURBANIZADA

OBRAS DE REFORMA COM ADEQUACOES E RECUPERACAO ESTRUTURAL DA RUA PONTO CHIQUE

3137 - AREA / PARQUE ESPORTIVO IMPLANTADO

REFORMA DA QUADRA DE GRAMA SINTETICA, NA PISCINA E VESTIARIOS DA PISCINA DA VILA OLIMPICA CARLOS CASTILHO - COMPLEXO DO ALEMAO (VILA OLIMPICA DO ALEMAO)
 VILA OLIMPICA DE SEPETIBA RA XII AP 3

4753 - LOGRADOURO REVITALIZADO

OBRA DE IMPLANTACAO DO MERCADO MUNICIPAL DE FLORES ORNAMENTAIS DE GUARATIBA - GUARATIBA

1541.15.451.0639.3003 R\$ 3.900.000

IMPLANTACAO DE CICLOVIA EM AREAS DE ENCOSTAS

Produtos / Subtítulos

5337 - CICLOVIA EM AREA DE ENCOSTA MANTIDA

SERVICOS DE MANUTENCAO ESTRUTURAL E PRESERVACAO DA CICLOVIA TIM MAIA ENTRE OS BAIRROS DE SAO CONRADO E LEBLON AR VI AP 2 1

1541.15.543.0023.3539 R\$ 73.692.587





Relação dos Projetos, por Categoria de Programação, desdobrados em Produtos e Subtítulos

ESTABILIZACAO GEOTECNICA

Produtos / Subtítulos

0007 - OBRA DE CONTENCAO E DRENAGEM EXECUTADA

INTERVENCOES URGENTES E PONTUAIS NA AP-2.2 LOCALIZADA NA COORDENACAO REGIONAL SUL

INTERVENCOES URGENTES E PONTUAIS NAS AP-1 E AP-2.1LOCALIZADAS NA COORDENACAO REGIONAL SUL

INTERVENCOES URGENTES E PONTUAIS NAS AP-3.1, AP-3.2, AP-3.4 E AP-3.7

INTERVENCOES URGENTES E PONTUAIS NAS AP-3.3, AP-3.5 E AP-3.6 LOCALIZADAS NA COORDENACAO REGIONAL NORTE

INTERVENCOES URGENTES E PONTUAIS NAS AP-4.1 E AP-4.2 LOCALIZADAS NA COORDENACAO REGIONAL OESTE

INTERVENCOES URGENTES E PONTUAIS NAS AP-5.1, AP-5.2, AP-5.3 E AP-5.4 LOCALIZADAS NA COORDENACAO REGIONAL OESTE

OBRA DE DESMONTE E FIXACAO DE BLOCOS ROCHOSOS E COLOCACAO DE BARREIRA DE PROTECAO A MONTANTE DO MORRO DO QUETO

1541005211 OBRAS DE CONTENÇÃO DE ENCOSTA ATIRANTADA E DRENAGEM PARA ESTABILIZAÇÃO E RECOMPOSIÇÃO DA RUA SOSSEGO, S/N – MORRO DO CARACOL – PENHA – XI RA – A.P-3.5 --

OBRAS DE CONTENÇÃO DE ENCOSTA NA RUA MENINO JESUS DE PRAGA 14 – TAUÁ – ILHA DO GOVERNADOR – XX RA – AP-3.7 - 1541005210

OBRAS DE CONTENCAO DE ENCOSTAS DEMOLICAO DE MORADIAS RETIRADA E TRANSPORTE DE RESIDUOS NA RUA MAJOR TORJA MARTINEZ FILHO

OBRAS DE CONTENCAO DE ENCOSTAS DRENAGEM E SERVICOS COMPLEMENTARES NA COMUNIDADE TRAVESSA ANTONINA AP 4 1 XVI RA

OBRAS DE ESTABILIZAÇÃO DE ENCOSTA NA RUA IPERANA - CAMPO GRANDE - XVIII RA - AP 5.2 -- 1541905344

0013 - BANCO DE DADOS DESENVOLVIDO

CONTRATAÇÃO DE EMPRESA ESPECIALIZADA EM EXECUCAO DE SONDAGENS A TRATO ST PERCUSSAO SPT SONDAGENS ROTROTATIVAS SR E SONDAGENS MISTAS SM E ELVANTAMENTO E LEVANTAMENTO PALO ALTIMETRICO EM DIVERSOS LOCAIS

1783 - CONTENCAO / DRENAGEM EXECUTADA - CONVENIOS

OBRAS DE CONTENCAO DE ENCOSTA EM DIVERSOS LOCAIS DO MRJ - PAC II - FASE 2

OBRAS DE CONTENCAO DE ENCOSTAS EM DIVERSOS LOCAIS DA ZONA CENTRO TIJUCA PAC 2 FASE 2

OBRAS DE CONTENCAO DE ENCOSTAS EM DIVERSOS LOCAIS JACAREPAGUA ZONA OESTE PAC 2 FASE 2

OBRAS DE CONTENCAO DE ENCOSTAS EM DIVERSOS LOCAIS NO COMPLEXO DO ALEMAO E PENHA

1542.17.512.0616.3046

R\$ 302.253.103

IMPLANTACAO DE SISTEMAS DE MANEJO DE AGUAS PLUVIAIS E DE INFRAESTRUTURA URBANA DAS BACIAS HIDROGRAFICAS

Produtos / Subtítulos

3710 - MACRODRENAGEM IMPLANTADA

OBRAS DE CANALIZACAO DO RIO CATARINO (RUAS MESQUITA, BARAO DO TRIUNFO, PETROPOLIS,BAIAO E RECIFE) COM DESAGUE NO RIO MARINHO - RALENGO - XXXIII R.A. - AP5.1.



Assinado digitalmente por EDUARDO DA COSTA PAES - 29/09/2023 às 16:10:11.
 Autenticado digitalmente por DENISE MENDES DA SILVA - 28/09/2023 às 20:06:35.
 Documento Nº: 3765812.27731234-4040 - consulta à autenticidade em <https://acesso.processo.rio/sigaex/public/app/autenticar?n=3765812.27731234-4040>





Relação dos Projetos, por Categoria de Programação, desdobrados em Produtos e Subtítulos

OBRAS DE CONTRUÇÃO DO TUNEL HIDRAULICO MARACANA-JOANA E MELHORIAS NOS SISTEMAS DE DRENAGEM NAS RUAS MAXWELL, DONA ZULMIRA, DOS ARTISTAS, SANTA LUZIA, DONA MARIA E FELIPE CAMARAO-TIJUCA-VIII.R.A.-AP2.2

OBRAS DE IMPLANTACAO DE DRENAGEM NA RUA CAPURI E NA ESTRADA DA GAVEA COM RUA GENERAL OLYMPIO MOURAO FILHO, TRECHO LARGO DA MACUMBA/GAVEA GOLF CLUB - SAO CONRADO - VI RA - AP 2.1

OBRAS DE IMPLANTACAO DE INFRAESTRUTURA NO JARDIM MARAVILHA - FASE 1 - GUARATIBA - XXVI RA - AP 5.4

OBRAS DE IMPLANTACAO DE INFRAESTRUTURA NO JARDIM MARAVILHA - FASE 3 - GUARATIBA - XXVI R.A. - AP.5.4

OBRAS DE IMPLANTACAO DE INFRAESTRUTURA NO JARDIM MARAVILHA - FASE 4 - GUARATIBA - XXVI R.A. - AP.5.4

OBRAS DE IMPLANTACAO DE INFRAESTRUTURA NO JARDIM MARAVILHA - GUARATIBA - XXVI R.A. - AP.5.4 (REASSENTAMENTO)

OBRAS DE IMPLANTACAO DE RESERVATÓRIO NO RIO CATARINO - REALENGO - XXXIII RA - AP 5.1

OBRAS DE IMPLANTACAO DE RESERVATÓRIO NO RIO PIRAQUARA - BARATA - REALENGO - XVII RA - AP 5.1

OBRAS DE RECUPERACAO DA DRENAGEM DA AVENIDA BERNARDO DE VASCONCELOS - REALENGO - XXXIII RA - AP 5.1

OBRAS DE RECUPERACAO DA DRENAGEM DA AVENIDA SANTA CRUZ - REALENGO - XXXIII RA - AP 5.1

PROG RECUP SOCIO AMBIENTAL BACIA DE JACAREPAGUA LOTE 1 B 1C XVI RA AP 4

PROGR RECUP AMBIENTAL BACIA JACAREPAGUA LOTE 1 XVI RA AP 4 TRABALHO SOCIO AMBIENTAL

PROGRAMA DE RECUPERACAO AMBIENTAL DA BACIA DE JACAREPAGUA LOTE 1 XVI RA AP 4 GERENCIAMENTO

REMANESCENTE DAS OBRAS DE CANALIZACAO DO RIO CALDEIREIRO ENTRE AS RUAS VISCONDE DE ITAPARICA E ALMEIDA E SOUZA - REALENGO - XVII RA - A.P. 5.1

3711 - INTERVENCAO PONTUAL REALIZADA

OBRAS DE DRENAGEM NA RUA DOS DIAMANTES, ESTRADA ROCHA MIRANDA E RUA ALFREDO GUIMARAES - ROCHA MIRANDA - XV RA - AP 3.5

OBRAS DE DRENAGEM NO DESAGUE DAS COMUNIDADES DA CROACIA E COREIA E DESAGUE PARCIAL DA COMUNIDADE DA FAZENDA COQUEIROS - SENADOR CAMARA - XVII RA - ASP5.1

OBRAS DE IMPLANTACAO DE DESAGUE NA RUA AÇU COM RUA GUARACI - REALENGO - XXXIII R.A. - AP.5.1

OBRAS DE MELHORIAS NA REDE DE DRENAGEM DA RUA DOUTOR DORMUND MARTINS - SANTISSIMO - XVIII R.A. - AP 5.2

OBRAS DE MELHORIAS NO SISTEMA DE MICRODRENAGEM DA RUA HELIANTO E RECUPERACAO DA PAREDE LATERAL DO RIO CATARINO EM GABIAO, TRECHO PRACA DO SKATE - PADRE MIGUEL - XVII RA - AP 5.1

OBRAS DE RECUPERACAO DA CALHA DO RIO CALOGI AO LONGO DA AV ACRISIO MOTA - GUADALUPE - VXXII RA - AP 3.6

OBRAS DE RECUPERACAO DO CANAL DA AVENIDA VISCONDE DE ALBUQUERQUE - LEBLON - VI RA - AP 2.1

OBRAS NA REDE DE DRENAGEM DAS RUAS MARAGOGIPE, ABUARA, ITAPORANGA, SAO DAGOBERTO, TRAVESSIA SOB AV. BRASIL E DESAGUE NO RIO MARINHO - REALENGO - XXXIII R.A. - AP 5.1.

REMANESCENTE DAS OBRAS DE DRENAGEM NAS RUAS SANTO SEPULCRO, BÓRNEO E MIGUEL RANGEL - CASCADURA - XV RA - AP 3.3

REMANESCENTE DAS OBRAS DE DRENAGEM NAS RUAS SANTO SEPULCRO, BÓRNEO E MIGUEL RANGEL - CASCADURA - XV RA - AP 3.3 - DESAPROPRIACAO

SERVICOS DE MELHORIAS NOS SISTEMAS DE DRENAGEM E IMPLANTACAO DE MEGA RALOS EM DIVERSOS LOGRADOUROS DA CIDADE DO RIO DE JANEIRO.





Relação dos Projetos, por Categoria de Programação, desdobrados em Produtos e Subtítulos

SERVICOS DE RECUPERACAO DAS CONTENCOES LATERAIS DO RIO CARANGUEJO LONGO DA RUA FREDERICO FAULHABER E DO RIO PIRAQUARA, TRECHO RUA ANDRE J ANTONIL, INTERSECAO RUA OSWALDO SILVA-REALENGO-XXXIII RA- AP5.1

1542.17.512.0616.3719

R\$ 18.018.727

IMPLANTACAO DO SISTEMA DE ESGOTO SANITARIO NA ZONA OESTE

Produtos / Subtítulos

4362 - SISTEMA DE ESGOTO IMPLANTADO - OP

ORCAMENTO PARTICIPATIVO - IMPLANTACAO TRABALHO SOCIO AMBIENTAL PROGR SANEANDO SANTA CRUZ RA XIX AP 5.3

4648 - SISTEMA DE ESGOTO IMPLANTADO

SANEANDO SANTA CRUZ - OBRAS DE INFRAESTRUTURA NA RUA JOSE FELIPE SOUZA E OUTRAS - COMUNIDADE DO ROLLAS - SANTA CRUZ - XIX RA - AP 5.3

SERVICO DE GERENCIAMENTO PARA SANEANDO SANTA CRUZ - OBRAS DE INFRAESTRUTURA NA RUA JOSE FELIPE SOUZA E OUTRAS - COMUNIDADE DO ROLLAS - SANTA CRUZ - XIX RA - AP 5.3

SERVICO DE TRABALHO SOCIO AMBIENTAL PARA SANEANDO SANTA CRUZ - OBRAS DE INFRAESTRUTURA NA RUA JOSE FELIPE SOUZA E OUTRAS - COMUNIDADE DO ROLLAS - SANTA CRUZ - XIX RA - AP 5.3

1601.12.361.0623.1331

R\$ 132.666.782

CONSTRUCAO, RECONSTRUCAO, IMPLANTACAO E REFORMA DE UNIDADES DO ENSINO FUNDAMENTAL DA REDE PUBLICA MUNICIPAL DE ENSINO

Produtos / Subtítulos

4865 - QUADRA COBERTA CONSTRUIDA - OP

ORCAMENTO PARTICIPATIVO - E.M. HELIO SMIDT. CONSTRUCAO DE QUADRA COBERTA - ENGENHO DE DENTRO - 13 RA - AP03

ORCAMENTO PARTICIPATIVO - E.M. SOBRAL PINTO. CONSTRUCAO DE QUADRA COBERTA - PRACA SECA - 16 RA - AP 4

5329 - UNIDADE DE EDUCACAO FUNDAMENTAL COM OBRAS PONTUAIS

CIEP ALMIR BONFIM DE ANDRADE. PROGRAMA DE REVITALIZACAO. VILA VALQUEIRE

CIEP ANTON MAKARENKO. PROGRAMA DE REVITALIZACAO. COSTA BARROS

CIEP ANTONIO EVARISTO DE MORAES. PROGRAMA DE REVITALIZACAO. SENADOR CAMARÁ

CIEP CHANCELER WILLY BRANDT. PROGRAMA DE REVITALIZACAO. JACARE

CIEP DEPUTADO JOSE CARLOS BRANDAO MONTEIRO. PROGRAMA DE REVITALIZACAO. PENHA

CIEP DOUTOR JOAO RAMOS DE SOUZA. INFILTRACAO NO TELHADO - MONERO - 20 RA - AP 03

CIEP DR. JOAQUIM PIMENTA. PROGRAMA DE REVITALIZACAO. CURICICA

CIEP FRANCISCO CAVALCANTE PONTES DE MIRANDA. PROGRAMA DE REVITALIZACAO. CAMPO GRANDE

CIEP HELIO SMIDT. PROGRAMA DE REVITALIZACAO - MARE - 10 RA - AP 03



Assinado digitalmente por EDUARDO DA COSTA PAES - 29/09/2023 às 16:10:11.
 Autenticado digitalmente por DENISE MENDES DA SILVA - 28/09/2023 às 20:06:35.
 Documento Nº: 3765812.27731234-4040 - consulta à autenticidade em <https://acesso.processo.rio/sigaex/public/app/autenticar?n=3765812.27731234-4040>



SMFPRO202315787V02



Relação dos Projetos, por Categoria de Programação, desdobrados em Produtos e Subtítulos

CIEP HENFIL. PROGRAMA DE REVITALIZAÇÃO. CAJU
CIEP HERIVELTO MARTINS. SERVICOS DE ELETRICA, CLIMATIZACAO E IMPERMEABILIZACAO. SANTISSIMO
CIEP LUIZ CARLOS PRESTES. PROGRAMA DE REVITALIZACAO. CIDADE DE DEUS
CIEP OLOF PALME. PROGRAMA DE REVITALIZAÇÃO. BANGU
CIEP PAPA JOAO XXIII. PROGRAMA DE REVITALIZACAO. SANTA CRUZ
CIEP POETA FERNANDO PESSOA. PROGRAMA DE REVITALIZACAO. PARQUE ANCHIETA
CIEP PROFESSOR MANOEL MAURICIO ALBUQUERQUE. PROGRAMA DE REVITALIZACAO. CASCADURA
E.M. ALIPIO MIRANDA RIBEIRO. RECUPERACAO DO TELHADO E BANHEIROS E PINTURA. COELHO NETO - 25 RA - AP03
E.M. CARLOS MAUL CONSTRUCAO DE QUADRA E RECUPERACAO DO MURO - REALENGO - 33 RA - AP05
E.M. LUIZ DA CAMARA CASCUDO. RECONSTRUCAO E RECUPERACAO DO MURO DA UNIDAE ESCOLAR. REALENGO
E.M. NOEL ROSA. RECONSTRUCAO E RECUPERACAO DO MURO DA UNIDAE ESCOLAR. GRAJAU
E.M. PAULO FREIRE. RECUPERACAO DA FACHADA E OUTRAS INTERVENCOES. MARE - 10 RA - AP 03
E.M. PROFESSORA HELENA LOPES ABRANCHES. RECUPERACAO ESTRUTURAL. GARDENIA AZUL
E.M. PROFESSORA LEOCADIA TORRES. RECONSTRUCAO E RECUPERACAO DO MURO DA UNIDAE ESCOLAR. GUARATIBA
E.M. REPUBLICA DO PERU. CONSTRUCAO DE QUADRA COBERTA E CERTIFICACAO DE COMBATE E PREVENCAO DE INCENDIOS- MEIER - 13 RA - AP03
EM ANDRE URANI. TELHADO E ELETRICA. GAVEA
EM ANDRE VIDAL DE NEGREIROS. RECUPERACAO DO MURO. SANTA CRUZ
EM CONJUNTO PRAIA DA BANDEIRA. MURO DE CONTENCAO GARAGEM. PRAIA DA BANDEIRA
ESCOLA ESPECIAL MUNICIPAL MAURICIO DE MEDEIROS. CONSTRUCAO DE MURO DIVISORIO AO CAMPO DA COMUNIDADE. QUINTINO BOCAIUVA
SERVICO DE PINTURA INTERNA E EXTERNA - RECUPERACAO DE TELHADO E SANITARIOS EM 08 ESCOLAS DA E-10CRE

5330 - UNIDADE DE EDUCACAO FUNDAMENTAL CONSTRUIDA / AMPLIADA / IMPLANTADA

CONSTRUCAO DE ESCOLAS DE TURNO UNICO NA E/07 COORDENADORIA REGIONAL DE EDUCACAO - VARIOS BAIROS - AP-04
E.M. JOAQUIM MANOEL DE MACEDO - AMPLIACAO DA UNIDAES ESCOLAR - PAQUETA 21 RA - APO1
E.M. PEDRO BRUNO. IMPLANTACAO DE NOVA UNIDADE ESCOLAR - PAQUETA - 21RA - AP01

5331 - UNIDADE DE EDUCACAO FUNDAMENTAL RECONSTRUIDA / REFORMADA

CIEP GREGORIO BEZERRA. OBRAS DE RECUPERACAO GERAL - PENHA - 11 RA - AP03
CIEP VILA KENNEDY. RECUPERACAO DA UNIDADE ESCOLAR - BANGU - 17 RA - AP 05





Relação dos Projetos, por Categoria de Programação, desdobrados em Produtos e Subtítulos

E.M. EDMUNDO BITTENCOURT. RECUPERACAO GERAL DA UNIDADE ESCOLAR. SAO CRISTOVAO
E.M. GURGEL DO AMARAL. RECUPERACAO DA UNIDADE ESCOLAR. PORTUGUESA
E.M. HENRIQUE DE MAGALHAES. RECUPERACAO DA UNIDADE ESCOLAR - BANGU - 17 RA - AP05
E.M. JESUS SOARES PEREIRA. ELETRICA E SERVICOS PONTUAIS - CAMPO GRANDE - 18 RA - AP05
E.M. JORGE DE GOUVEIA. RECONSTRUCAO DA UNIDADE ESCOLAR. VIGARIO GERAL - 31 RA - AP03
E.M. PREFEITO DJALMA MARANHÃO. RECUPERACAO GERAL DA UNIDADE ESCOLAR. VIDIGAL
E.M. DEODORO. RECUPERACAO GERAL DA UNIDADE ESCOLAR - GLORIA - 04 RA - AP02
EM AUGUSTO VASCONCELOS. RECUPERACAO ESTRUTURAL. CAMPO GRANDE - 18 RA - AP05
EM SENADOR CORREA. RECUPERACAO GERAL DA UNIDADE. LARANJEIRAS - 04 RA - AP 02
RECUPERACAO DO CIEP LEONEL DE MOURA BRIZOLA - 4 CRE - AP 3

1601.12.365.0623.1330

R\$ 9.974.023

CONSTRUCAO, RECONSTRUCAO, IMPLANTACAO E REFORMA DE UNIDADES DA EDUCACAO INFANTIL DA REDE PUBLICA MUNICIPAL DE ENSINO

Produtos / Subtítulos

5326 - UNIDADE DE EDUCACAO INFANTIL COM OBRAS PONTUAIS

C.M. MEIMEI. REFORMA DO TELHADO. PADRE MIGUEL
CM PROFESSORA MARIA ASSUMPCAO. CONSTRUCAO DE MURO DIVISORIO AO CAMPO DA COMUNIDADE. BANGU
EDI BEATRIZ VICÊNCIA BANDEIRA RYFF E CENTRO ARQUIVISTICO. CONTENCAO DE TALUDE ROCHOSO
EDI BIANCA ROCHA TAVARES. CONTENCAO DE MURO. COSMOS
EDI JOEL LUIZ AZEVEDO BASTOS. RECUPERACAO DOS BANHEIROS E CISTERNA - PENHA CIRCULAR - 11 RA - AP03 CULAR - 11 RA - AP03

5328 - UNIDADE DE EDUCACAO INFANTIL RECONSTRUIDA / REFORMADA

E.D.I. DEODORO. RECUPERACAO GERAL DA UNIDADE ESCOLAR. DEODORO
EDI ALMIR LEITE RIBEIRO. REFORMA DA UNIDADE ESCOLAR - PENHA - 11RA AP03
EDI MARIA DE LOURDES FERREIRA. RECUPERACAO DO PISO DA AREA EXTERNA E COBERTURA DA GARAGEM - PENHA CIRCULAR - 11 RA - AP03
EDI MORRO DA FE. RECUPERCAO DO REVESTIMENTO, PISO DA AREA EXTERNA E PINTURA INTERNA E EXTERNA - PENHA CIRCULAR - 11 RA - AP03

1701.08.244.0625.1333

R\$ 401.255

REORGANIZACAO DA REDE MUNICIPAL DE ASSISTENCIA SOCIAL

Produtos / Subtítulos



Assinado digitalmente por EDUARDO DA COSTA PAES - 29/09/2023 às 16:10:11.
Autenticado digitalmente por DENISE MENDES DA SILVA - 28/09/2023 às 20:06:35.
Documento Nº: 3765812.27731234-4040 - consulta à autenticidade em <https://acesso.processo.rio/sigaex/public/app/autenticar?n=3765812.27731234-4040>



SMFFPRO202315787V02



Relação dos Projetos, por Categoria de Programação, desdobrados em Produtos e Subtítulos

5002 - OBRA DE REFORMA / AMPLIACAO / ADEQUACAO REALIZADA

OBRAS DE RESTAURACAO PARCIAL E REFORMA COM ADEQUACOES PARA IMPLANTACAO DA URS FLORIANO DE LEMOS - COLONIA JULIANO MOREIRA - CURICICA - JACAREPAGUA - XVI R.A. - AP 4.1

1801.10.302.0306.1063 R\$ 3.500.618

CONSTRUCAO, AMPLIACAO E REFORMA DE UNIDADES HOSPITALARES

Produtos / Subtítulos

3067 - OBRA DE CONSTRUCAO / REFORMA / AMPLIACAO REALIZADA

CONTRATAÇÃO DE PROJETOS PARA SISTEMA DE COMBATE A INCENDIO E PANICO PARA UNIDADES HOSPITALARES

1801.10.302.0306.1884 R\$ 58.000

AQUISICAO DE EQUIPAMENTOS E MOBILIARIOS PARA A REDE DE UNIDADES HOSPITALARES

Produtos / Subtítulos

3064 - EQUIPAMENTO ADQUIRIDO PARA UNIDADES HOSPITALARES

PGTO CONTRIB. PASEP REFER. INGRESSO RECURSOS BL. INV. - AQUISICAO EQUIP. DIVERSOS.

1815.10.304.0309.1169 R\$ 4.000

REESTRUTURACAO DAS UNIDADES DE VIGILANCIA SANITARIA E DE CONTROLE DE ZOOSE

Produtos / Subtítulos

3981 - EQUIPAMENTO / MOBILIARIO ADQUIRIDO

AQUISICAO DE EQUIPAMENTOS DE INFORMATICA PARA ATENDER NECESSIDADES DE UNIDADES DA SUBSECRETARIA DE VIGILANCIA SANITARIA.

AQUISICAO DE MATERIAL PERMANENTE - MOBILIARIO E EQUIPAMENTOS - PARA O LABORATORIO DE SAUDE PUBLICA - SUBVISA - AV. PASTEUR, BOTAFOGO, AP 2.

2401.18.451.0639.1346 R\$ 2.373.561

IMPLANTACAO DE INFRAESTRUTURA CICLOVIARIA

Produtos / Subtítulos

5078 - EXTENSAO DE MALHA CICLOVIARIA IMPLANTADA

CICLOVIA LIGACAO PONTAL VARGENS

REDE DE MOBILIDADE POR BICICLETA - AP3

2401.18.543.0615.1339 R\$ 9.313.343

CONSOLIDACAO DE AREAS REFLORESTADAS

Produtos / Subtítulos



SMFPRO202315787V02





Relação dos Projetos, por Categoria de Programação, desdobrados em Produtos e Subtítulos

5075 - MUDA PLANTADA EM AREAS DE CONSOLIDACAO DE REFLORESTAMENTO

CORREDOR VERDE INHOAIBA - PEDRA BRANCA

REFLORESTA RIO

2401.18.573.0652.1345

R\$ 207.316

CAPACITACAO E ARTICULACAO PARA A MUDANCA DO CLIMA

Produtos / Subtítulos

5079 - SERVIDOR CAPACITADO EM MUDANCA DO CLIMA

CAPICLIMA

2401.18.608.0614.1344

R\$ 3.970.377

IMPLANTACAO DE INSTRUMENTO DE APOIO AO SETOR AGRICOLA

Produtos / Subtítulos

5072 - INSTRUMENTO DE APOIO AO SETOR AGRICOLA IMPLANTADO

Alimenta Rio - Infraestrutura Cozinhas Sustentáveis

Alimenta Rio - Infraestrutura Hortas Cariocas

PLATAFORMA DE ATIVIDADE AGRICOLA

5300 - PROJETO IMPLANTADO - INTRODUCAO DA ECONOMIA CIRCULAR PARA ALIMENTOS E RESIDUOS ORGANICOS

PROJETO DE INTRODUCAO A ECONOMIA CIRCULAR DE ALIMENTOS E RESIDUOS ORGANICOS

2441.18.543.0615.3010

R\$ 42.873.108

TRATAMENTO PAISAGISTICO

Produtos / Subtítulos

4125 - PRACA / PARQUE REFORMADO - OP

ARBORIZACAO E COBERTURA VEGETAL NAS DIVERSAS AREAS PUBLICAS DO MUNICIPIO DO RIO DE JANEIRO

PAVIMENTACAO FORNECIMENTO E INSTALACAO DE MOBILIARIO E BRINQUEDOS NAS DIVERSAS AREAS PUBLICAS DO MUNICIPIO DO RIO DE JANEIRO

RECUPERACAO FORNECIMENTO E INSTALACAO DE ALAMBRADO GUARDA-CORPO E TELA DE ARAME GALVANIZADO NAS DIVERSAS AREAS PUBLICAS DO MUNICIPIO DO RIO DE JANEIRO

4981 - PRACA REQUALIFICADA/ RECUPERADA

IMPLANTACAO E RECUPERACAO DE GRAMA SINTETICA EM 50 CAMPOS DE FUTEBOL

2641.13.573.0613.3398

R\$ 5.000



Assinado digitalmente por EDUARDO DA COSTA PAES - 29/09/2023 às 16:10:11.
 Autenticado digitalmente por DENISE MENDES DA SILVA - 28/09/2023 às 20:06:35.
 Documento Nº: 3765812.27731234-4040 - consulta à autenticidade em <https://acesso.processo.rio/sigaex/public/app/autenticar?n=3765812.27731234-4040>



SMFPRO202315787V02



Relação dos Projetos, por Categoria de Programação, desdobrados em Produtos e Subtítulos

MODERNIZACAO DO PLANETARIO

Produtos / Subtítulos

3982 - ESPACO MODERNIZADO

MODERNIZACAO DO ESPACO DA PRACA DOS TELESCOPIOS

4472 - PROJETER DE CUPULA ATUALIZADO

ATUALIZACAO TECNOLOGICA DO SISTEMA DE PROJECAO DE PLANETARIO DIGITAL DA CUPULA GALILEU GALILEI

2801.08.241.0655.1151

R\$ 17.760.394

INTERVENCOES NO DOMINIO PUBLICO DE INTERESSE DA POPULACAO IDOSA

Produtos / Subtítulos

4978 - ACADEMIA DA TERCEIRA IDADE INSTALADA

INSTALACAO DE NOVAS ACADEMIAS DA TERCEIRA IDADE (ATI)

4980 - ACADEMIA DA TERCEIRA IDADE RESTAURADA

MANUTENCAO DE ACADEMIAS DA TERCEIRA IDADE (ATI) INSTALADAS

5292 - AREA DE LAZER PARA ATIVIDADES DA TERCEIRA IDADE REFORMADA

INTERVENCOES EM AREAS DE LAZER PARA ATIVIDADES DA TERCEIRA IDADE

2901.26.453.0603.1361

R\$ 204.800.000

REQUALIFICACAO DO SISTEMA DE TRANSPORTES

Produtos / Subtítulos

5307 - ONIBUS ADQUIRIDO

AQUISICAO DE ONIBUS EURO 5 E EURO 6 PARA CORREDORES TRANSCARIOCA, TRANSOLIMPICA E TRANSOESTE. FINANCIADOS COM RECURSOS DA CEF

2901.26.453.0604.1362

R\$ 172.800.000

REQUALIFICACAO DO SISTEMA DE TRANSPORTES NO CORREDOR TRANSBRASIL

Produtos / Subtítulos

5310 - ONIBUS ADQUIRIDO - TRANSBRASIL

AQUISICAO DE ONIBUS EURO 5 E EURO 6 PARA CORREDOR TRANSBRASIL FINANCIADOS COM RECURSOS DA CEF

3112.15.451.0303.1924

R\$ 4.000

PARTICIPACAO NO CAPITAL DA COMPANHIA DE DESENVOLVIMENTO URBANO DA REGIAO DO PORTO DO RIO DE JANEIRO



SMFFPRO202315787V02





Relação dos Projetos, por Categoria de Programação, desdobrados em Produtos e Subtítulos

Produtos / Subtítulos

3398 - OPERACAO DE CAPITAL SOCIAL INTEGRALIZADO
INTEGRALIZACAO DO CAPITAL DA CDURP

3202.16.451.0605.1322

R\$ 144.648.499

URBANIZACAO E REGULARIZACAO FUNDIARIA EM AEIS

Produtos / Subtítulos

3126 - DOMICILIO ATENDIDO - OBRAS DE URBANIZACAO E INFRAESTRUTURA

GERENCIAMENTO DE PROJETOS, OBRAS E TRABALHO TECNICO SOCIAL - URBANIZACAO INTEGRADA - DIVERSOS - DIV RA - AP DIV

OBRAS DE INFRAESTRUTURA, URBANIZACAO FAVELA FE EM DEUS - RUA AROEIRAS N 279 - ANCHIETA - XXII RA - AP3

OBRAS DE INFRAESTRUTURA, URBANIZACAO FAVELA PICA PAU -TAQUARA - XVI RA - AP4

OBRAS DE INFRAESTRUTURA, URBANIZACAO FAVELA POUSADA DOS CAVALHEIROS - SANTISSIMO -XVIII RA - AP5

OBRAS DE INFRAESTRUTURA, URBANIZACAO FAVELA SANTA MAURA - JACAREPAGUA - XVI RA - AP4

OBRAS DE INFRAESTRUTURA, URBANIZACAO LADEIRA DA REUNIAO - CAXANGA - MORRO DA REUNIAO - TANQUE -XVI RA - AP4

OBRAS DE INFRAESTRUTURA, URBANIZACAO MORRO SAO JOSE / SANATORIO / PROFESSOR BURLAMAQUI - MADUREIRA - XV RA - AP3

OBRAS DE INFRAESTRUTURA, URBANIZACAO NA TRAVESSA LAURINDA - NOVA BRASILIA - XXIX RA - AP3

OBRAS DE INFRAESTRUTURA, URBANIZACAO NA VILA CRUZEIRO - CARIRI RA - AP3

OBRAS DE INFRAESTRUTURA, URBANIZACAO NO CAPAO - NOVA BRASILIA - XXIX RA - AP3

PROJETO URBANISTICO E DE INFRAESTRUTURA CONJ FAVELAS PQ REAL E MURUNDU (FAVELA DO 77) E PQ DAS MANGUEIRAS-DIVERSOS-XVII RA-AP5

REESTRUTURACAO URBANA NO COMPLEXO DO ALEMAO - AP 3

SERVICOS DE APOIO E MONITORAMENTO DE POLITICAS HABITACIOANAIS - DIVERSOS - DIV RA - AP DIV

4747 - ATENDIMENTO REALIZADO - TRABALHO TECNICO SOCIAL

TRABALHO TECNICO SOCIAL - COMUNIDADE CAMINHO FELIZ - BANGU - XVII RA - AP5

TRABALHO TECNICO SOCIAL - COMUNIDADE LARGO DO CORREA - GUARATIBA- XXVI RA - AP5

TRABALHO TECNICO SOCIAL - FAVELA POUSADA DOS CAVALHEIROS - SANTISSIMO - XVIII RA - AP5

TRABALHO TECNICO SOCIAL - FAVELAS DO CAXANGA, LADEIRA E MORRO DA REUNIAO, RUA JOSE BRAGA - TANQUE - XVI RA - AP4

TRABALHO TECNICO SOCIAL - URBANIZACAO FAVELA MERINGUAVA - TAQUARA - XVI RA - AP 4

TRABALHO TECNICO SOCIAL - URBANIZACAO VILA CRUZEIRO - PENHA - XI RA - AP 3

TRABALHO TECNICO SOCIAL COMUNIDADE 77 - DIVERSOS - XVII RA - AP5



Assinado digitalmente por EDUARDO DA COSTA PAES - 29/09/2023 às 16:10:11.
Autenticado digitalmente por DENISE MENDES DA SILVA - 28/09/2023 às 20:06:35.
Documento Nº: 3765812.27731234-4040 - consulta à autenticidade em <https://acesso.processo.rio/sigaex/public/app/autenticar?n=3765812.27731234-4040>



SMFPRO202315787V02



Relação dos Projetos, por Categoria de Programação, desdobrados em Produtos e Subtítulos

TRABALHO TECNICO SOCIAL CONDOMINIO DAS GARCAS - BANGU - XVII RA - AP5

4749 - DOMICILIO ATENDIDO COM PROCEDIMENTO DE REGULARIZACAO

REGULARIZACAO FUNDIARIA - AREAL - PRO-MORADIA 2008 - AP 5 - GUARATIBA

REGULARIZACAO FUNDIARIA - PARQUE ALEGRIA - PRO-MORADIA 2008 - AP 1 - CAJU

REGULARIZACAO FUNDIARIA - VILA ESPERANCA - PRO-MORADIA 2008 - AP 3 - IRAJA

REGULARIZACAO FUNDIARIA - VILA JOAO LOPES - PRO-MORADIA 2008 - AP 5 REALENGO

REGULARIZACAO FUNDIARIA - VILA RICA DE IRAJA - PRO-MORADIA 2008 - AP 3 - IRAJA

REGULARIZACAO FUNDIARIA AZEVEDO LIMA/SANTOS RODRIGUES - PRO-MORADIA 2008 - AP 1 - RIO COMPRIDO

REGULARIZACAO FUNDIARIA CHAPEU MANGUEIRA - BABILONIA - PRO-MORADIA 2009

REGULARIZACAO FUNDIARIA MORRO DA COROA - PRO-MORADIA 2009

REGULARIZACAO FUNDIARIA NOVA DIVINEIA - PRO-MORADIA - AP 2 - GRAJAU

REGULARIZACAO FUNDIARIA SAO CARLOS - PRO-MORADIA - AP 1 - ESTACIO

SERVICOS TECNICOS DE ENGENHARIA E ARQUITETURA PARA REGULARIZACAO URBANISTICA E FUNDIARIA - DIVERSOS - DIV RA - AP DIV

5066 - OBRA REALIZADA

CLINICA DA FAMILIA - CHAPEU MANGUEIRA - LEME - RA V - AP2.

CONSTRUCAO DE PRACAS COM EQUIPAMENTOS PUBLICOS PARA INCENTIVAR O DESENVOLVIMENTO PESSOAL E SOCIAL DOS MORADORES LOCAIS - IJR 912516 2016 - DIV RA - AP DIV

OBRAS DE REQUALIFICACAO PRACA - MORRO DA MATRIZ - ENGENHO NOVO - XIII RA - AP3

REQUALIFICACAO DE PRACAS E EQUIPAMENTOS NO MUNICIPIO DO RIO DE JANEIRO - DIVERSOS - RA DIV - AP DIV

3202.16.451.0605.1324

R\$ 7.811.644

URBANIZACAO INTEGRADA - PROGRAMA PRO-MORADIA

Produtos / Subtítulos

3119 - DOMICILIO ATENDIDO

URBANIZACAO INTEGRADA - PROGRAMA PRO-MORADIA - DIV RA - AP DIV

3202.16.482.0605.1320

R\$ 11.585.934

PRODUCAO DE HABITACAO DE INTERESSE SOCIAL

Produtos / Subtítulos

4742 - ATENDIMENTO REALIZADO - TRABALHO TECNICO SOCIAL

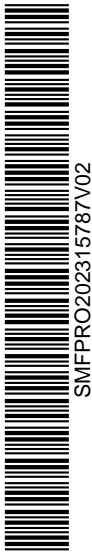



Relação dos Projetos, por Categoria de Programação, desdobrados em Produtos e Subtítulos

TRABALHO TECNICO SOCIAL - MCMV - CONDOMINIO ITALIA D'INCAU - TOMAS COELHO - AP 3
TRABALHO TECNICO SOCIAL - MCMV - CONDOMINIO JADE - SANTA CRUZ - AP 5
TRABALHO TECNICO SOCIAL - MCMV - CONDOMINIO PARK AGATA - SANTA CRUZ - AP 5
TRABALHO TECNICO SOCIAL - MCMV - CONDOMINIO PARK ONIX - SANTA CRUZ - AP 5
TRABALHO TECNICO SOCIAL - MCMV - CONDOMINIO PARK TOPAZIO - SANTA CRUZ - AP 5
TRABALHO TECNICO SOCIAL - MCMV - CONDOMINIO PORTO BELO - SANTA CRUZ - AP 5
TRABALHO TECNICO SOCIAL - MCMV - CONDOMINIO PORTO FINO - SANTA CRUZ - AP 5
TRABALHO TECNICO SOCIAL - MCMV - CONDOMINIO PORTO SEGURO - SANTA CRUZ - AP 5
TRABALHO TECNICO SOCIAL - MCMV - CONDOMINIO TASSO BLASSO BRAGA - SANTA CRUZ - AP 5
TRABALHO TECNICO SOCIAL - MCMV - CONDOMINIO TASSO BLASSO PORTO - SANTA CRUZ - AP 5
TRABALHO TECNICO SOCIAL - MCMV - CONDOMINIO TASSO BLASSO QUELUZ - SANTA CRUZ - AP 5
TRABALHO TECNICO SOCIAL - MCMV - CONDOMINIO TASSO BLASSO SABOIA - SANTA CRUZ - AP 5
TRABALHO TECNICO SOCIAL - MCMV - CONDOMINIO TASSO BLASSO SERPA - SANTA CRUZ - AP 5
TRABALHO TECNICO SOCIAL - MCMV - CONDOMINIO TASSO BLASSO VISEU - SANTA CRUZ - AP 5
TRABALHO TECNICO SOCIAL - MCMV - CONDOMINIO VILA CARIOCA I - ANIL - AP 4
TRABALHO TECNICO SOCIAL - MCMV - CONDOMINIO VILA CARIOCA II - ANIL - AP 4
TRABALHO TECNICO SOCIAL - MCMV - CONDOMINIO VILA CARIOCA III - ANIL - AP 4
TRABALHO TECNICO SOCIAL - MCMV - CONDOMINIO VILA CARIOCA IV - ANIL - AP 4
TRABALHO TECNICO SOCIAL - MCMV - CONDOMINIO VILA CARIOCA V - ANIL - AP 4
TRABALHO TECNICO SOCIAL - MCMV - CONDOMINIO VIVENDA DAS COLEIRINHAS - PACIENCIA - AP 5
TRABALHO TECNICO SOCIAL - MCMV - CONDOMINIO VIVENDA DAS COTOVIAS - PACIENCIA - AP 5
TRABALHO TECNICO SOCIAL - MCMV - CONDOMINIO VIVENDA DOS COLIBRIS - COSMOS - AP 5
TRABALHO TECNICO-SOCIAL - MCMV - CONDOMINIO DELLOS
TRABALHO TECNICO-SOCIAL - MCMV - CONDOMINIO GAIVOTAS
TRABALHO TECNICO-SOCIAL - MCMV - CONDOMINIO GARCAS
TRABALHO TECNICO-SOCIAL - MCMV - CONDOMINIO MIKONOS
TRABALHO TECNICO-SOCIAL - MCMV - CONDOMINIO PACUARE I
TRABALHO TECNICO-SOCIAL - MCMV - CONDOMINIO PACUARE II



Assinado digitalmente por EDUARDO DA COSTA PAES - 29/09/2023 às 16:10:11.
Autenticado digitalmente por DENISE MENDES DA SILVA - 28/09/2023 às 20:06:35.
Documento Nº: 3765812.27731234-4040 - consulta à autenticidade em <https://acesso.processo.rio/sigaex/public/app/autenticar?n=3765812.27731234-4040>



SMFFPRO202315787V02



Relação dos Projetos, por Categoria de Programação, desdobrados em Produtos e Subtítulos

TRABALHO TECNICO-SOCIAL - MCMV - CONDOMINIO PARK AMETISTA - SANTA CRUZ - AP 5
TRABALHO TECNICO-SOCIAL - MCMV - CONDOMINIO PARK SAFIRA - SANTA CRUZ - AP 5
TRABALHO TECNICO-SOCIAL - MCMV - CONDOMINIO PARQUE CARIOCA I
TRABALHO TECNICO-SOCIAL - MCMV - CONDOMINIO PARQUE CARIOCA II
TRABALHO TECNICO-SOCIAL - MCMV - CONDOMINIO PARQUE CARIOCA III
TRABALHO TECNICO-SOCIAL - MCMV - CONDOMINIO PARQUE CARIOCA IV
TRABALHO TECNICO-SOCIAL - MCMV - CONDOMINIO PINTASSILGOS
TRABALHO TECNICO-SOCIAL - MCMV - CONDOMINIO SANTORINI
TRABALHO TECNICO-SOCIAL - MCMV - CONDOMINIO VILA CARIOCA (AMBEV) VI

4744 - UNIDADE HABITACIONAL PRODUZIDA / CONTRATADA

CONSTRUCAO DE EMPREENDIMENTO HABITACIONAL DE INTERESSE SOCIAL, EM PROPRIO MUNICIPAL, SITUADO NA RUA FREI CANECA N 511 - ESTACIO - III RA - AP 1

CONSTRUCAO DE UNIDADES HABITACIONAIS E COMPLEMENTACAO DE URBANIZACAO E REFORMA DE QUADRA/CENTRO COMUNITARIO-CHAPEU-MANGUEIRA-LEME-V RA-AP 2

3203.16.451.0605.1322

R\$ 2.982.390

URBANIZACAO E REGULARIZACAO FUNDIARIA EM AEIS

Produtos / Subtítulos

4749 - DOMICILIO ATENDIDO COM PROCEDIMENTO DE REGULARIZACAO
REGULARIZACAO FUNDIARIA - TIJUCA - FNHIS

4301.15.452.0071.1359

R\$ 162.517.774

REVITALIZACAO DE ESPACOS E EQUIPAMENTOS PUBLICOS

Produtos / Subtítulos

5265 - ESPACO / EQUIPAMENTO PUBLICO / REVITALIZADO

MANUTENCAO DE PAVIMENTOS DE PASSEIO EM CONCRETEO NAS AREAS DAS AP 3
MANUTENCAO DE PAVIMENTOS DE PASSEIO EM CONCRETEO NAS AREAS DAS AP 4
MANUTENCAO DE PAVIMENTOS DE PASSEIO EM CONCRETEO NAS AREAS DAS AP 5
MANUTENCAO DE PAVIMENTOS DE PASSEIO EM CONCRETEO NAS AREAS DAS APS 1 E 2
REVITALIZACAO DE PRAÇAS NA ÁREA DA AP 3
REVITALIZACAO DE PRAÇAS NA ÁREA DA AP 4



Assinado digitalmente por EDUARDO DA COSTA PAES - 29/09/2023 às 16:10:11.
Autenticado digitalmente por DENISE MENDES DA SILVA - 28/09/2023 às 20:06:35.
Documento Nº: 3765812.27731234-4040 - consulta à autenticidade em <https://acesso.processo.rio/sigaex/public/app/autenticar?n=3765812.27731234-4040>



SMFFPRO202315787V02



Relação dos Projetos, por Categoria de Programação, desdobrados em Produtos e Subtítulos

REVITALIZAÇÃO DE PRAÇAS NA ÁREA DA AP 5

REVITALIZAÇÃO DE PRAÇAS NAS ÁREAS DAS AP'S 1 E 2

4301.15.452.0071.1774

R\$ 477.946.858

ASFALTO LISO

Produtos / Subtítulos

5222 - VIA RECAPEADA - ASFALTO LISO

OPERACAO ASFALTO LISO AP 1 E 2

OPERACAO ASFALTO LISO AP 3

OPERACAO ASFALTO LISO AP 4

OPERACAO ASFALTO LISO AP 5

4351.18.452.0051.3104

R\$ 479.093

OBRAS E INSTALACOES PREDIAIS VOLTADAS A LIMPEZA URBANA

Produtos / Subtítulos

4503 - PLANEJAMENTO / OBRA / INSTALACAO / REFORMA REALIZADA

CONSTRUCAO DE 2 PREDIOS PAVIMENTOS PARA ATENDER DIVISAO MUDA

5401.16.482.0657.1325

R\$ 91.516.944

MELHORIAS HABITACIONAIS - CASA CARIOCA

Produtos / Subtítulos

5035 - UNIDADE HABITACIONAL COM MELHORIA EXECUTADA

MELHORIAS HABITACIONAIS - PROGRAMA FAVELA COM DIGNIDADE- CASA CARIOCA - OBRAS-





Relação dos Subtítulos - Administração Direta / Indireta

Órgão/Entidade	Descrição
1153 - EMPRESA MUNICIPAL DE INFORMATICA - IPLANRIO	AQUISICAO DE SOLUCAO EM TECNOLOGIA DA INFORMACAO PNAFM
1401 - GABINETE DA SECRETARIA MUNICIPAL DE FAZENDA E PLANEJAMENTO	DESENVOLVIMENTO DE SISTEMA INFORMATIZADO DE GESTAO INTEGRADA DE PLANOS MUNICIPAIS MODERNIZACAO DA TECNOLOGIA DA INFORMACAO DA SMFP - CONTRATACAO DE SERVICOS E LICENCAS.
1409 - SUBSECRETARIA DE GENTE E GESTAO COMPARTILHADA	SERVICOS DE APOIO AO GERENCIAMENTO DO SIAFIC SISTEMA DE GESTAO INTEGRADA DE PROCESSOS DE CONTROLE CONTABILIDADE GESTAO DE CONTRATOS EXTERNOS ORCAMENTO E FINANCEIRO
1431 - INSTITUTO DE PREVIDENCIA E ASSISTENCIA DO MUNICIPIO DO RIO DE JANEIRO - PREVI-RIO	REFORMA DO SISTEMA DE PREVENCAO A INCENDIO E PANICO DO CASS
1502 - COORDENADORIA GERAL DE PROJETOS	IMPLANTACAO DA ALCA DE ACESSO DA AV. BRASIL A DEODORO, ESTRADA DO CAMBOATA IMPLANTACAO DE NOVA PASSARELA NA ALTURA DO No 20683 DA AV. BRASIL, COELHO NETO XXV R.A. AP 3.6 PROJETO BRT LIGACAO B TRANSBRASIL/TRANSOESTE
1503 - COORDENADORIA GERAL DE OBRAS	APOIO GERENCIAL COM ACOMPANHAMENTO DE OBRAS DE ENGENHARIA E ESTUDOS TEC P/ SERV DE PAVIM. DRENAGEM URBANIZACAO DE O.A.Es E MELHORIAS FISICAS E OPERACIONAIS AP 5.0 APOIO GERENCIAL COM ACOMPANHAMENTO DE OBRAS DE ENGENHARIA E ESTUDOS TECNICOS PARA SERVICOS DE PAVIMENTACAO, DRENAGEM, URBANIZACAO COM O.A.Es E MELHORIAS FISICAS E OPERACIONAIS APs 1,2,3 e 4 BAIRRO MARAVILHA NORTE - REVITALIZACAO COM OBRAS DE PAVIMENTACAO E DRENAGEM NA RUA PINHARA E OUTRAS NO BAIRRO DE ROCHA MIRANDA, NA AREA DA I/SUBI/CGO/1aGO - XV R.A - AP 3.3 BAIRRO MARAVILHA OESTE - OBRAS DE URBANIZACAO E INFRAESTRUTURA NA RUA A E OUTRAS, NO LOTEAMENTO VILLAGE SANTA CRUZ, NO BAIRRO DE SANTA CRUZ, NA AREA DA I/SUBI/CGO/3a GO - XIX RA - AP 5.3 BAIRRO MARAVILHA OESTE - OBRAS DE URBANIZACAO E INFRAESTRUTURA NA RUA ANDRE LUIZ E OUTRAS, NA COMUNIDADE SANTA VERIDIANA, NO BAIRRO DE SANTA CRUZ, NA AREA DA I/SUBI/CGO/3a GO - XIX R.A. - AP 5.3. BAIRRO MARAVILHA OESTE - OBRAS DE URBANIZACAO E INFRAESTRUTURA NA RUA MARIA LOROSA E OUTRAS , EM SANTA CRUZ, NA AREA DA I/SUBI/CGO/3a. GO - XIX AR - AP 5.3 BAIRRO MARAVILHA OESTE - OBRAS DE URBANIZACAO E INFRAESTRUTURA NA RUA MONTE OREBE E OUTRAS, NA COMUNIDADE CANAA, NO BAIRRO DE SANTA CRUZ, NA AREA DA I/SUBI/CGO/3a GO - XIX R.A. - AP 5.3.



Assinado digitalmente por EDUARDO DA COSTA PAES - 29/09/2023 às 16:10:11.
 Autenticado digitalmente por DENISE MENDES DA SILVA - 28/09/2023 às 20:06:35.
 Documento Nº: 3765812.27731234-4040 - consulta à autenticidade em <https://acesso.processo.rio/sigaex/public/app/autenticar?n=3765812.27731234-4040>



SMFPRO202315787V02



Relação dos Subtítulos - Administração Direta / Indireta

Órgão/Entidade	Descrição
1503 - COORDENADORIA GERAL DE OBRAS	
	BAIRRO MARAVILHA OESTE - OBRAS DE URBANIZACAO EM DIVERSAS RUAS NA COMUNIDADE SANTA HELENA, EM INHOAIBA, NA AREA DA I/SUBI/CGO/3aGO - XVIII RA - AP 5.2
	BAIRRO MARAVILHA OESTE - OBRAS DE URBANIZACAO NA RUA DA ESPERANCA E OUTRAS, NA COMUNIDADE MORADA 2001, EM PACIENCIA, NA AREA DA I/SUBI/CGO/3aGO - XIX RA - AP 5.3
	BAIRRO MARAVILHA OESTE - OBRAS DE URBANIZACAO NA RUA DAS FLORES E OUTRAS, EM SANTA CRUZ, NA AREA DA I/SUBI/CGO/3aGO - XIX RA - AP 5.3
	BAIRRO MARAVILHA OESTE - OBRAS DE URBANIZACAO NA RUA MARECHAL FALCAO DA FROTA (TRECHO) E OUTRAS, NA VILA VINTEM, EM PADRE MIGUEL NA AREA DA I/SUBI/CGO/3aGO - XVII RA - AP 5.1
	BAIRRO MARAVILHA OESTE - OBRAS DE URBANIZACAO NA RUA NOSSA SENHORA APARECIDA E OUTRAS NA COMUNIDADE CHUCHUZAL, EM SENADOR CAMARA, NA AREA DA I/SUBI/CGO/3aGO - XVII R.A - AP 5.1
	BMN - OBRAS DE REVITALIZACAO E INFRAESTRUTURA NA AVENIDA LOBO JUNIOR E OUTRAS, NA COMUNIDADE KELSON, FASE I, NO BAIRRO DA PENHA CIRCULAR, XI RA AP 3.5
	BMN - OBRAS DE REVITALIZACAO E INFRAESTRUTURA NA RUA LORETO COUTO E OUTRAS, NA COMUNIDADE ETERNIT, NO BAIRRO DE GUADALUPE, XXII RA AP 3.6
	BMN - OBRAS DE REVITALIZACAO E INFRAESTRUTURA NA RUA SAO SALVADOR E OUTRAS, NA COMUNIDADE MORRO DO CHAVES, NO BAIRRO DE BARROS FILHO, XXV RA AP 3.6
	BMN - OBRAS DE URBANIZACAO E REVITALIZACAO NA RUA DR. NUNES E OUTRAS, NO BAIRRO DE OLARIA, X RA AP 3.1
	BMN - OBRAS DE URBANIZACAO E REVITALIZACAO NA RUA GONZAGA DUQUE E OUTRAS, NO BAIRRO DE RAMOS, X R.A AP 3.1
	BMN - OBRAS DE URBANIZACAO E REVITALIZACAO NA RUA VIUVA GARCIA E OUTRAS, NO BAIRRO DE BONSUCESSO, X R.A AP 3.1
	BMO - BAIRRO MARAVILHA OESTE - OBRAS DE URBANIZACAO E INFRAESTRUTURA NA ESTRADA DOS VIEIRAS E OUTRAS, NO BAIRRO DE PACIENCIA NA AREA DA I/SUBI/CGO/3a GO - XIX R.A. - AP 5.3.
	BMO - BAIRRO MARAVILHA OESTE - OBRAS DE URBANIZACAO E INFRAESTRUTURA NA RUA FRANCISCO FURTADO E OUTRAS, NA COMUNIDADE CAMPO DO SACO, NO BAIRRO DE GUARATIBA, NA AREA I/SUBI/CGO/3a GO, XXVI R.A. AP 5.4
	BMO - BAIRRO MARAVILHA OESTE - OBRAS DE URBANIZACAO E INFRAESTRUTURA NA RUA LOURIVAL LIMA E OUTRAS, NO LOTAMENTO ROMA I E II, NO BAIRRO DE SANTISSIMO, NA AREA DA I/SUBI/CGO/3aGO - XVIII RA, NA AP5.2.
	BMO - BAIRRO MARAVILHA OESTE - OBRAS DE URBANIZACAO E INFRAESTRUTURA NA RUA SAO SEBASTIAO E OUTRAS NA COMUNIDADE 29 DE MARCO - FASE III, EM COSMOS, NA AREA DA I/SUBI/CGO/3a GO - XVIII AR - AP 5.2
	BMO - OBRA DE URBANIZACAO E INFRAESTRUTURA NA RUA RANULPHO BOCAIUVA CUNHA E OUTRAS , NA COMUNIDADE FUMACE , NO BAIRRO DE MAGALHAES BASTOS, NA AREA DA I/SUBI/CGO/3aGO - XXXIII R.A. - AP 5.1
	BMO - OBRAS DE REVITALIZACAO E INFRAESTRUTURA NA AVENIDA ENGENHEIRO SOUZA FILHO (TRECHO), ENTRE AS COMUNIDADES DO RIO DAS PEDRAS E DA MUZEMA, NO BAIRRO DO ITANHANGA, XXIV RA - AP 4.2
	BMO - OBRAS DE URBANIZACAO E INFRAESTRUTURA NA COMUNIDADE SANTA MARIA, CAMINHO DO RIO PEQUENO, NO BAIRRO DA TAQUARA, JACAREPAGUA, XVI RA AP 4.1
	BMO - OBRAS DE URBANIZACAO E INFRAESTRUTURA NA RUA BECO DO BRIZOLA E OUTRAS, NO LOTEAMENTO ESTRELA DALVA , NO BAIRRO DE SANTA CRUZ, XIX RA AP 5.3





Relação dos Subtítulos - Administração Direta / Indireta

Órgão/Entidade	Descrição
1503 - COORDENADORIA GERAL DE OBRAS	
	BMO - OBRAS DE URBANIZACAO E INFRAESTRUTURA NA RUA BRANDAO MONTEIRO E OUTRAS, NA COMUNIDADE DOIS IRMAOS, NO BAIRRO DE CURICICA, XVI AR AP 4.1
	BMO - OBRAS DE URBANIZACAO E INFRAESTRUTURA NA RUA DAS ARARAS E OUTRAS, LOTEAMENTO BERNARDO E MARIA GORDA, BAIRRO DE SEPETIBA, NA AREA I/SUBI/CGO/3aGO - XVIII RA, AP 5.3
	BMO - OBRAS DE URBANIZACAO E INFRAESTRUTURA NA RUA DEZOITO DE MAIO E OUTRAS, NA COMUNIDADE VILA UNIAO, NO BAIRRO DE INHOAIBA, NA AREA DA I/SUBI/CGO/3a GO - XVIII R.A - AP 5.2
	BMO - OBRAS DE URBANIZACAO E INFRAESTRUTURA NA RUA JOSE FELIPE DA SILVA E OUTRAS, NO LOTEAMENTO CAMPO VERDE, NO BAIRRO DE SANTA CRUZ, NA AREA DA I/SUBI/CGO/3aGO - XIX RA - AP 5.3
	BMO - OBRAS DE URBANIZACAO E INFRAESTRUTURA NA RUA LUIS RODOLFO DE ALBUQUERQUE FILHO E OUTRAS, NO LOTEAMENTO DA EST. RIO SAO PAULO 3.791, BAIRRO CAMPO GRANDE, AREA I/SUBI/CGO/3a GO - XVIII RA AP 5.2
	BMO - OBRAS DE URBANIZACAO E INFRAESTRUTURA NA RUA MANUEL MAXIMO E OUTRAS, NA COMUNIDADE GONGOLO, NO BAIRRO DE CAMPO GRANDE NA AREA DA I/SUBI/CGO/3a GO - XVIII R.A. - AP 5.2.
	BMO - OBRAS DE URBANIZACAO E INFRAESTRUTURA NA RUA OITENTA E DOIS E OUTRAS, NA QUADRA 100, NO LOTEAMENTO CAROBINHA , NO BAIRRO DE CAMPO GRANDE NA AREA DA I/SUBI/CGO/3a GO - XVIII R.A. - AP 5.2.
	BMO - OBRAS DE URBANIZACAO E INFRAESTRUTURA NA RUA PRINCIPAL E OUTRAS, NA COMUNIDADE DA LIGHT, NO BAIRRO DE REALENGO, XXX RA AP 5.1
	BMO - OBRAS DE URBANIZACAO E INFRAESTRUTURA NA RUA RIO NOVO DO SUL E OUTRAS, NA COMUNIDADE MORADA DOS PITOCOS, NO BAIRRO DE PACIENCIA, NA AREA DA I/SUBI/CGO/3aGO - XIX RA, NA AP 5.3.
	BMO - OBRAS DE URBANIZACAO E INFRAESTRUTURA NA RUA SENHORA E OUTRAS, NO BAIRRO DE CAMPO GRANDE, XVIII RA AP 5.2 AP 5.2
	BMO - OBRAS DE URBANIZACAO E INFRAESTRUTURA NO CAMINHO DA TUTOIA, NO BAIRRO DE COSMOS, CAMPO GRANDE AP 5.2 XVIII A.R.
	BMO - OBRAS DE URBANIZACAO NA RUA SUCAN E OUTRAS NA COMUNIDADE DO SANDA, EM BANGU, NA AREA DA I/SUBI/CGO/3a GO - XVII R.A - AP 5.1
	BMO OBRA DE REVITALIZACAO NA RUA DAS ORQUIDEAS E OUTRAS NOS CONJUNTOS DO AMANHA CASINHA NOVA E VILA NOVA CRUZADA NO BAIRRO DA CIDADE DE DEUS
	CONJUNTO MARAVILHA PARQUE GABINAL I AO IV - FREGUESIA
	CONSTRUCAO DE UNIDADES HABITACIONAIS MULTIFAMILIARES DE INTERESSE SOCIAL NA COMUNIDADE DO ACO - VAGOES E DIALTA - SANTA CRUZ
	ESTRAADA DO LAMEIRAO - CONTINUACAO, CAMPO GRANDE, AP5 RA XVIII
	IMPLANTACAO DO MUSEU OLIMPICO E PARALIMPICO NO VELODROMO DO PARQUE OLIMPICO DA BARRA DA TIJUCA
	NOVA LIGACAO VIARIA EM CAMPO GRANDE ENTRE A ESTRADA DA POSSE E A AVENIDA BRASIL CAMPO GRANDE AP 5.2 RA XVIII (ANEL VIARIO, TRECHO II)
	OBRA DE IMPLANTACAO DO MERCADO MUNICIPAL DE FLORES ORNAMENTAIS DE GUARATIBA - GUARATIBA
	OBRA DE IMPLANTACAO DO PARQUE PIEDADE E MELHORIAS FISICAS NAS VIAS DO ENTORNO AP5 RA XIII
	OBRA DE SUBSTITUICAO DO PAVIMENTO COM RECUPERACAO ESTRUTURAL DA BASE,MELHORIAS FISICO OPERACIONAIS DO CORREDOR BRT TRANSOESTE LOTE 1,TRECHO TERMINAL ALVORADA AO TUNEL JOSE DE ALENCAR





Relação dos Subtítulos - Administração Direta / Indireta

Órgão/Entidade	Descrição
1503 - COORDENADORIA GERAL DE OBRAS	<p>OBRAS DE FRESAGEM, RECAPEAMENTO ASFALTICO E MELHORIAS FISICO OPERACIONAIS NA AV BRASIL, TRECHO REALENGO SANTA CRUZ, NA CIDADE DO RIO DE JANEIRO - RJ</p> <p>OBRAS DE IMPLANTACAO DO PARQUE CESARIO DE MELO RA 18 AP 05</p> <p>OBRAS DE LIGACAO VIARIA ENTRE A EST.DA DA CAROBA E A EST. DA POSSE, C/ IMPLANTACAO TUNEL S/ O MORRO LUIZ BOM E MERGULHAO VIARIO NA INTERSECAO DA EST. DO MONTEIRO C/ AV. CESARIO DE MELO,XVIII RA AP 5.2</p> <p>OBRAS DE MELHORIAS VIARIAS COM DUPLICACAO E ALARGA MENTO DA ESTRADA DO MONTEIRO, NO BAIRRO DE CAMPO GRANDE XVIII RA - AP 5.2</p> <p>OBRAS DE REESTRUTURACAO VIARIA NA AVENIDA ENGENHEIRO SOUZA FILHO, BAIRRO ITANHANGA - AP 4 RA XXIV</p> <p>OBRAS DE REFORMA COM ADEQUACOES E AMPLIACAO DE AREA CONSTRUIDA NO RESNASCENCA CLUBE - RUA BARAO DE SAO FRANCISCO, 54 - ANDARAÍ</p> <p>OBRAS DE REFORMA COM ADEQUACOES E RECUPERACAO ESTRUTURAL DA RUA PONTO CHIQUE</p> <p>OBRAS DE REFORMA E REVITALIZACAO DA PASSARELA DO SAMBA AP 1.0 RA I SANTO CRISTO</p> <p>OBRAS DE REQUALIFICACAO DE INFRAESTRUTURA URBANA NA AV PASSOS E OUTRAS, NA REGIAO DO SAARA, NO BAIRRO DO CENTRO, II RA AP 1.1</p> <p>OBRAS DE URBANIZACAO DA ESTRADA DO TINGUI COM IMPLANTACAO DE NOVO TRECHO PARA LIGACAO VIARIA COM A AVENIDA BRASIL - CAMPO GRANDE XVII RA AP 5.2</p> <p>OBRAS DE URBANIZACAO E REVITALIZACAO NA COMUNIDADE- NOVA AURORA, TAQUARA AP 4.1 A.R. XVI</p> <p>REFORMA DA QUADRA DE GRAMA SINTETICA, NA PISCINA E VESTIARIOS DA PISCINA DA VILA OLIMPICA CARLOS CASTILHO - COMPLEXO DO ALEMAO (VILA OLIMPICA DO ALEMAO)</p> <p>RESTAURACAO DO PREDIO DO AUTOMOVEL CLUBE DO BRASIL - CENTRO</p> <p>SERVICOS DE MELHORIAS FISICO OPERACIONAIS DE TRATAMENTO SUPERFICIAL C/ MATERIAL ORIUNDO DE FRESAGEM NA AREA I/SUBI/CGO/4aGO DIVs APs</p> <p>VILA OLIMPICA DE SEPETIBA RA XII AP 3</p>
1541 - FUNDACAO INSTITUTO DE GEOTECNICA DO MUNICIPIO DO RIO DE JANEIRO - GEO-RIO	<p>CONTRATACAO DE EMPRESA ESPECIALIZADA EM EXECUCAO DE SONDAGENS A TRATO ST PERCUSSAO SPT SONDAGENS ROTROTATIVAS SR E SONDAGENS MISTAS SM E ELVANTAMENTO E LEVANTAMENTO PALO ALTIMETRICO EM DIVERSOS LOCAIS</p> <p>INTERVENCOES URGENTES E PONTUAIS NA AP-2.2 LOCALIZADA NA COORDENACAO REGIONAL SUL</p> <p>INTERVENCOES URGENTES E PONTUAIS NAS AP-1 E AP-2.1LOCALIZADAS NA COORDENACAO REGIONAL SUL</p> <p>INTERVENCOES URGENTES E PONTUAIS NAS AP-3.1, AP-3.2, AP-3.4 E AP-3.7</p> <p>INTERVENCOES URGENTES E PONTUAIS NAS AP-3.3, AP-3.5 E AP-3.6 LOCALIZADAS NA COORDENACAO REGIONAL NORTE</p> <p>INTERVENCOES URGENTES E PONTUAIS NAS AP-4.1 E AP-4.2 LOCALIZADAS NA COORDENACAO REGIONAL OESTE</p> <p>INTERVENCOES URGENTES E PONTUAIS NAS AP-5.1, AP-5.2, AP-5.3 E AP-5.4 LOCALIZADAS NA COORDENACAO REGIONAL OESTE</p>





Relação dos Subtítulos - Administração Direta / Indireta

Órgão/Entidade	Descrição
1541 - FUNDAÇÃO INSTITUTO DE GEOTECNICA DO MUNICIPIO DO RIO DE JANEIRO - GEO-RIO	<p>OBRA DE DESMONTE E FIXACAO DE BLOCOS ROCHOSOS E COLOCACAO DE BARREIRA DE PROTECAO A MONTANTE DO MORRO DO QUETO</p> <p>OBRAS DE CONTENÇÃO DE ENCOSTA ATIRANTADA E DRENAGEM PARA ESTABILIZAÇÃO E RECOMPOSIÇÃO DA RUA SOSSEGO, S/N – MORRO DO CARACOL – PENHA – XI RA – A.P-3.5 -- 1541005211</p> <p>OBRAS DE CONTENCAO DE ENCOSTA EM DIVERSOS LOCAIS DO MRJ - PAC II - FASE 2</p> <p>OBRAS DE CONTENÇÃO DE ENCOSTA NA RUA MENINO JESUS DE PRAGA 14 – TAUÁ – ILHA DO GOVERNADOR – XX RA – AP-3.7 - 1541005210</p> <p>OBRAS DE CONTENCAO DE ENCOSTAS DEMOLICAO DE MORADIAS RETIRADA E TRANSPORTE DE RESIDUOS NA RUA MAJOR TORJA MARTINEZ FILHO</p> <p>OBRAS DE CONTENCAO DE ENCOSTAS DRENAGEM E SERVICOS COMPLEMENTARES NA COMUNIDADE TRAVESSA ANTONINA AP 4 1 XVI RA</p> <p>OBRAS DE CONTENCAO DE ENCOSTAS EM DIVERSOS LOCAIS DA ZONA CENTRO TIJUCA PAC 2 FASE 2</p> <p>OBRAS DE CONTENCAO DE ENCOSTAS EM DIVERSOS LOCAIS JACAREPAGUA ZONA OESTE PAC 2 FASE 2</p> <p>OBRAS DE CONTENCAO DE ENCOSTAS EM DIVERSOS LOCAIS NO COMPLEXO DO ALEMAO E PENHA</p> <p>OBRAS DE ESTABILIZAÇÃO DE ENCOSTA NA RUA IPERANA - CAMPO GRANDE - XVIII RA - AP 5.2 -- 1541905344</p> <p>SERVICOS DE MANUTENCAO ESTRUTURAL E PRESERVACAO DA CICLOVIA TIM MAIA ENTRE OS BAIROS DE SAO CONRADO E LEBLON AR VI AP 2 1</p>
1542 - FUNDAÇÃO INSTITUTO DAS AGUAS DO MUNICIPIO DO RIO DE JANEIRO - RIO-AGUAS	<p>OBRAS DE CANALIZACAO DO RIO CATARINO (RUAS MESQUITA, BARAO DO TRIUNFO, PETROPOLIS,BAIAO E RECIFE) COM DESAGUE NO RIO MARINHO - RALENGO - XXXIII R.A. - AP5.1.</p> <p>OBRAS DE CONTRUCAO DO TUNEL HIDRAULICO MARACANA-JOANA E MELHORIAS NOS SISTEMAS DE DRENAGEM NAS RUAS MAXWELL, DONA ZULMIRA, DOS ARTISTAS, SANTA LUZIA, DONA MARIA E FELIPE CAMARAO-TIJUCA-VIIIR.A.-AP2.2</p> <p>OBRAS DE DRENAGEM NA RUA DOS DIAMANTES, ESTRADA ROCHA MIRANDA E RUA ALFREDO GUIMARAES - ROCHA MIRANDA - XV RA - AP 3.5</p> <p>OBRAS DE DRENAGEM NO DESAGUE DAS COMUNIDADES DA CROACIA E COREIA E DESAGUE PARCIAL DA COMUNIDADE DA FAZENDA COQUEIROS - SENADOR CAMARA - XVII RA - ASP5.1</p> <p>OBRAS DE IMPLANTAÇÃO DE DESÁGUE NA RUA AÇU COM RUA GUARACI - RALENGO - XXXIII R.A. - AP.5.1</p> <p>OBRAS DE IMPLANTACAO DE DRENAGEM NA RUA CAPURI E NA ESTRADA DA GAVEA COM RUA GENERAL OLYMPIO MOURAO FILHO, TRECHO LARGO DA MACUMBA/GAVEA GOLF CLUB - SAO CONRADO - VI RA - AP 2.1</p> <p>OBRAS DE IMPLANTACAO DE INFRAESTRUTURA NO JARDIM MARAVILHA - FASE 1 - GUARATIBA - XXVI RA - AP 5.4</p> <p>OBRAS DE IMPLANTAÇÃO DE INFRAESTRUTURA NO JARDIM MARAVILHA - FASE 3 - GUARATIBA - XXVI R.A. - AP.5.4</p> <p>OBRAS DE IMPLANTAÇÃO DE INFRAESTRUTURA NO JARDIM MARAVILHA - FASE 4 - GUARATIBA - XXVI R.A. - AP.5.4</p> <p>OBRAS DE IMPLANTAÇÃO DE INFRAESTRUTURA NO JARDIM MARAVILHA - GUARATIBA - XXVI R.A. - AP.5.4 (REASSENTAMENTO)</p> <p>OBRAS DE IMPLANTAÇÃO DE RESERVATÓRIO NO RIO CATARINO - RALENGO - XXXIII RA - AP 5.1</p> <p>OBRAS DE IMPLANTAÇÃO DE RESERVATÓRIO NO RIO PIRAQUARA - BARATA - RALENGO - XVII RA - AP 5.1</p>





Relação dos Subtítulos - Administração Direta / Indireta

Órgão/Entidade	Descrição
1542 - FUNDAÇÃO INSTITUTO DAS ÁGUAS DO MUNICÍPIO DO RIO DE JANEIRO - RIO-ÁGUAS	<p>OBRAS DE MELHORIAS NA REDE DE DRENAGEM DA RUA DOUTOR DORMUND MARTINS - SANTÍSSIMO - XVIII R.A. - AP 5.2</p> <p>OBRAS DE MELHORIAS NO SISTEMA DE MICRODRENAGEM DA RUA HELIANTO E RECUPERAÇÃO DA PAREDE LATERAL DO RIO CATARINO EM GABIAO, TRECHO PRACA DO SKATE - PADRE MIGUEL - XVII RA - AP 5.1</p> <p>OBRAS DE RECUPERAÇÃO DA CALHA DO RIO CALOGI AO LONGO DA AV ACRÍSIO MOTA - GUADALUPE - VXXII RA - AP 3.6</p> <p>OBRAS DE RECUPERAÇÃO DA DRENAGEM DA AVENIDA BERNARDO DE VASCONCELOS - REALENGO - XXXIII RA - AP 5.1</p> <p>OBRAS DE RECUPERAÇÃO DA DRENAGEM DA AVENIDA SANTA CRUZ - REALENGO - XXXIII RA - AP 5.1</p> <p>OBRAS DE RECUPERAÇÃO DO CANAL DA AVENIDA VISCONDE DE ALBUQUERQUE - LEBLON - VI RA - AP 2.1</p> <p>OBRAS NA REDE DE DRENAGEM DAS RUAS MARAGOGIPE, ABUARA, ITAPORANGA, SÃO DAGOBERTO, TRAVESSIA SOB AV. BRASIL E DESAGUE NO RIO MARINHO - REALENGO - XXXIII R.A. - AP 5.1.</p> <p>ORÇAMENTO PARTICIPATIVO - IMPLANTAÇÃO TRABALHO SOCIO AMBIENTAL PROGR SANEANDO SANTA CRUZ RA XIX AP 5.3</p> <p>PROG RECUP SOCIO AMBIENTAL BACIA DE JACAREPAGUA LOTE 1 B 1C XVI RA AP 4</p> <p>PROGR RECUP AMBIENTAL BACIA JACAREPAGUA LOTE 1 XVI RA AP 4 TRABALHO SOCIO AMBIENTAL</p> <p>PROGRAMA DE RECUPERAÇÃO AMBIENTAL DA BACIA DE JACAREPAGUA LOTE 1 XVI RA AP 4 GERENCIAMENTO</p> <p>REMANESCENTE DAS OBRAS DE CANALIZAÇÃO DO RIO CALDEIREIRO ENTRE AS RUAS VISCONDE DE ITAPARICA E ALMEIDA E SOUZA - REALENGO - XVII RA - A.P. 5.1</p> <p>REMANESCENTE DAS OBRAS DE DRENAGEM NAS RUAS SANTO SEPULCRO, BÓRNEO E MIGUEL RANGEL - CASCADURA - XV RA - AP 3.3</p> <p>REMANESCENTE DAS OBRAS DE DRENAGEM NAS RUAS SANTO SEPULCRO, BÓRNEO E MIGUEL RANGEL - CASCADURA - XV RA - AP 3.3 - DESAPROPRIAÇÃO</p> <p>SANEANDO SANTA CRUZ - OBRAS DE INFRAESTRUTURA NA RUA JOSÉ FELIPE SOUZA E OUTRAS - COMUNIDADE DO ROLLAS - SANTA CRUZ - XIX RA - AP 5.3</p> <p>SERVICO DE GERENCIAMENTO PARA SANEANDO SANTA CRUZ - OBRAS DE INFRAESTRUTURA NA RUA JOSÉ FELIPE SOUZA E OUTRAS - COMUNIDADE DO ROLLAS - SANTA CRUZ - XIX RA - AP 5.3</p> <p>SERVICO DE TRABALHO SOCIO AMBIENTAL PARA SANEANDO SANTA CRUZ - OBRAS DE INFRAESTRUTURA NA RUA JOSÉ FELIPE SOUZA E OUTRAS - COMUNIDADE DO ROLLAS - SANTA CRUZ - XIX RA - AP 5.3</p> <p>SERVICOS DE MELHORIAS NOS SISTEMAS DE DRENAGEM E IMPLANTAÇÃO DE MEGA RALOS EM DIVERSOS LOGRADOUROS DA CIDADE DO RIO DE JANEIRO.</p> <p>SERVICOS DE RECUPERAÇÃO DAS CONTENÇÕES LATERAIS DO RIO CARANGUEJO LONGO DA RUA FREDERICO FAULHABER E DO RIO PIRAQUARA, TRECHO RUA ANDRÉ J ANTONIL, INTERSEÇÃO RUA OSWALDO SILVA-REALENGO-XXXIII RA- AP5.1</p>
1601 - GABINETE DA SECRETARIA MUNICIPAL DE EDUCAÇÃO	<p>C.M. MEIMEI. REFORMA DO TELHADO. PADRE MIGUEL</p> <p>CIEP ALMIR BONFIM DE ANDRADE. PROGRAMA DE REVITALIZAÇÃO. VILA VALQUEIRE</p>





Relação dos Subtítulos - Administração Direta / Indireta

Órgão/Entidade	Descrição
1601 - GABINETE DA SECRETARIA MUNICIPAL DE EDUCACAO	
	CIEP ANTON MAKARENKO. PROGRAMA DE REVITALIZACAO. COSTA BARROS
	CIEP ANTONIO EVARISTO DE MORAES. PROGRAMA DE REVITALIZAÇÃO. SENADOR CAMARÁ
	CIEP CHANCELER WILLY BRANDT. PROGRAMA DE REVITALIZACAO. JACARE
	CIEP DEPUTADO JOSE CARLOS BRANDAO MONTEIRO. PROGRAMA DE REVITALIZAÇÃO. PENHA
	CIEP DOUTOR JOAO RAMOS DE SOUZA. INFILTRACAO NO TELHADO - MONERO - 20 RA - AP 03
	CIEP DR. JOAQUIM PIMENTA. PROGRAMA DE REVITALIZACAO. CURICICA
	CIEP FRANCISCO CAVALCANTE PONTES DE MIRANDA. PROGRAMA DE REVITALIZAÇÃO. CAMPO GRANDE
	CIEP GREGORIO BEZERRA. OBRAS DE RECUPERACAO GERAL - PENHA - 11 RA - AP03
	CIEP HELIO SMIDT. PROGRAMA DE REVITALIZACAO - MARE - 10 RA - AP 03
	CIEP HENFIL. PROGRAMA DE REVITALIZAÇÃO. CAJU
	CIEP HERIVELTO MARTINS. SERVICOS DE ELETRICA, CLIMATIZACAO E IMPERMEABILIZACAO. SANTISSIMO
	CIEP LUIZ CARLOS PRESTES. PROGRAMA DE REVITALIZACAO. CIDADE DE DEUS
	CIEP OLOF PALME. PROGRAMA DE REVITALIZAÇÃO. BANGU
	CIEP PAPA JOAO XXIII. PROGRAMA DE REVITALIZACAO. SANTA CRUZ
	CIEP POETA FERNADO PESSOA. PROGRAMA DE REVITALIZACAO. PARQUE ANCHIETA
	CIEP PROFESSOR MANOEL MAURICIO ALBUQUERQUE. PROGRAMA DE REVITALIZACAO. CASCADURA
	CIEP VILA KENNEDY. RECUPERACAO DA UNIDADE ESCOLAR - BANGU - 17 RA - AP 05
	CM PROFESSORA MARIA ASSUMPCAO. CONSTRUCAO DE MURO DIVISORIO AO CAMPO DA COMUNIDADE. BANGU
	CONSTRUCAO DE ESCOLAS DE TURNO UNICO NA E/07 COORDENADORIA REGIONAL DE EDUCACAO - VARIOS BAIROS - AP-04
	E.D.I. DEODORO. RECUPERACAO GERAL DA UNIDADE ESCOLAR. DEODORO
	E.M. ALIPIO MIRANDA RIBEIRO. RECUPERACAO DO TELHADO E BANHEIROS E PINTURA. COELHO NETO - 25 RA - AP03
	E.M. CARLOS MAUL CONSTRUCAO DE QUADRA E RECUPERACAO DO MURO - REALENGO - 33 RA - AP05
	E.M. EDMUNDO BITTENCOURT. RECUPERACAO GERAL DA UNIDADE ESCOLAR. SAO CRISTOVAO
	E.M. GURGEL DO AMARAL. RECUPERACAO DA UNIDADE ESCOLAR. PORTUGUESA
	E.M. HENRIQUE DE MAGALHAES. RECUPERACAO DA UNIDADE ESCOLAR - BANGU - 17 RA - AP05
	E.M. JESUS SOARES PEREIRA. ELETRICA E SERVICOS PONTUAIS - CAMPO GRANDE - 18 RA - AP05
	E.M. JOAQUIM MANOEL DE MACEDO - AMPLIACAO DA UNIDAES ESCOLAR - PAQUETA 21 RA - APO1





Relação dos Subtítulos - Administração Direta / Indireta

Órgão/Entidade	Descrição
1601 - GABINETE DA SECRETARIA MUNICIPAL DE EDUCACAO	
	E.M. JORGE DE GOUVEIA. RECONSTRUCAO DA UNIDADE ESCOLAR. VIGARIO GERAL - 31 RA - AP03
	E.M. LUIZ DA CAMARA CASCUDO. RECONSTRUCAO E RECUPERACAO DO MURO DA UNIDAE ESCOLAR. REALENGO
	E.M. NOEL ROSA. RECONSTRUCAO E RECUPERACAO DO MURO DA UNIDAE ESCOLAR. GRAJAU
	E.M. PAULO FREIRE. RECUPERACAO DA FACHADA E OUTRAS INTERVENCOES. MARE - 10 RA - AP 03
	E.M. PEDRO BRUNO. IMPLANTACAO DE NOVA UNIDADE ESCOLAR - PAQUETA - 21RA - AP01
	E.M. PREFEITO DJALMA MARANHÃO. RECUPERACAO GERAL DA UNIDADE ESCOLAR. VIDIGAL
	E.M. PROFESSORA HELENA LOPES ABRANCHES. RECUPERACAO ESTRUTURAL. GARDENIA AZUL
	E.M. PROFESSORA LEOCADIA TORRES. RECONSTRUCAO E RECUPERACAO DO MURO DA UNIDAE ESCOLAR. GUARATIBA
	E.M. REPUBLICA DO PERU. CONSTRUCAO DE QUADRA COBERTA E CERTIFICACAO DE COMBATE E PREVENCAO DE INCENDIOS- MEIER - 13 RA - AP03
	E.M.DEODORO. RECUPERACAO GERAL DA UNIDADE ESCOLAR - GLORIA - 04 RA - AP02
	EDI ALMIR LEITE RIBEIRO. REFORMA DA UNIDADE ESCOLAR - PENHA - 11RA AP03
	EDI BEATRIZ VICÊNCIA BANDEIRA RYFF E CENTRO ARQUIVISTICO. CONTENCAO DE TALUDE ROCHOSO
	EDI BIANCA ROCHA TAVARES. CONTENCAO DE MURO. COSMOS
	EDI JOEL LUIZ AZEVEDO BASTOS. RECUPERACAO DOS BANHEIROS E CISTERNA - PENHA CIRCULAR - 11 RA - AP03 CULAR - 11 RA - AP03
	EDI MARIA DE LOURDES FERREIRA. RECUPERACAO DO PISO DA AREA EXTERNA E COBERTURA DA GARAGEM - PENHA CIRCULAR - 11 RA - AP03
	EDI MORRO DA FE. RECUPERCAO DO REVESTIMENTO, PISO DA AREA EXTERNA E PINTURA INTERNA E EXTERNA - PENHA CIRCULAR - 11 RA - AP03
	EM ANDRE URANI. TELHADO E ELETRICA. GAVEA
	EM ANDRE VIDAL DE NEGREIROS. RECUPERACAO DO MURO. SANTA CRUZ
	EM AUGUSTO VASCONCELOS. RECUPERACAO ESTRUTURAL. CAMPO GRANDE - 18 RA - AP05
	EM CONJUNTO PRAIA DA BANDEIRA. MURO DE CONTENCAO GARAGEM. PRAIA DA BANDEIRA
	EM SENADOR CORREA. RECUPERACAO GERAL DA UNIDADE. LARANJEIRAS - 04 RA - AP 02
	ESCOLA ESPECIAL MUNICIPAL MAURICIO DE MEDEIROS. CONSTRUCAO DE MURO DIVISORIO AO CAMPO DA COMUNIDADE. QUINTINO BOCAIUVA
	ORCAMENTO PARTICIPATIVO - E.M. HELIO SMIDT. CONSTRUCAO DE QUADRA COBERTA - ENGENHO DE DENTRO - 13 RA - AP03
	ORCAMENTO PARTICIPATIVO - E.M. SOBRAL PINTO. CONSTRUCAO DE QUADRA COBERTA - PRACA SECA - 16 RA - AP 4
	RECUPERACAO DO CIEP LEONEL DE MOURA BRIZOLA - 4 CRE - AP 3
	SERVICO DE PINTURA INTERNA E EXTERNA - RECUPERACAO DE TELHADO E SANITARIOS EM 08 ESCOLAS DA E-10CRE





Relação dos Subtítulos - Administração Direta / Indireta

Órgão/Entidade	Descrição
1701 - GABINETE DA SECRETARIA MUNICIPAL DE ASSISTENCIA SOCIAL	OBRAS DE RESTAURACAO PARCIAL E REFORMA COM ADEQUACOES PARA IMPLANTACAO DA URS FLORIANO DE LEMOS - COLONIA JULIANO MOREIRA - CURICICA - JACAREPAGUA - XVI R.A. - AP 4.1
1801 - GABINETE DA SECRETARIA MUNICIPAL DE SAUDE	CONTRATACAO DE PROJETOS PARA SISTEMA DE COMBATE A INCENDIO E PANICO PARA UNIDADES HOSPITALARES PGTO CONTRIB. PASEP REFER. INGRESSO RECURSOS BL. INV. - AQUISICAO EQUIP. DIVERSOS.
1815 - INSTITUTO MUN. DE VIGILANCIA SANITARIA, VIGILANCIA DE ZOOSE E DE INSPECAO AGROPECUARIA	AQUISICAO DE EQUIPAMENTOS DE INFORMÁTICA PARA ATENDER NECESSIDADES DE UNIDADES DA SUBSECRETARIA DE VIGILANCIA SANITARIA. AQUISICAO DE MATERIAL PERMANENTE - MOBILIARIO E EQUIPAMENTOS - PARA O LABORATORIO DE SAUDE PUBLICA - SUBVISA - AV. PASTEUR, BOTAFOGO, AP 2.
2401 - GABINETE DA SECRETARIA MUNICIPAL DE MEIO AMBIENTE DA CIDADE	Alimenta Rio - Infraestrutura Cozinhas Sustentáveis Alimenta Rio - Infraestrutura Hortas Cariocas CÁPICLIMA CICLOVIA LIGACAO PONTAL VARGENS CORREDOR VERDE INHOAIBA - PEDRA BRANCA PLATAFORMA DE ATIVIDADE AGRICOLA PROJETO DE INTRODUCAO A ECONOMIA CIRCULAR DE ALIMENTOS E RESIDUOS ORGANICOS REDE DE MOBILIDADE POR BICICLETA - AP3 REFLORESTA RIO
2441 - FUNDACAO PARQUES E JARDINS - FPJ	ARBORIZACAO E COBERTURA VEGETAL NAS DIVERSAS AREAS PUBLICAS DO MUNICIPIO DO RIO DE JANEIRO IMPLANTACAO E RECUPERACAO DE GRAMA SINTETICA EM 50 CAMPOS DE FUTEBOL PAVIMENTACAO FORNECIMENTO E INSTALACAO DE MOBILIARIO E BRINQUEDOS NAS DIVERSAS AREAS PUBLICAS DO MUNICIPIO DO RIO DE JANEIRO RECUPERACAO FORNECIMENTO E INSTALACAO DE ALAMBRADO GUARDA-CORPO E TELA DE ARAME GALVANIZADO NAS DIVERSAS AREAS PUBLICAS DO MUNICIPIO DO RIO DE JANEIRO
2641 - FUNDACAO PLANETARIO DA CIDADE DO RIO DE JANEIRO - PLANETARIO	ATUALIZACAO TECNOLÓGICA DO SISTEMA DE PROJECAO DE PLANETARIO DIGITAL DA CUPULA GALILEU GALILEI





Relação dos Subtítulos - Administração Direta / Indireta

Órgão/Entidade	Descrição
2641 - FUNDAÇÃO PLANETARIO DA CIDADE DO RIO DE JANEIRO - PLANETARIO	MODERNIZAÇÃO DO ESPAÇO DA PRAÇA DOS TELESCOPIOS
2801 - GABINETE DA SECRETARIA MUNICIPAL DO ENVELHECIMENTO SAUDAVEL E QUALIDADE DE VIDA	INSTALAÇÃO DE NOVAS ACADEMIAS DA TERCEIRA IDADE (ATI) INTERVENÇÕES EM ÁREAS DE LAZER PARA ATIVIDADES DA TERCEIRA IDADE MANUTENÇÃO DE ACADEMIAS DA TERCEIRA IDADE (ATI) INSTALADAS
2901 - GABINETE DA SECRETARIA MUNICIPAL DE TRANSPORTES	AQUISIÇÃO DE ONIBUS EURO 5 E EURO 6 PARA CORREDOR TRANSBRASIL FINANCIADOS COM RECURSOS DA CEF AQUISIÇÃO DE ONIBUS EURO 5 E EURO 6 PARA CORREDORES TRANSCARIOCA, TRANSOLIMPICA E TRANSOESTE. FINANCIADOS COM RECURSOS DA CEF
3112 - RECURSOS SOB A SUPERVISÃO DA SECRETARIA MUNICIPAL DE COORDENAÇÃO GOVERNAMENTAL	INTEGRALIZAÇÃO DO CAPITAL DA CDURP
3202 - FUNDO MUNICIPAL DE HABITAÇÃO - FMH	CLÍNICA DA FAMÍLIA - CHAPEU MANGUEIRA - LEME - RA V - AP2. CONSTRUÇÃO DE EMPREENDIMENTO HABITACIONAL DE INTERESSE SOCIAL, EM PRÓPRIO MUNICIPAL, SITUADO NA RUA FREI CANECA N 511 - ESTACIO - III RA - AP 1 CONSTRUÇÃO DE PRACAS COM EQUIPAMENTOS PÚBLICOS PARA INCENTIVAR O DESENVOLVIMENTO PESSOAL E SOCIAL DOS MORADORES LOCAIS - IJR 912516 2016 - DIV RA - AP DIV CONSTRUÇÃO DE UNIDADES HABITACIONAIS E COMPLEMENTAÇÃO DE URBANIZAÇÃO E REFORMA DE QUADRA/CENTRO COMUNITÁRIO-CHAPEU-MANGUEIRA-LEME-V RA-AP 2 GERENCIAMENTO DE PROJETOS, OBRAS E TRABALHO TÉCNICO SOCIAL - URBANIZAÇÃO INTEGRADA - DIVERSOS - DIV RA - AP DIV OBRAS DE INFRAESTRUTURA, URBANIZAÇÃO FAVELA FE EM DEUS - RUA AROEIRAS N 279 - ANCHIETA - XXII RA - AP3 OBRAS DE INFRAESTRUTURA, URBANIZAÇÃO FAVELA PICA PAU - TAQUARA - XVI RA - AP4 OBRAS DE INFRAESTRUTURA, URBANIZAÇÃO FAVELA POUSADA DOS CAVALHEIROS - SANTÍSSIMO - XVIII RA - AP5 OBRAS DE INFRAESTRUTURA, URBANIZAÇÃO FAVELA SANTA MAURA - JACAREPAGUA - XVI RA - AP4 OBRAS DE INFRAESTRUTURA, URBANIZAÇÃO LADEIRA DA REUNIAO - CAXANGA - MORRO DA REUNIAO - TANQUE - XVI RA - AP4 OBRAS DE INFRAESTRUTURA, URBANIZAÇÃO MORRO SAO JOSE / SANATORIO / PROFESSOR BURLAMAQUI - MADUREIRA - XV RA - AP3 OBRAS DE INFRAESTRUTURA, URBANIZAÇÃO NA TRAVESSA LAURINDA - NOVA BRASÍLIA - XXIX RA - AP3 OBRAS DE INFRAESTRUTURA, URBANIZAÇÃO NA VILA CRUZEIRO - CARIRI RA - AP3





Relação dos Subtítulos - Administração Direta / Indireta

Órgão/Entidade	Descrição
3202 - FUNDO MUNICIPAL DE HABITACAO - FMH	
	OBRAS DE INFRAESTRUTURA, URBANIZACAO NO CAPAO - NOVA BRASILIA - XXIX RA - AP3
	OBRAS DE REQUALIFICACAO PRACA - MORRO DA MATRIZ - ENGENHO NOVO - XIII RA - AP3
	PROJETO URBANISTICO E DE INFRAESTRUTURA CONJ FAVELAS PQ REAL E MURUNDU (FAVELA DO 77) E PQ DAS MANGUEIRAS-DIVERSOS-XVII RA-AP5
	REESTRUTURACAO URBANA NO COMPLEXO DO ALEMAO - AP 3
	REGULARIZACAO FUNDIARIA - AREAL - PRO-MORADIA 2008 - AP 5 - GUARATIBA
	REGULARIZACAO FUNDIARIA - PARQUE ALEGRIA - PRO-MORADIA 2008 - AP 1 - CAJU
	REGULARIZACAO FUNDIARIA - VILA ESPERANCA - PRO-MORADIA 2008 - AP 3 - IRAJA
	REGULARIZACAO FUNDIARIA - VILA JOAO LOPES - PRO-MORADIA 2008 - AP 5 REALENGO
	REGULARIZACAO FUNDIARIA - VILA RICA DE IRAJA - PRO-MORADIA 2008 - AP 3 - IRAJA
	REGULARIZACAO FUNDIARIA AZEVEDO LIMA/SANTOS RODRIGUES - PRO-MORADIA 2008 - AP 1 - RIO COMPRIDO
	REGULARIZACAO FUNDIARIA CHAPEU MANGUEIRA - BABILONIA - PRO-MORADIA 2009
	REGULARIZACAO FUNDIARIA MORRO DA COROA - PRO-MORADIA 2009
	REGULARIZACAO FUNDIARIA NOVA DIVINEIA - PRO-MORADIA - AP 2 - GRAJAU
	REGULARIZACAO FUNDIARIA SAO CARLOS - PRO-MORADIA - AP 1 - ESTACIO
	REQUALIFICACAO DE PRACAS E EQUIPAMENTOS NO MUNICIPIO DO RIO DE JANEIRO - DIVERSOS - RA DIV - AP DIV
	SERVICOS DE APOIO E MONITORAMENTO DE POLITICAS HABITACIOANIS - DIVERSOS - DIV RA - AP DIV
	SERVICOS TECNICOS DE ENGENHARIA E ARQUITETURA PARA REGULARIZACAO URBANISTICA E FUNDIARIA - DIVERSOS - DIV RA - AP DIV
	TRABALHO TECNICO SOCIAL - COMUNIDADE CAMINHO FELIZ - BANGU - XVII RA - AP5
	TRABALHO TECNICO SOCIAL - COMUNIDADE LARGO DO CORREA - GUARATIBA- XXVI RA - AP5
	TRABALHO TECNICO SOCIAL - FAVELA POUSADA DOS CAVALHEIROS - SANTISSIMO - XVIII RA - AP5
	TRABALHO TECNICO SOCIAL - FAVELAS DO CAXANGA, LADEIRA E MORRO DA REUNIAO, RUA JOSE BRAGA - TANQUE - XVI RA - AP4
	TRABALHO TECNICO SOCIAL - MCMV - CONDOMINIO ITALIA D'INCAU - TOMAS COELHO - AP 3
	TRABALHO TECNICO SOCIAL - MCMV - CONDOMINIO JADE - SANTA CRUZ - AP 5
	TRABALHO TECNICO SOCIAL - MCMV - CONDOMINIO PARK AGATA - SANTA CRUZ - AP 5
	TRABALHO TECNICO SOCIAL - MCMV - CONDOMINIO PARK ONIX - SANTA CRUZ - AP 5
	TRABALHO TECNICO SOCIAL - MCMV - CONDOMINIO PARK TOPAZIO - SANTA CRUZ - AP 5
	TRABALHO TECNICO SOCIAL - MCMV - CONDOMINIO PORTO BELO - SANTA CRUZ - AP 5





Relação dos Subtítulos - Administração Direta / Indireta

Órgão/Entidade	Descrição
3202 - FUNDO MUNICIPAL DE HABITACAO - FMH	
	TRABALHO TECNICO SOCIAL - MCMV - CONDOMINIO PORTO FINO - SANTA CRUZ - AP 5
	TRABALHO TECNICO SOCIAL - MCMV - CONDOMINIO PORTO SEGURO - SANTA CRUZ - AP 5
	TRABALHO TECNICO SOCIAL - MCMV - CONDOMINIO TASSO BLASSO BRAGA - SANTA CRUZ - AP 5
	TRABALHO TECNICO SOCIAL - MCMV - CONDOMINIO TASSO BLASSO PORTO - SANTA CRUZ - AP 5
	TRABALHO TECNICO SOCIAL - MCMV - CONDOMINIO TASSO BLASSO QUELUZ - SANTA CRUZ - AP 5
	TRABALHO TECNICO SOCIAL - MCMV - CONDOMINIO TASSO BLASSO SABOIA - SANTA CRUZ - AP 5
	TRABALHO TECNICO SOCIAL - MCMV - CONDOMINIO TASSO BLASSO SERPA - SANTA CRUZ - AP 5
	TRABALHO TECNICO SOCIAL - MCMV - CONDOMINIO TASSO BLASSO VISEU - SANTA CRUZ - AP 5
	TRABALHO TECNICO SOCIAL - MCMV - CONDOMINIO VILA CARIOCA I - ANIL - AP 4
	TRABALHO TECNICO SOCIAL - MCMV - CONDOMINIO VILA CARIOCA II - ANIL - AP 4
	TRABALHO TECNICO SOCIAL - MCMV - CONDOMINIO VILA CARIOCA III - ANIL - AP 4
	TRABALHO TECNICO SOCIAL - MCMV - CONDOMINIO VILA CARIOCA IV - ANIL - AP 4
	TRABALHO TECNICO SOCIAL - MCMV - CONDOMINIO VILA CARIOCA V - ANIL - AP 4
	TRABALHO TECNICO SOCIAL - MCMV - CONDOMINIO VIVENDA DAS COLEIRINHAS - PACIENCIA - AP 5
	TRABALHO TECNICO SOCIAL - MCMV - CONDOMINIO VIVENDA DAS COTOVIAS - PACIENCIA - AP 5
	TRABALHO TECNICO SOCIAL - MCMV - CONDOMINIO VIVENDA DOS COLIBRIS - COSMOS - AP 5
	TRABALHO TECNICO SOCIAL - URBANIZACAO FAVELA MERINGUAVA - TAQUARA - XVI RA - AP 4
	TRABALHO TECNICO SOCIAL - URBANIZACAO VILA CRUZEIRO - PENHA - XI RA - AP 3
	TRABALHO TECNICO SOCIAL COMUNIDADE 77 - DIVERSOS - XVII RA - AP5
	TRABALHO TECNICO SOCIAL CONDOMINIO DAS GARCAS - BANGU - XVII RA - AP5
	TRABALHO TECNICO-SOCIAL - MCMV - CONDOMINIO DELLOS
	TRABALHO TECNICO-SOCIAL - MCMV - CONDOMINIO GAIVOTAS
	TRABALHO TECNICO-SOCIAL - MCMV - CONDOMINIO GARCAS
	TRABALHO TECNICO-SOCIAL - MCMV - CONDOMINIO MIKONOS
	TRABALHO TECNICO-SOCIAL - MCMV - CONDOMINIO PACUARE I
	TRABALHO TECNICO-SOCIAL - MCMV - CONDOMINIO PACUARE II
	TRABALHO TECNICO-SOCIAL - MCMV - CONDOMINIO PARK AMETISTA - SANTA CRUZ - AP 5





Relação dos Subtítulos - Administração Direta / Indireta

Órgão/Entidade	Descrição
3202 - FUNDO MUNICIPAL DE HABITACAO - FMH	TRABALHO TECNICO-SOCIAL - MCMV - CONDOMINIO PARK SAFIRA - SANTA CRUZ - AP 5 TRABALHO TECNICO-SOCIAL - MCMV - CONDOMINIO PARQUE CARIOCA I TRABALHO TECNICO-SOCIAL - MCMV - CONDOMINIO PARQUE CARIOCA II TRABALHO TECNICO-SOCIAL - MCMV - CONDOMINIO PARQUE CARIOCA III TRABALHO TECNICO-SOCIAL - MCMV - CONDOMINIO PARQUE CARIOCA IV TRABALHO TECNICO-SOCIAL - MCMV - CONDOMINIO PINTASSILGOS TRABALHO TECNICO-SOCIAL - MCMV - CONDOMINIO SANTORINI TRABALHO TECNICO-SOCIAL - MCMV - CONDOMINIO VILA CARIOCA (AMBEV) VI URBANIZACAO INTEGRADA - PROGRAMA PRO-MORADIA - DIV RA - AP DIV
3203 - FUNDO MUNICIPAL DE HABITACAO DE INTERESSE SOCIAL - FMHIS	REGULARIZACAO FUNDIARIA - TIJUCA - FNHIS
4301 - SUBSECRETARIA DE ENGENHARIA E CONSERVACAO	MANUTENCAO DE PAVIMENTOS DE PASSEIO EM CONCRETEO NAS AREAS DAS AP 3 MANUTENCAO DE PAVIMENTOS DE PASSEIO EM CONCRETEO NAS AREAS DAS AP 4 MANUTENCAO DE PAVIMENTOS DE PASSEIO EM CONCRETEO NAS AREAS DAS AP 5 MANUTENCAO DE PAVIMENTOS DE PASSEIO EM CONCRETEO NAS AREAS DAS APS 1 E 2 OPERACAO ASFALTO LISO AP 1 E 2 OPERACAO ASFALTO LISO AP 3 OPERACAO ASFALTO LISO AP 4 OPERACAO ASFALTO LISO AP 5 REVITALIZAÇÃO DE PRAÇAS NA ÁREA DA AP 3 REVITALIZAÇÃO DE PRAÇAS NA ÁREA DA AP 4 REVITALIZAÇÃO DE PRAÇAS NA ÁREA DA AP 5 REVITALIZAÇÃO DE PRAÇAS NAS ÁREAS DAS AP'S 1 E 2
4351 - COMPANHIA MUNICIPAL DE LIMPEZA URBANA - COMLURB	CONSTRUCAO DE 2 PREDIOS PAVIMENTOS PARA ATENDER DIVISAO MUDA





Relação dos Subtítulos - Administração Direta / Indireta

Órgão/Entidade	Descrição
5401	GABINETE DA SECRETARIA ESPECIAL DE AÇÃO COMUNITARIA
	MELHORIAS HABITACIONAIS - PROGRAMA FAVELA COM DIGNIDADE- CASA CARIOCA - OBRAS-



Assinado digitalmente por EDUARDO DA COSTA PAES - 29/09/2023 às 16:10:11.
Autenticado digitalmente por DENISE MENDES DA SILVA - 28/09/2023 às 20:06:35.
Documento Nº: 3765812.27731234-4040 - consulta à autenticidade em <https://acesso.processo.rio/sigaex/public/app/autenticar?n=3765812.27731234-4040>



SMFPRO202315787V02



DEMONSTRATIVO COM A PROJEÇÃO DA RELAÇÃO ENTRE AS DESPESAS CORRENTES E RECEITAS CORRENTES



Assinado digitalmente por EDUARDO DA COSTA PAES - 29/09/2023 às 16:10:11.
Autenticado digitalmente por DENISE MENDES DA SILVA - 28/09/2023 às 20:06:35.
Documento Nº: 3765812.27731234-4040 - consulta à autenticidade em
<https://acesso.processo.rio/sigaex/public/app/autenticar?n=3765812.27731234-4040>



SMFPRO202315787V02



Assinado digitalmente por EDUARDO DA COSTA PAES - 29/09/2023 às 16:10:11.
Autenticado digitalmente por DENISE MENDES DA SILVA - 28/09/2023 às 20:06:35.
Documento Nº: 3765812.27731234-4040 - consulta à autenticidade em
<https://acesso.processo.rio/sigaex/public/app/autenticar?n=3765812.27731234-4040>



SMFPRO202315787V02



DEMONSTRATIVO COM A PROJEÇÃO DA RELAÇÃO ENTRE AS DESPESAS CORRENTES E RECEITAS CORRENTES
(Inc. XVIII do §1º do art. 10, da Lei nº 8.009/2023)

	R\$ 1
DESCRIÇÃO	VALOR
DESPESAS CORRENTES	40.188.935.572
RECEITAS CORRENTES	43.192.186.325
% DESPESAS CORRENTES / RECEITAS CORRENTES	93,05%

Projeto de Lei Orçamentária - PLOA 2024



Assinado digitalmente por EDUARDO DA COSTA PAES - 29/09/2023 às 16:10:11.
Autenticado digitalmente por DENISE MENDES DA SILVA - 28/09/2023 às 20:06:35.
Documento Nº: 3765812.27731234-4040 - consulta à autenticidade em <https://acesso.processo.rio/sigaex/public/app/autenticar?n=3765812.27731234-4040>



SMFFPRO202315787V02

SIGA



Assinado digitalmente por EDUARDO DA COSTA PAES - 29/09/2023 às 16:10:11.
Autenticado digitalmente por DENISE MENDES DA SILVA - 28/09/2023 às 20:06:35.
Documento Nº: 3765812.27731234-4040 - consulta à autenticidade em <https://acesso.processo.rio/sigaex/public/app/autenticar?n=3765812.27731234-4040>



SMFPRO202315787V02